Fondo Multilateral de Inversiones
Miembro del Grupo BID

REPORTE DE ESTADO DEL PROYECTO

JULIO 2017 - DICIEMBRE 2017

SECCIÓN 1: SÍNTESIS DEL PROYECTO

NOMBRE DEL PROYECTO: PROADAPT Nicaragua

Nro. Proyecto: NI-M1040 - Proyecto No.: ATN/ME-15095-NI

Propósito: Pequeños productores de miel orgánica y cacao fino en Nicaragua hacen un uso activo de información climática y modelos de negocio resilientes

País Administrador	País Beneficiario
NICARAGUA	NICARAGUA

Agencia Ejecutora: INGEMANN NICARAGUA S.A.

Líder equipo de diseño: GRISELDA SOTO BRAVO
Líder equipo de supervisión: GRISELDA SOTO BRAVO

CICLO DEL PROYECTO

RECURSOS

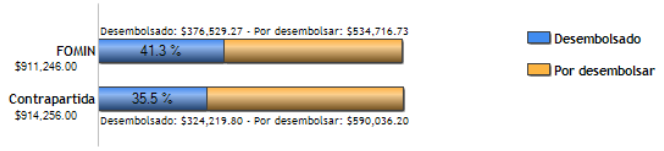

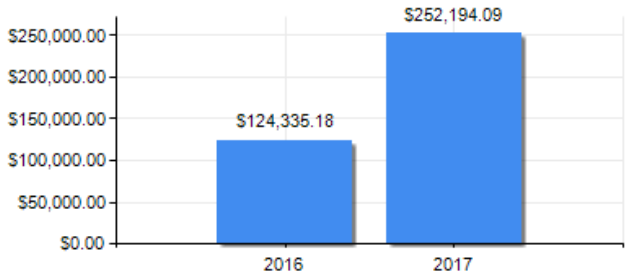

PUNTAJE DE DESEMPEÑO

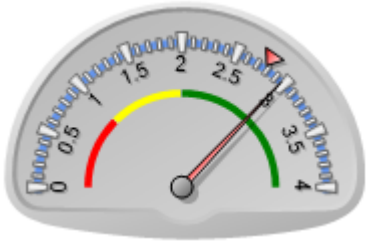

Puntaje actual: Satisfactorio: 2.966
Promedio FOMIN: 2.777

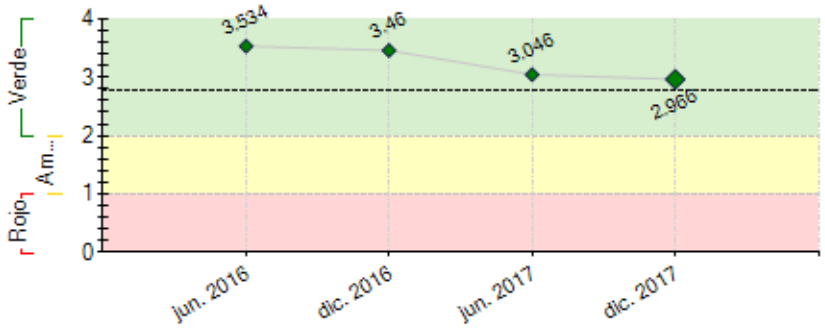

----- Promedio desempeño FOMIN

RIESGOS EXTERNOS

CAPACIDAD INSTITUCIONAL

	Riesgo
Administración Financiera:	
Adquisiciones:	
Capacidad Técnica:	

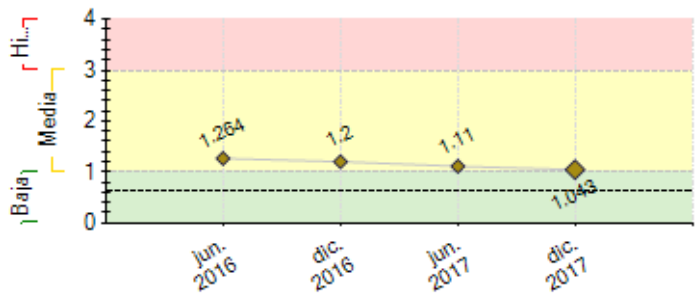

---- Promedio de riesgo FOMIN: 0.625

SECCIÓN 2: DESEMPEÑO

Resumen del desempeño del proyecto desde el inicio

Al 31 de Diciembre de 2017, entre los principales logros : 1. 516 productores (66 Apicultores y 450 de cacao o cafetaleros con opción a diversificarse), son parte del proyecto; todos con vínculos comercial actual o con búsqueda de acceso al mercado a través de Ingemann. 2. El Sistema de Información Agrometeorológico (SIA) está en pleno funcionamiento y ejecutándose; lo que constituye una herramienta innovadora, técnica, de utilidad investigativa y de seguimiento para los productores agrícolas. 3. Realizadas dos mediciones sobre una muestra representativa de 150 productores, que permitirá ajustar las acciones de intervención y mostrar el impacto del proyecto. 4. La plataforma de información está en pleno funcionamiento, actualizada y publicando los aprendizajes del proyecto. 5. Se definió el concepto de productor Resiliente.

La programación y construcción del SIA, contempló cierto ajuste en el tiempo de ejecución, al igual que la consultoría de Valoraciones de Impacto. Se superaron a satisfacción y en el entendido que ambos productos son fundamentales para la resiliencia climática.

De futuro se tiene una visión optimista sobre el cumplimiento de los objetivos, ya que se percibe anuencia por parte de los productores a convertirse en más resilientes al cambio climático. En el mediano plazo: se medirá el impacto respecto a los ingresos, el compromiso por instituciones financieras en el financiamiento a los productores y validación e incorporación de material vegetativo.

Comentarios del líder de Equipo de Supervisión

Parcialmente de acuerdo con los comentarios de la Agencia Ejecutora

Este es un Proyecto que contiene financiamiento del FOMIN y del Fondo Nórdico de Desarrollo, por tanto, reporta en este PSR y en un informe anual (GCM Banco).

Debido a problemas generados en el uso del Sistema PSR, luego de lograr el llenado y envío del reporte, se aprueba el PSR tal y como fue enviado por el organismo ejecutor. En el próximo ejercicio del PSR se estará realizando conforme los requerimientos y revisión respectiva, entre éstos: (i) anexos y forma en que se documentan resultados; (ii) redacción de lecciones aprendidas (no incorporadas en este período) y (iii) actualizar la sección de sostenibilidad.

Resumen del desempeño del proyecto en los últimos seis meses

Al 31 de diciembre de 2017;Se concluyeron 3 consultorías (Cacao en la fase II; Escenarios de Cacao, Café y Especies Melíferas; Análisis de Riesgos en cadenas de valor para Cacao y Miel, con el correspondiente Plan de Gestión de Riesgos para 15 años; Impactos y Alternativas del sector Agrícola ante el Cambio Climático en Nicaragua) y 1 consultoría con el 85% de avance (Valoración de alternativas y propuestas de Soluciones para la adaptación al cambio climático).Se alcanzó un total de 516 pequeños y medianos productores de cacao y miel principalmente, así como de café (diversificarse) beneficiados con la información climática, recomendaciones de Buenas Prácticas Agrícolas y 313 de ellos con capacitaciones en cambio climático, manejo técnico de las plantaciones y gestión empresarial. Se logró el establecimiento de seis parcelas demostrativas que facilitarán la capacitación y aprendizajes, se continuó el desarrollo de las obras en el banco de germoplasma. Elaborados y divulgados 12 boletines quincenales (Julio – Diciembre 17); 12 resúmenes ejecutivos; 1 Reporte Especial y 3 Notas Informativas.

Los pronósticos cuentan con eficacia del 82%, se seguirá midiendo la aplicabilidad de los mismos.

Para el siguiente período se espera mayor número de productores alcanzados con el proyecto siendo capacitados, y haciendo uso de la información y recomendaciones emanadas de la plataforma; el apoyo de consultores internacionales que aporten experiencias sobre tecnologías y mejores prácticas.

Comentarios del líder de Equipo de Supervisión

De acuerdo con los comentarios de la Agencia Ejecutora

SECCIÓN 3: INDICADORES E HITOS

	Indicadores		Línea de base	Intermedio 1	Intermedio 2	Intermedio 3	Planificado	Logrado	Estado
Fin: Pequeños productores de cacao fino y miel orgánica en Nicaragua son más resilientes frente a impactos climáticos	I.1	Número de unidades productivas que cuentan con una mayor resiliencia al cambio climático.	0 Abr. 2016	15 Abr. 2017	50 Abr. 2018	800 Abr. 2019	1000 Abr. 2020	516 Dic. 2017	
	I.2	Porcentaje de crecimiento de ventas anuales de los pequeños productores de miel orgánica y cacao fino a Ingemann.	0 Feb. 2016	8 Abr. 2018	10 Feb. 2019		12 Feb. 2020	0 Dic. 2017	
	I.3	Porcentaje de crecimiento de ingresos anuales de los pequeños productores de miel orgánica y cacao fino	0 Abr. 2016	2 Abr. 2018	2.5 Abr. 2019		2.5 Abr. 2020	0 Dic. 2017	
Propósito: Pequeños productores de miel orgánica y cacao fino en Nicaragua hacen un uso activo de información climática y modelos de negocio resilientes	R.1	Número de pequeños productores que adoptan prácticas y/o tecnologías resilientes	0 Abr. 2016	30 Abr. 2017	100 Abr. 2018	600 Abr. 2019	1000 Abr. 2020	516 Dic. 2017	
	R.2	Número de innovaciones incorporadas por pequeños productores	0 Abr. 2016	5 Abr. 2018			10 Abr. 2020	4 Dic. 2017	
	R.3	Número de productores con conocimiento, información y las herramientas necesarias para desarrollar resiliencia frente al cambio climático.	0 Abr. 2016	200 Abr. 2018	600 Abr. 2019		1000 Abr. 2020	516 Dic. 2017	
Componente 1: Componente 1: Investigación climática y análisis de vulnerabilidad de lascadenas de valor de cacao fino y miel **Peso:** 30% **Clasificación:** Satisfactorio	**C1.I1**	Numero de estudios y caracterizaciones climáticas agroecológicas	0 Abr. 2016				5 Abr. 2017	5 Dic. 2016	En curso
	C1.I2	Número de estaciones meteorológicas en funcionamiento transmitiendo datos	0 Abr. 2016				20 Abr. 2017	20 Dic. 2016	Finalizado
	C1.I3	Productores capacitados en observación del clima y desarrollo fenológico	0 Abr. 2016				20 Abr. 2018	27 Nov. 2016	Finalizado
	C1.I4	Numero de sistemas de información para el registro de datos meteorológicos	0 Abr. 2016				2 Abr. 2017	2 Jul. 2017	Finalizado
	C1.I5	Sistema PRECIS calibrado para los municipios donde se ejecuta el proyecto	0 Abr. 2016				1 Abr. 2018	1 Ene. 2017	Finalizado
Componente 2: Componente 2: Fortalecimiento de los productores de cacao fino y miel ante el cambio climático y elaboración de modelos de negocio resilientes. **Peso:** 40% **Clasificación:** Satisfactorio	**C2.I1**	Número de productores de cacao fino capacitados en adaptación al cambio climático	0 Abr. 2016	100 Abr. 2017	300 Abr. 2018	600 Abr. 2019	1000 Abr. 2020	311 Dic. 2017	En curso
	C2.I2	Análisis de Impactos del Cambio Climático y manejo de riesgo para las cadenas de valor de cacao fino, miel, café.	0 Abr. 2016				4 Abr. 2017	1 Sep. 2017	Atrasado
	C2.I3	Número de productores cacao fino capacitados en curso de manejo técnico de plantación y administración de finca	0 Abr. 2016	200 Abr. 2018	400 Abr. 2019		600 Abr. 2020	33 Dic. 2017	En curso
	C2.I4	Número de visitas técnicas a la finca de productores de cacao	0 Abr. 2016	100 Abr. 2017	400 Abr. 2018	700 Abr. 2019	1200 Abr. 2020	188 Dic. 2017	En curso
	C2.I5	Número de visitas técnicas en el apiario a apicultores	0 Abr. 2016	200 Abr. 2018	400 Abr. 2019		600 Abr. 2020	108 Dic. 2017	En curso
Componente 3: Componente 3: Mejoramiento de las condiciones para un mayor acceso a crédito para resiliencia climática. **Peso:** 15% **Clasificación:** Insatisfactorio	**C3.I1**	Mapeo de agencias financiadoras realizado	0 Abr. 2016				1 Abr. 2017	1 Sep. 2017	Finalizado
	C3.I2	# de capacitaciones para grupo de instituciones financieras preseleccionadas	0 Abr. 2016	2 Abr. 2019			4 Abr. 2020		
Componente 4: Componente 4: Gestión de conocimiento y comunicación estratégica **Peso:** 15% **Clasificación:** Satisfactorio	**C4.I1**	Eventos nacionales para informar y compartir resultados del proyecto	0 	1 Abr. 2018			2 Abr. 2020		
	C4.I2	Ferias internacionales para informar y compartir resultados del proyecto	0 	2 Abr. 2017	3 Abr. 2018	3 Abr. 2019	4 Abr. 2020	5 Dic. 2017	En curso
	C4.I3	Plataforma de información en línea funcionando	0 				1 Abr. 2018	1 Dic. 2017	En curso

	Hitos	Planificado	Fecha Vencimiento	Logrado	Fecha en que se logró	Estado
H0	Condiciones previas	1	Ago. 2016	8	Jul. 2016	Logrado
H1	[*] Número de estaciones meteorologicas en funcionamiento y transmitiendo datos	20	Abr. 2017	20	Dic. 2016	Logrado
H2	[*] Número de productores de cacao fino capacitados en adaptacion al cambio climático.	100	Abr. 2017	107	Oct. 2016	Logrado
H3	Sistema de información para pronóstico agrometeorológico implementándose	1	Ago. 2017	1	Ago. 2017	Logrado

[*] Indica que el hito ha sido reformulado

FACTORES CRÍTICOS QUE HAN AFECTADO EL DESEMPEÑO

[No se reportaron factores para este período]

SECCIÓN 4: RIESGOS

RIESGOS MÁS RELEVANTES QUE PUEDEN AFECTAR EL DESEMPEÑO FUTURO

	Nivel	Acción de mitigación	Responsable
1. Elementos crediticios relacionados con la actividad agrícola en general dificultan el trabajo en mejorar el acceso a crédito	Media	Capacitaciones a instituciones de financieras en las que se les de a conocer la rentabilidad e ingresos que obtienen las familias en los sectores de cacao y miel.	Coordinador del proyecto
2. Cambios relevantes en las	Media	Análisis continuo de la vulnerabilidad de productores en la cadena de valor y su respectivo plan de gestión de riegos.	Coordinador del proyecto

condiciones socioeconómicos de los productores que incrementen su vulnerabilidad.		Capacitación desde técnica y administrativa de las fincas. Suministro oportuno sobre precios de mercado del cacao y miel.	
3. Nivel de apropiamiento de los productores de la información de prospección de riesgo agro meteorológica a proporcionarles.	Media	Entrega sistemática de información climática. Compartimiento de experiencias en plantaciones demostrativas y productores exitosos. Proporción de actividades y herramientas de uso práctico para la mitigación del cambio climático.	Coordinador del proyecto
4. Necesidades de capital de giro impiden a los pequeños productores afrontar mayores inversiones	Media	Al menos 5 agencias financiadoras son identificadas , mapeadas en área de influencia del proyecto y participarán en talleres y capacitaciones acerca de riesgos climáticos para impulsarlos a crear productos financieros a los productores resilientes.	Coordinador del proyecto
5. Los productores no mantienen interés y apertura en invertir en los cultivos de cacao fino y miel orgánica aplicando nuevas prácticas agrícolas	Media	Presentación y promoción del modelo de negocio para cacao y miel como alternativa para diversificación y aumento de los ingresos familiares.	Coordinador del proyecto

NIVEL DE RIESGO DEL PROYECTO: Media **NÚMERO TOTAL DE RIESGOS:** 10 **RIESGOS VIGENTES:** 7 **RIESGOS NO VIGENTES:** 0 **RIESGOS MITIGADOS:** 3

SECCIÓN 5: SOSTENIBILIDAD

Probabilidad de que exista sostenibilidad después de terminado el proyecto: P - Probable

FACTORES CRÍTICOS QUE PUEDEN AFECTAR LA SOSTENIBILIDAD DEL PROYECTO

Factor	Comentarios
[X] Ausencia de un **plan de sostenibilidad** o inadecuada implementación del mismo	Se tiene prevista una valoración de resultados del Proyecto en el que se incorpore un potencial plan de sostenibilidad.

Acciones realizadas o a ser implementadas relativas a la sostenibilidad:

El sistema de información agrometeorológica , está en marcha. Con lo cual se espera masificar los servicios del proyecto y a su vez prepararse para un plan de sostenibilidad; luego que el proyecto haya terminado.

SECCIÓN 6: LECCIONES PRÁCTICAS

[No se encontraron lecciones aprendidas]