

Relatório Resumido

Dados Gerais	Fundos Disponíveis (US\$)	Custo Total e Fonte
Executor: Fond de Développement Industriel		
Sector: PRIVATE FIRMS AND SME DEVELOPMENT-ENTERPRISE DEVELOPMENT, CLUSTERS AND INNOVATION		
Número da Operação: 2555/GR-HA	Atual: 11.000.000,00	Original BID: 11.000.000,00
Estágio: Approved	Desembolsado: 504.059,86	Corrente BID: 11.000.000,00
Tipo Operação: INV - Investimento	% Desembolsado: 4,58	Pari-passu: 100,00
Operação Relacionada: HA-T1139, RG-P1442	Saldo: 10.495.940,14	Cofinanciamento/País:
Subtipo de Operação: ESP - Specific Investment Operation		Original Estimado: 11.000.000,00
		Período de Amortização (meses):

Categoria do impacto social	Reformulação	Validação
Categoria do impacto social: Nenhum	() Os objetivos do projeto foram reformulados?	Validado pelo Chefe de Divisão: 08-oct-2013 Validado pelo Representante do País: 09-oct-2013

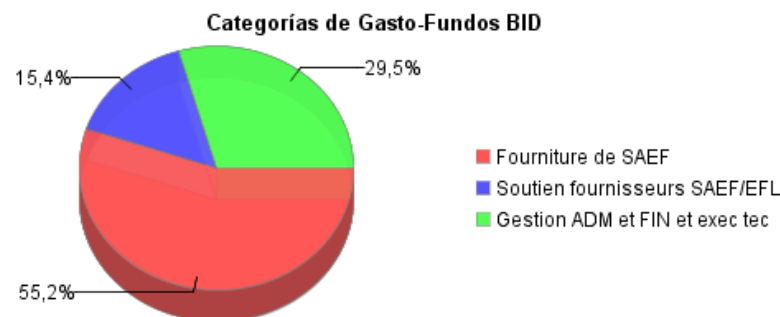
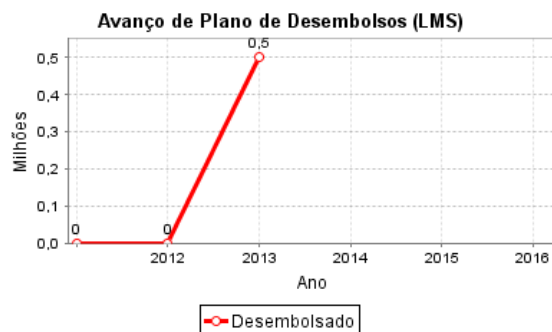
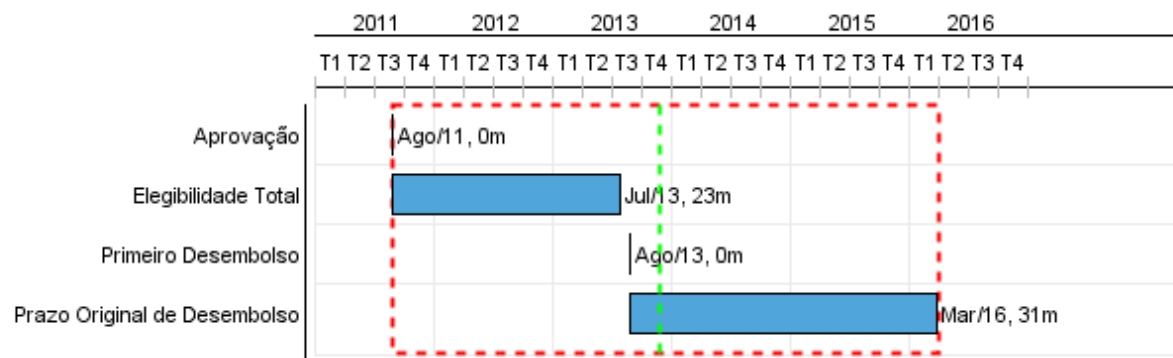

Progresso Acumulado até 2013

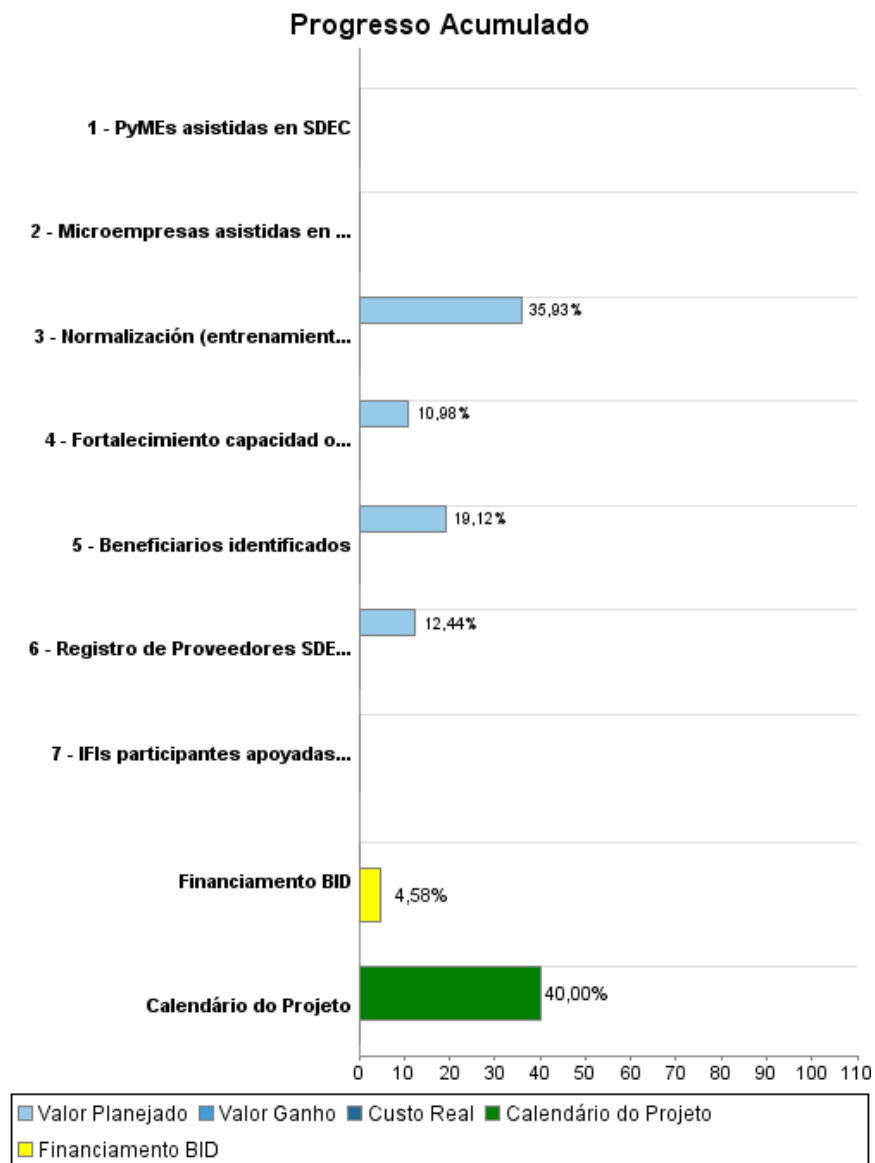

Resultados

Resultado:	Acceso al crédito de PyMEs beneficiarias aumentado
Observações:	Indica la relación (coeficiente) entre: i) el número total de PyMEs beneficiarias que obtienen acceso al crédito en relación con todas las PyMEs beneficiarias del Programa y; ii) el número total de empresas comparables no beneficiarias del programa que obtienen acceso al crédito en relación con el número total de empresas comparables no beneficiarias sondeables en la encuesta de seguimiento al final del programa

Indicador	Unidade Medida	Linha Base	Ano Linha Base		2012	2013	2014	2015	2016	Final do Projeto
Coeficiente PyMEs beneficiarias con acceso a crédito (sobre total PyMEs beneficiarias) / PyMEs no beneficiarias con acceso a crédito (sobre total PyMEs no beneficiarias)	Coeficiente	1,00	2013	P A	1,00	1,00	1,00	1,00	1,50	1,50

Resultado:	Acceso al crédito de las microempresas beneficiarias del programa aumentado
Observações:	Indica la relación (coeficiente) entre: i) el número total de microempresas beneficiarias que obtienen acceso al crédito en relación con todas las microempresas beneficiarias del Programa y; ii) el número total de microempresas comparables no beneficiarias del programa que obtienen acceso al crédito en relación con el número total de microempresas comparables no beneficiarias sondeables en la encuesta de seguimiento al final del programa.

Indicador	Unidade Medida	Linha Base	Ano Linha Base		2012	2013	2014	2015	2016	Final do Projeto
Coeficiente microempresas beneficiarias con acceso a crédito (sobre total microempresas beneficiarias) / microempresas no beneficiarias con acceso a crédito (sobre total microempresas no beneficiarias)	Coeficiente	1,00	2013	P A	1,00	1,00	1,00	1,00	1,50	1,50

Resultado:	Comportamiento cartera de crédito PyMEs beneficiarias igualado o mejorado con respecto al promedio del sistema
Observações:	Calcula la relación entre la tasa de mora de las PyMEs beneficiarias que acceden al crédito del sistema financiero que acusan atrasos en los pagos previstos (calculada como préstamos a PyMEs beneficiarias con acceso a créditos (con atrasos) / PyMEs beneficiarios con acceso a crédito (totales) y la tasa de mora general del sistema financiero de PyMEs.

Indicador	Unidade Medida	Linha Base	Ano Linha Base		2012	2013	2014	2015	2016	Final do Projeto
Coeficiente tasa de mora PyMEs beneficiarias / tasa de mora PyMEs (promedio sistema financiero)	Coeficiente	1,00	2013	P A	1,00	1,00	1,00	1,00	1,00	1,00

Resultado:	Comportamiento cartera de crédito microempresas beneficiarias igualado o mejorado con respecto al promedio del sistema
Observações:	Calcula la relación entre la tasa de mora de las microempresas beneficiarias que acceden al crédito del sistema financiero que acusan atrasos en los pagos previstos (calculada como préstamos a microempresas beneficiarias con acceso a créditos (con atrasos) / microempresas beneficiarias con acceso a crédito (totales) y la tasa de mora general del sistema financiero de microempresas.

Indicador	Unidade Medida	Linha Base	Ano Linha Base		2012	2013	2014	2015	2016	Final do Projeto
Coeficiente tasa de mora microempresas beneficiarias / tasa de mora microempresas (promedio sistema financiero)	Coeficiente	1,00	2013	P A	1,00	1,00	1,00	1,00	1,00	1,00

Produtos: Progresso Físico e Financeiro Anual 2013

Descrição	Unidade de medida	Físico				Financeiro			
		Planejado	Atual	Unidades Acumuladas	Unidades FDP	Planejado	Atual	Custos Acumulados	Custos FDP
Suministro de servicios de desarrollo empresarial y capacitación (SDEC) a las MiPyMEs elegibles									
PyMEs asistidas en SDEC	Pymes				358,00				4.325.000,00
Microempresas asistidas en SDEC	Microempresas				112,00				1.775.000,00
Apoyo para el suministro de SDEC y servicios de apoyo a instituciones de intermediación financiera									
Beneficiarios identificados	Beneficiarios				470,00	120.084,00			628.000,00
Registro de Proveedores SDEC diseñado y funcionando	Registro				1,00	48.500,00			390.000,00
Normalización (entrenamiento) proveedores BDS realizado	Talleres	1,00			4,00	65.390,00			182.000,00
IFIs participantes apoyadas (Desarrollo y ajuste productos y procesos para gestión crédito MiPyMEs)	Institución Financiera Intermediación				4,00				299.000,00
Fortalecimiento capacidad oficiales de crédito del sistema de intermediación financiera	Talleres	1,00			9,00	20.859,00			190.000,00
Apoyo para la ejecución estratégica, técnica y administrativa del Programa									
Firma Especializada Internacional	N/A					181.625,00			1.333.000,00
Gestión y Supervisión									
Gestión del Programa. Auditoría y Evaluaciones	N/A					404.493,00			1.632.000,00
Imprevistos									
Imprevistos	N/A					73.327,00			247.000,00
TOTAL						914.278,00			11.001.000,00