

Informe Resumido

Datos Básicos del Proyecto

Agencia Ejecutora (AE):	Fond de Développement Industriel
Sector:	PRIVATE FIRMS AND SME DEVELOPMENT-ENTERPRISE DEVELOPMENT, CLUSTERS AND INNOVATION
Número(s) de Préstamo:	2555/GR-HA
Etapas:	Approved
Tipo de Operación:	INV - Inversión
Operación(es) Relacionada(s):	HA-T1139, RG-P1442
Subtipo de Operación:	ESP - Inversión Específica

Fondos Disponibles (US\$)

Monto Aprobado Actual:	11.000.000,00
Monto Desembolsado a la fecha:	504.059,86
% Desembolsado:	4,58
Saldo:	10.495.940,14

Costo total y Fuente

BID Original:	11.000.000,00
Actual BID:	11.000.000,00
Pari-passu:	100,00
Co-financiamiento/País:	
Estimado Original:	11.000.000,00
Período de Amortización (meses):	

Categoría de Impacto Ambiental y Social del Proyecto

Categoría de Impacto Ambiental y Social del Proyecto: Ninguno

Reformulación

() ¿El objetivo (s) del proyecto fue reformulado?

Validación

Validado por el Jefe de División: 08-oct-2013
Validado por Representante de País: 09-oct-2013

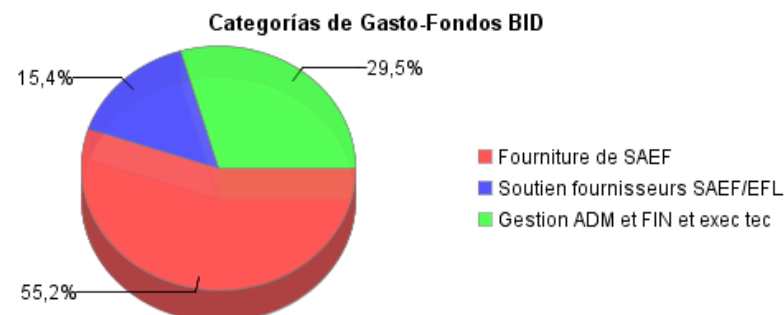
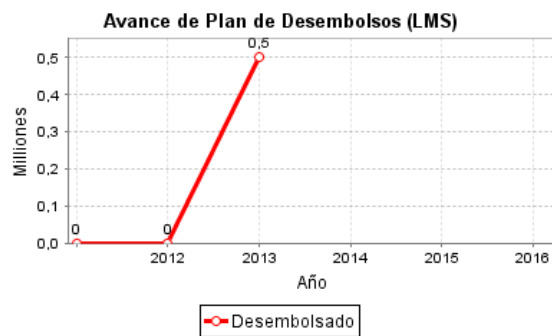
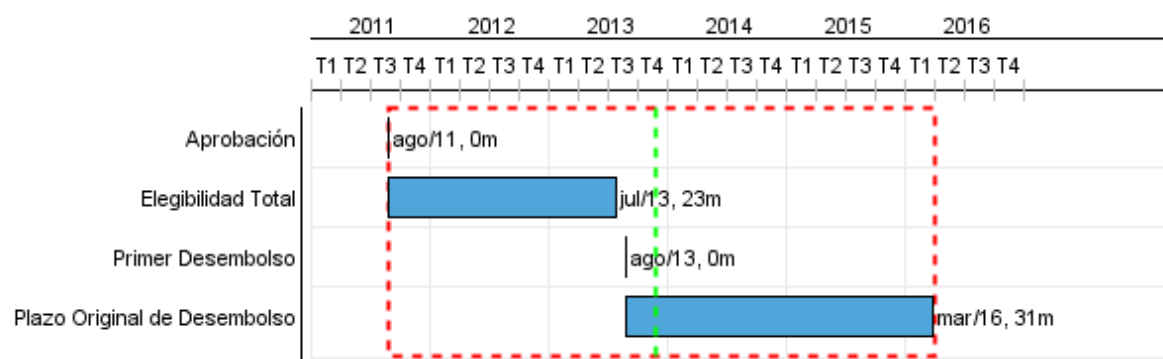

Progreso Acumulado al 2013

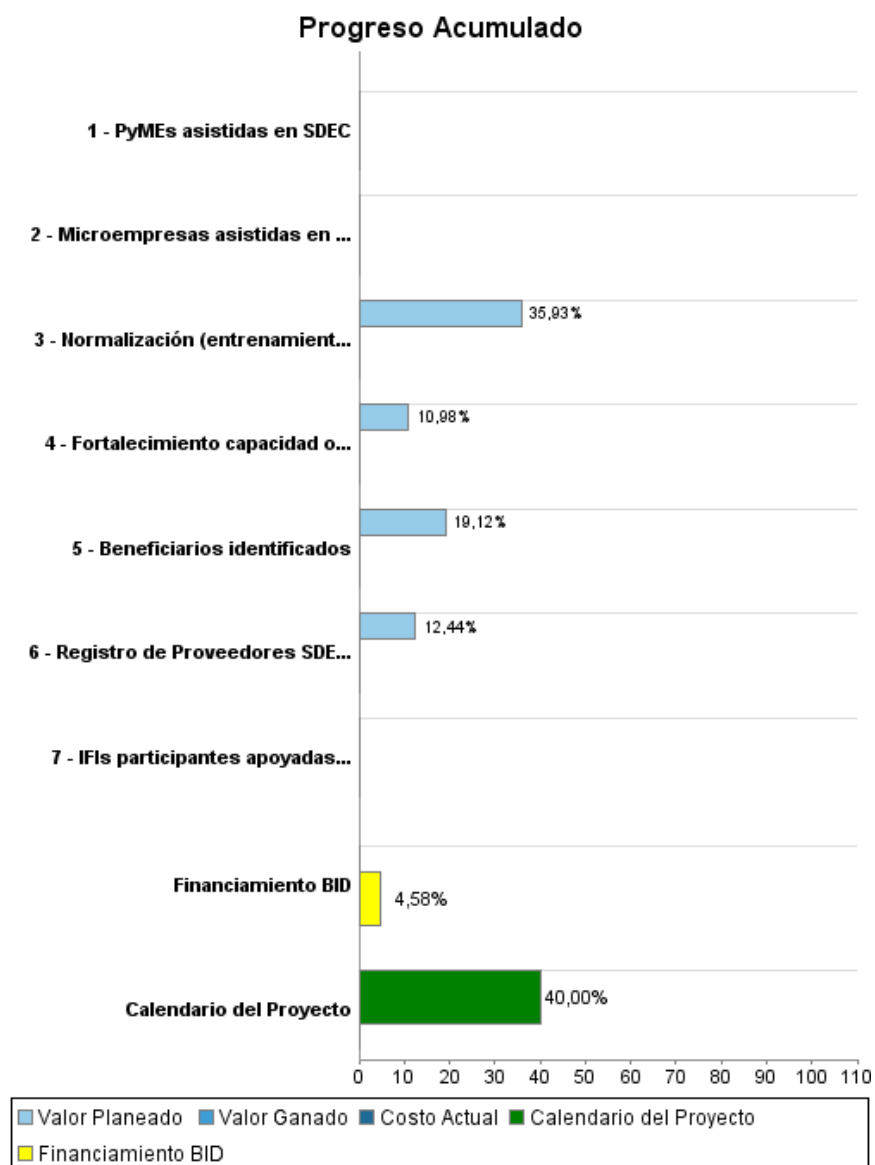

Resultados

Resultado:	Acceso al crédito de PyMEs beneficiarias aumentado
Observaciones:	Indica la relación (coeficiente) entre: i) el número total de PyMEs beneficiarias que obtienen acceso al crédito en relación con todas las PyMEs beneficiarias del Programa y; ii) el número total de empresas comparables no beneficiarias del programa que obtienen acceso al crédito en relación con el número total de empresas comparables no beneficiarias sondeables en la encuesta de seguimiento al final del programa

Indicador	Unidad de Medida	Línea de base	Año Línea de base		2012	2013	2014	2015	2016	Fin de Proyecto
Coeficiente PyMEs beneficiarias con acceso a crédito (sobre total PyMEs beneficiarias) / PyMEs no beneficiarias con acceso a crédito (sobre total PyMEs no beneficiarias)	Coeficiente	1,00	2013	P A	1,00	1,00	1,00	1,00	1,50	1,50

Resultado:	Acceso al crédito de las microempresas beneficiarias del programa aumentado
Observaciones:	Indica la relación (coeficiente) entre: i) el número total de microempresas beneficiarias que obtienen acceso al crédito en relación con todas las microempresas beneficiarias del Programa y; ii) el número total de microempresas comparables no beneficiarias del programa que obtienen acceso al crédito en relación con el número total de microempresas comparables no beneficiarias sondeables en la encuesta de seguimiento al final del programa.

Indicador	Unidad de Medida	Línea de base	Año Línea de base		2012	2013	2014	2015	2016	Fin de Proyecto
Coeficiente microempresas beneficiarias con acceso a crédito (sobre total microempresas beneficiarias) / microempresas no beneficiarias con acceso a crédito (sobre total microempresas no beneficiarias)	Coeficiente	1,00	2013	P A	1,00	1,00	1,00	1,00	1,50	1,50

Resultado:	Comportamiento cartera de crédito PyMEs beneficiarias igualado o mejorado con respecto al promedio del sistema
Observaciones:	Calcula la relación entre la tasa de mora de las PyMEs beneficiarias que acceden al crédito del sistema financiero que acusan atrasos en los pagos previstos (calculada como préstamos a PyMEs beneficiarias con acceso a créditos (con atrasos) / PyMEs beneficiarios con acceso a crédito (totales) y la tasa de mora general del sistema financiero de PyMEs.

Indicador	Unidad de Medida	Línea de base	Año Línea de base		2012	2013	2014	2015	2016	Fin de Proyecto
Coeficiente tasa de mora PyMEs beneficiarias / tasa de mora PyMEs (promedio sistema financiero)	Coeficiente	1,00	2013	P A	1,00	1,00	1,00	1,00	1,00	1,00

Resultado:	Comportamiento cartera de crédito microempresas beneficiarias igualado o mejorado con respecto al promedio del sistema
Observaciones:	Calcula la relación entre la tasa de mora de las microempresas beneficiarias que acceden al crédito del sistema financiero que acusan atrasos en los pagos previstos (calculada como préstamos a microempresas beneficiarias con acceso a créditos (con atrasos) / microempresas beneficiarias con acceso a crédito (totales) y la tasa de mora general del sistema financiero de microempresas.

Indicador	Unidad de Medida	Línea de base	Año Línea de base		2012	2013	2014	2015	2016	Fin de Proyecto
Coeficiente tasa de mora microempresas beneficiarias /	Coeficiente	1,00	2013	P	1,00	1,00	1,00	1,00	1,00	1,00

INFORME DE SEGUIMIENTO DE PROGRESO

HA-L1057 - Prog. de Servicios para el Desarrollo Empresarial y Capacitación para
Inversión
2013 1º período con cierre al (31-oct-2013)

Banco Interamericano de Desarrollo - BID

Oficina de Planificación Estratégica y Efectividad en el Desarrollo

Última Actualización del PMR: 30/09/2013

tasa de mora microempresas (promedio sistema financiero)				A						
--	--	--	--	---	--	--	--	--	--	--

Productos: Progreso Físico y Financiero Anual 2013

Descripción	Unidad de medida	Físico				Financiero			
		Planeado	Actual	Unidades Acumuladas	Unidades FDP	Planeado	Actual	Costos Acumulados	Costos FDP
Suministro de servicios de desarrollo empresarial y capacitación (SDEC) a las MiPyMEs elegibles									
PyMEs asistidas en SDEC	Pymes				358,00				4.325.000,00
Microempresas asistidas en SDEC	Microempresas				112,00				1.775.000,00
Apoyo para el suministro de SDEC y servicios de apoyo a instituciones de intermediación financiera									
Beneficiarios identificados	Beneficiarios				470,00	120.084,00			628.000,00
Registro de Proveedores SDEC diseñado y funcionando	Registro				1,00	48.500,00			390.000,00
Normalización (entrenamiento) proveedores BDS realizado	Talleres	1,00			4,00	65.390,00			182.000,00
IFIs participantes apoyadas (Desarrollo y ajuste productos y procesos para gestión crédito MiPyMEs)	Institución Financiera Intermediación				4,00				299.000,00
Fortalecimiento capacidad oficiales de crédito del sistema de intermediación financiera	Talleres	1,00			9,00	20.859,00			190.000,00
Apoyo para la ejecución estratégica, técnica y administrativa del Programa									
Firma Especializada Internacional	N/A					181.625,00			1.333.000,00
Gestión y Supervisión									
Gestión del Programa. Auditoría y Evaluaciones	N/A					404.493,00			1.632.000,00
Imprevistos									
Imprevistos	N/A					73.327,00			247.000,00
TOTAL						914.278,00			11.001.000,00