Fondo Multilateral de Inversiones
Miembro del Grupo BID

REPORTE DE ESTADO DEL PROYECTO

ENERO 2018 - JUNIO 2018

SECCIÓN 1: SÍNTESIS DEL PROYECTO

NOMBRE DEL PROYECTO: Construyendo ciudades inclusivas y resilientes

Nro. Proyecto: RG-T2939 - Proyecto No.: ATN/ME-16169-RG

Propósito: Mejorar la resiliencia urbana en América Latina y el Caribe, a través de la incorporación del sector privado en el desarrollo e implementación de planes de resiliencia en una selección de ciudades de la región.

País Administrador	País Beneficiario
ECUADOR	ECUADOR

Agencia Ejecutora: Fundación AVINA

Líder equipo de diseño: ESTRELLA PEINADO-VARA
Líder equipo de supervisión: PAULA AUERBACH

CICLO DEL PROYECTO

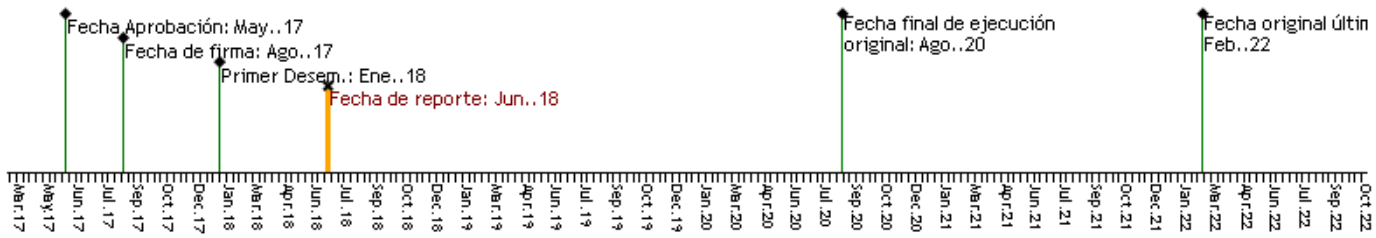

RECURSOS

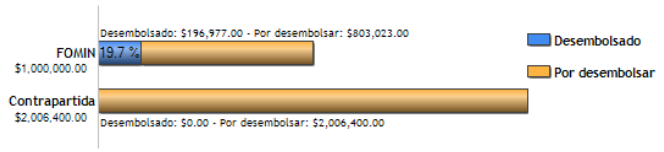

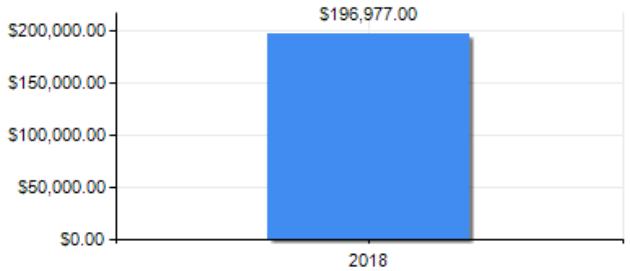

PUNTAJE DE DESEMPEÑO

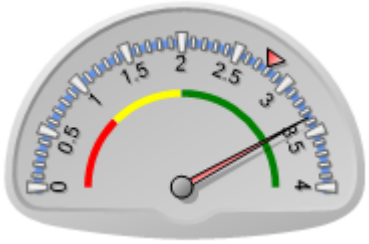

Puntaje actual: Satisfactorio: 3.36
Promedio FOMIN: 2.791

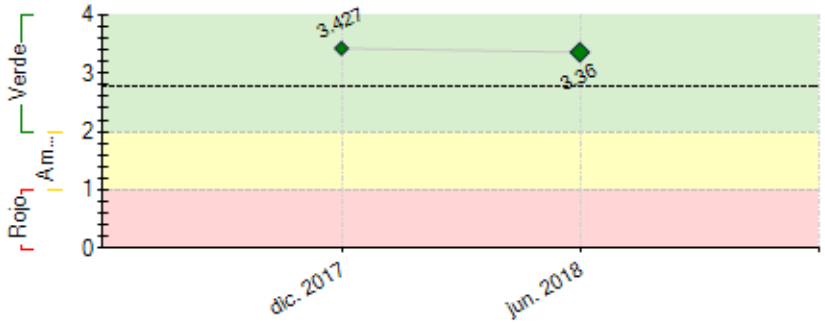

----- Promedio desempeño FOMIN

RIESGOS EXTERNOS

CAPACIDAD INSTITUCIONAL

	Riesgo
Administración Financiera:	Baja
Adquisiciones:	Alto
Capacidad Técnica:	Baja

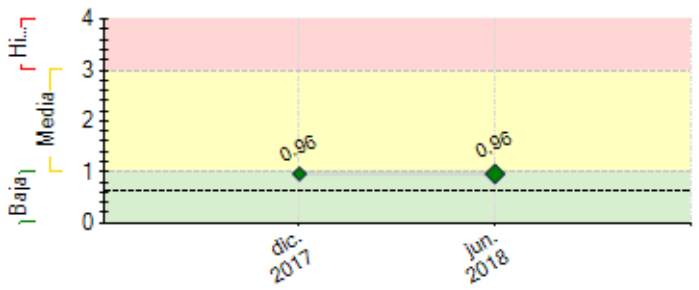

---- Promedio de riesgo FOMIN: 0.64

SECCIÓN 2: DESEMPEÑO

Resumen del desempeño del proyecto desde el inicio

Informe

En cada una de las ciudades parte del proyecto, Buenos Aires, Quito, Salvador de Bahía y Ciudad de México, se trabajó en definir de manera conjunta con el equipo de 100RC local y las áreas de gobiernos de la ciudad, involucradas en el Plan de Resiliencia, la estrategia de ejecución del proyecto, de tal modo que complemente y agregue valor sumando la participación del sector privado.

También se contó con el apoyo del equipo regional de 100RC y de FOMIN.

Buenos Aires y Salvador de Bahía, avanzaron en su articulación con el sector privado. Identificando oportunidades y proyectos de resiliencia urbana.

Quito, avanzó con un acuerdo de trabajo articulado para el desarrollo de la resiliencita en el Polígono Industrial de Ponciano Alto.

Mientras que México, se trabajo en identificar los ejes del Plan de Resiliencia en ejecución, que pueden ser potenciados con la participación del sector privado.

Comentarios del líder de Equipo de Supervisión

De acuerdo con los comentarios de la Agencia Ejecutora

Resumen del desempeño del proyecto en los últimos seis meses

Buenos Aires

Desde Fundación Avina se generó una alianza con el **Consejo Empresario Argentino para el Desarrollo Sostenible. Con la facilitación de Pacífico, se realizaron dos talleres que permitieron obtener 41 propuestas del sector privado para el Plan de Resiliencia Urbana.**

Quito A la vez que se avanza en la conformación de un espacio colectivo con la participación de organizaciones vinculadas a la resiliencia, se definió con el equipo local de 100RC y el MDQ, un acuerdo que involucra a Impaqto, para el desarrollo de una estrategia de acción en el Polígono Industrial Ponciano Alto.

Salvador de Bahía

Con la facilitación de SER, se realizó una jornada de trabajo con más de 80 referentes del sector privado y la sociedad civil. Se abordaron diferentes dinámicas con foco en la economía resiliente.

Ciudad de México

El primer resultado fue un análisis de posibles ejes y zonas de la ciudad en las cuales concentrar la acción del proyecto, surgiendo de interés espacial Impulsar la economía local-chinampas

A partir de los resultados obtenidos de los mapeos y talleres realizados, se espera identificar las áreas de principal interés en el marco del Plan de Resiliencia local y del Sector Privado, para iniciar el diseño e implementación de los Desafíos.

En el mes de Mayo se realizó la Reunión Consejo Iniciativa Regional de Ciudades Resilientes

Está en desarrollo la Estrategia de Convocatorias para los Desafíos

Comentarios del líder de Equipo de Supervisión

De acuerdo con los comentarios de la Agencia Ejecutora

SECCIÓN 3: INDICADORES E HITOS

		Indicadores	Línea de base	Intermedio 1	Intermedio 2	Intermedio 3	Planificado	Logrado	Estado
Fin: Mejorar la resiliencia urbana en América Latina y el Caribe, a través de la incorporación del sector privado en el desarrollo e implementación de planes de resiliencia en una selección de ciudades de la región.	I.1	8 ciudades apoyadas por la Iniciativa en la Región	0				8	0	
							Ago. 2021		
Propósito: Mejorar la resiliencia urbana en América Latina y el Caribe, a través de la incorporación del sector privado en el desarrollo e implementación de planes de resiliencia en una selección de ciudades de la región.	R.1	Número de familias que mejoran su calidad de vida	0	1000	3000		8000	0	
				Ago. 2019	Ago. 2020		Ago. 2021		
	R.2	% de beneficiarios que son mujeres	0	30	40	50	60	0	
				Ago. 2018	Ago. 2019	Ago. 2020	Ago. 2021		
	R.3	Número de empresas provistas de apoyo no financiero para el desarrollo de soluciones	0	8			20	0	
				Ago. 2019			Ago. 2021		
	R.4	Número de ciudades que adoptan e implementan estrategias de resiliencia con la participación del sector privado.	0	1	2	3	4	0	
				Ago. 2018	Ago. 2019	Ago. 2020	Ago. 2021		
	R.5	Número de ciudades que aplican herramientas para incorporar y enfrentar la vulnerabilidad y apoyar la priorización de proyectos	0	2	4		8	0	
				Ago. 2018	Ago. 2019		Ago. 2021		
Componente 1: Fortalecimiento del ecosistema para la resiliencia urbana **Peso:** 31% **Clasificación:** Satisfactorio	**C1.I1**	Número de estrategias de resiliencia que incluyen mecanismos que fomenten la participación del sector privado en la resiliencia urbana local	0	1	2		4	0	En curso
				Ago. 2018	Feb. 2019		Ago. 2019	Jun. 2018	
	C1.I2	Número de marcos legales, regulaciones y/o políticas públicas actualizadas en temas de resiliencia urbana.	0	2	3		4		
				Ago. 2019	Feb. 2020		Ago. 2020		
Componente 2: Fomento de la innovación para la resiliencia a través de la identificación de desafíos en ciudades seleccionadas **Peso:** 46% **Clasificación:** Satisfactorio	**C2.I1**	Número de convocatorias realizadas	0	2	4	6	8		
				Feb. 2019	Ago. 2019	Feb. 2020	Ago. 2020		
	C2.I2	Número de soluciones identificadas y apoyadas	0	4	8	14	20		
				Feb. 2019	Ago. 2019	Feb. 2020	Ago. 2020		
	C2.I3	Número de soluciones convertidas en modelos de negocio sostenibles	0	1	3	6	10		
				Ago. 2019	Feb. 2020	Ago. 2020	Feb. 2021		
Componente 3: Proyectos individuales de la Iniciativa **Peso:** 1% **Clasificación:** Satisfactorio	**C3.I1**	Número de ciudades apoyadas con iniciativas especificas	0	4	6		8		
				Ago. 2019	Feb. 2020		Ago. 2020		
Componente 4: Creación de un laboratorio para la resiliencia urbana **Peso:** 22% **Clasificación:** Satisfactorio	**C4.I1**	Número de espacios presenciales y virtuales de intercambio y de fortalecimiento de capacidades.	0	2	4	5	6		
				Feb. 2019	Ago. 2019	Feb. 2020	Ago. 2020		
	C4.I2	Número de productos de conocimiento que sistematizan los requisitos organizacionales, de gestión, recursos tecnológicos y de innovación.	0	1	2		5		
				Feb. 2020	Feb. 2021		Ago. 2021		

	Hitos	Planificado	Fecha Vencimiento	Logrado	Fecha en que se logró	Estado
H1	Conditions Prior	6	Feb. 2018	6	Dic. 2017	Logrado

FACTORES CRÍTICOS QUE HAN AFECTADO EL DESEMPEÑO
[No se reportaron factores para este período]

SECCIÓN 4: RIESGOS

RIESGOS MÁS RELEVANTES QUE PUEDEN AFECTAR EL DESEMPEÑO FUTURO

	Nivel	Acción de mitigación	Responsable
1. Dificultad de tener propuestas adecuadas para las siguientes etapas como resultados de los desafíos o no contar con los instrumentos de apoyo adecuados	Media	Trabajar con el ecosistema de emprendimiento local para poder asegurar que los instrumentos de apoyo financier y no financiero estén disponibles	Project Guest
2. Cambios de prioridades locales por elecciones locales o emergencias	Media	Trabajo cercano con las entidades de gobierno para asegurar su compromise con la Iniciativa	Project Guest
3. Desfase entre expectativas de respuesta y los plazos de la iniciativa para atender shocks en los estados tempranos del proceso	Media	Trabajo cercano con las entidades de gobierno para asegurar su compromise con la Iniciativa	Project Guest
4. Riesgo de fondeo en caso de no apalancar los recursos estimados para la implementación de los proyectos individuales, lo cual repercutiría en la consecución de objetivos estratégicos de la Iniciativa	Media	Trabajo cercano con Oficina de Alianzas Estratégicas (ORP) para alcanzar una red amplia de socios interesados	Project Guest
5. Falta de alineación entre los socios de la Iniciativa	Media	Desarrollo de una estructura de gobernanza con fuerte liderazgo de los socios iniciales	Project Guest

NIVEL DE RIESGO DEL PROYECTO: Media **NÚMERO TOTAL DE RIESGOS:** 5 **RIESGOS VIGENTES:** 5 **RIESGOS NO VIGENTES:** 0 **RIESGOS MITIGADOS:** 0

SECCIÓN 5: SOSTENIBILIDAD

Probabilidad de que exista sostenibilidad después de terminado el proyecto: P - Probable

FACTORES CRÍTICOS QUE PUEDEN AFECTAR LA SOSTENIBILIDAD DEL PROYECTO

[No se reportaron factores para este período]

Acciones realizadas o a ser implementadas relativas a la sostenibilidad:

Nuevas Alianzas - Sostenibilidad:

En la búsqueda de sumar nuevos aliados al proyecto, Pablo Vagliente, Director de Fundación Avina, mantuvo una seria de reuniones El para presentar la Iniciativa Regional de Ciudades Resilientes. Entre ellas la organización Porticus Latinoamerica interesada en procesos de Economía Circular, como el caso de resiliencia urbana en Quito.

Por su parte Marcela Mondino, coordinadora del proyecto, y Pedro Carrasco, responsable de la agenda en Quito, participaron y desarrollaron el Lav Construyendo Resiliencia Urban Frente al Cambio Climático y los Desastres. Esta acción fue parte del III foro Latinoamericano y del Caribe de Vivienda y Hábitat – República Dominicana – del 12 al 14 de Junio 2018. El Lav se co-facilitó con Michael Donovan, representante del BID. En tanto que el panel se compartió con actores del Banco Mundial, Cepal, representantes del sector público, entre otros.

A su vez se trabajó en la construcción de los mensajes claves con los cuales se quiere proponer al sector privado su participación en la iniciativa, para iniciar una serie de reuniones e identificar posibles alianzas.

?

SECCIÓN 6: LECCIONES PRÁCTICAS

[No se encontraron lecciones aprendidas]