



Fondo Multilateral de Inversiones
Miembro del Grupo BID

REPORTE DE ESTADO DEL PROYECTO JULIO 2017 - DICIEMBRE 2017

SECCIÓN 1: SÍNTESIS DEL PROYECTO

NOMBRE DEL PROYECTO: MAPEAMIENTO Y SISTEMATIZACIÓN DE LOS PROCESOS DE COMERCIO EXTERIOR DE APOYO A LA

Nro. Proyecto: BR-M1137 - Proyecto No.: ATN/ME-15542-BR

Propósito:

Facilitar a las PYMEs el acceso al sistema de información INTradeBID-SPCE para la identificación los procedimientos y trámites que debencumplir sus productos para acceder a los mercados internacionales.

País Administrador

BRASIL

País Beneficiario

BRASIL

Agencia Ejecutora:

CONFEDERACAO NACIONAL DA INDUSTRIA

Líder equipo de diseño:

MARGARITA RIOS JARAMILLO

Líder equipo de supervisión:

MELISSA SENDIC SUDBRACK

CICLO DEL PROYECTO

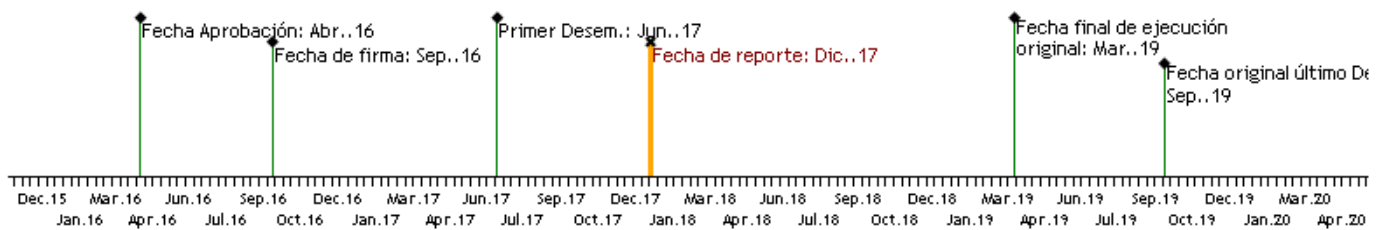

RECURSOS

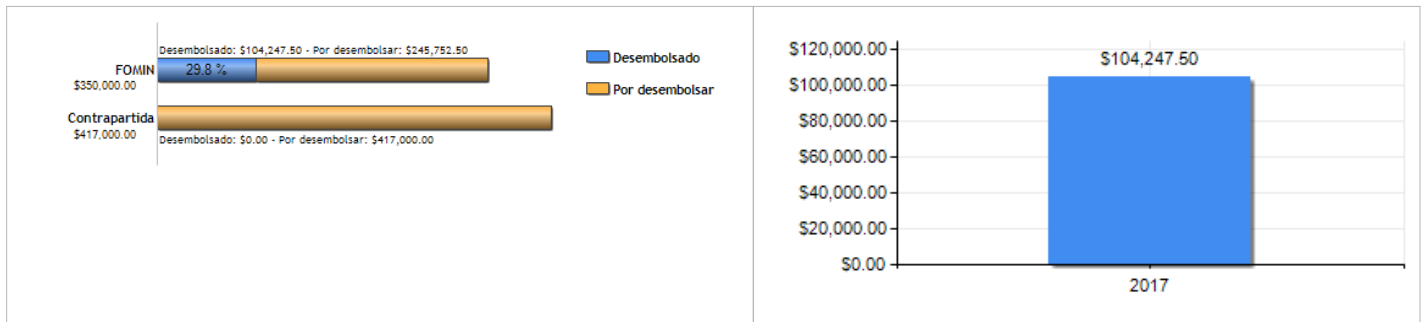

PUNTAJE DE DESEMPEÑO

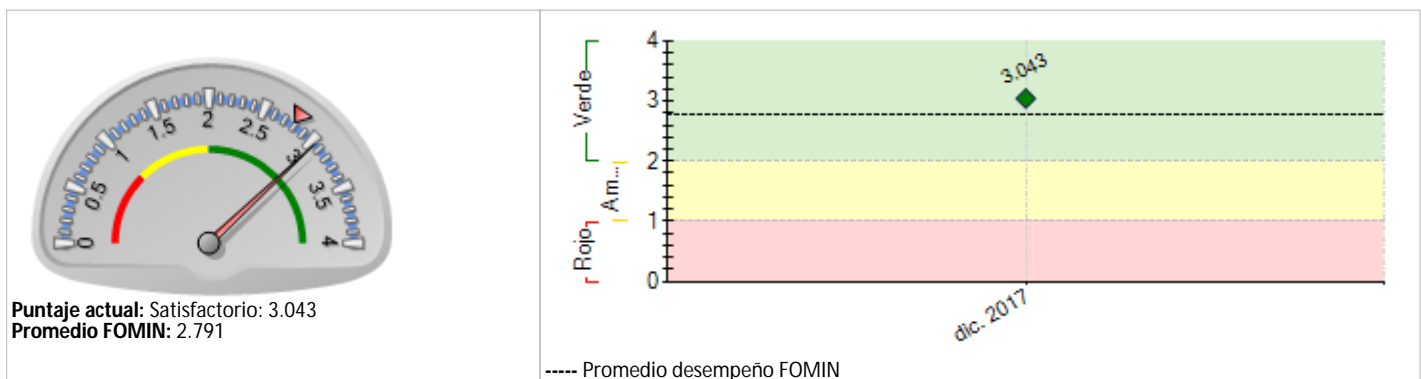

RIESGOS EXTERNOS

CAPACIDAD INSTITUCIONAL

Riesgo

Administración Financiera: Baja

Adquisiciones: Baja

Capacidad Técnica: Baja

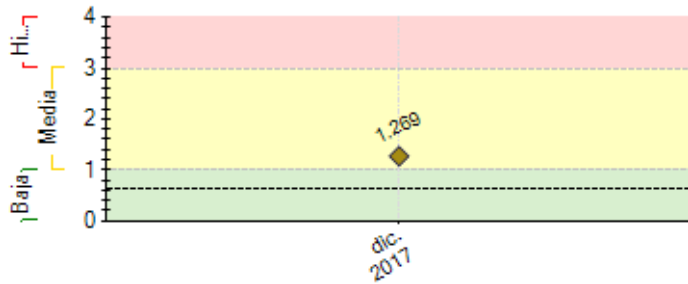

---- Promedio de riesgo FOMIN: 0.639

SECCIÓN 2: DESEMPEÑO

Resumen del desempeño del proyecto en los últimos seis meses

Houve baixa execução financeira no período analisado devido ao atraso de mais de 12 meses no início da execução física do projeto, pois o POA, Plano de Aquisições, Hitos e Mraco lógico foimodificado e atualizado junto ao BID.

Comentarios del lider de Equipo de Supervisión

De acuerdo con los comentarios de la Agencia Ejecutora Bid Lab está ciente do atraso de execução do Projeto.

SECCIÓN 3: INDICADORES E HITOS

	Indicadores	Línea de base	Intermedio 1	Intermedio 2	Intermedio 3	Planificado	Logrado	Estado
Fin: Contribuir a incrementar las exportaciones de las PYMES brasileñas y de la región preparadas para exportar mediante el conocimiento de los procesos de comercio exterior disponible en el SPCE	I.1	Elaboración de sugerencias de mejoras dos flujos de procesos de comercio exterior, basados en 30 obstáculos descubierto en los mapeos, que facilitaran las exportaciones de las empresas de los 3.	0 Mar. 2018	15 Sep. 2018		15 Mar. 2019	0	
	I.2	250 PYMES preparadas para exportar en Brasil acceden a mercados internacionales por primera vez o diversificaran productos y mercados.	0 Sep. 2016	100 Sep. 2018		150 Mar. 2019	0	
	I.3	Implementación de las mejoras de trabajo con base en la construcción de planes de trabajo con cartas de intenciones de los gobiernos de cada país.	0			3 Mar. 2019	0	
Propósito: Facilitar a las PYMES el acceso al sistema de información INTradeBID-SPCE para la identificación los procedimientos y trámites que debencumplir sus productos para acceder a los mercados internacionales.	R.1	1500 PYMES en Brasil usan los servicios de INTradeBID-SPCE	0	500 Sep. 2018		1000 Sep. 2019	0	
	R.2	200 PYMES en los países participantes de la alianza colaborativa usan INTradeBID-SPCE	0	100 Sep. 2018		100 Mar. 2019	0	
Componente 1: Herramienta de sistematización de procesos de comercio exterior (SPCE) desarrollada e integrada a INTradeBID.	C1.11	Módulos de la herramienta SPCE desarrollada y validada con los aliados nos países.	0	1 Mar. 2018		1 Sep. 2018		
	C1.12	Requerimientos y módulos de la herramienta SPCE enviadas al INTE para integración con el INTradeBID	0	1 Sep. 2018		2 Ene. 2019	0 Dic. 2017	En curso

Peso: 45%

Clasificación: Satisfactorio								
Componente 2: Regionalización de la Metodología de Mapeo y del SPCE Peso: 45% Clasificación: Satisfactorio	C2.11	3 organizaciones participantes de la alianza colaborativa, recibirán transferencia/capacitación en el mapeo e INTradeBID-SPCE	0	1	2	3	3	Atrasado
				Jun. 2017	Sep. 2017	Mar. 2018	Mar. 2019	
	C2.12	Mapeo de los procesos "TAL CUAL y MEJORAS" en los países Uruguay, Paraguay y Chile	0	50			100	Atrasado
				Sep. 2017			Sep. 2018	
Componente 3: Gestión de Conocimiento Peso: 10% Clasificación: Satisfactorio	C3.11	Diseminación de los productos conocimiento a 50 organizaciones públicas y privadas asesoras de las PYMES participantes en la alianza colaborativa:(i) la guía metodológica del mapeo;(ii) la guía metodológica comercial de uso de INTradeBID-SPCE; (iii) un caso de estudio que sistematice las lecciones aprendidas del Proyecto.	0				50	
							Ene. 2019	

Hitos	Planificado	Fecha Vencimiento	Logrado	Fecha en que se logró	Estado
H1 Condiciones previas	7	Jun. 2017	7	Jun. 2017	Logrado
H1 Primera versión de la herramienta SPCE desarrollada y validada con BID	1	Jun. 2018			
H2 Mapeo de los procesos "TAL CUAL Y MEJORAS" en los países Uruguay, Paraguay y Chile	1	Mar. 2019			
H3 Sistema de información INTradeBID-SPCE transferido a 3 organizaciones participantes en la alianza colaborativa	1	Mar. 2019			

FACTORES CRÍTICOS QUE HAN AFECTADO EL DESEMPEÑO
[No se reportaron factores para este período]

SECCIÓN 4: RIESGOS

RIESGOS MÁS RELEVANTES QUE PUEDEN AFECTAR EL DESEMPEÑO FUTURO

	Nivel	Acción de mitigación	Responsable
1. Falta de interés del uso de la plataforma por parte del sector privado.	High	Agência executora responsável pela mitigação	Project Guest
2. Falta de Interés de los gobiernos para implementación de mejoras del plan de trabajo.	Media	Agência executora responsável pela mitigação	Project Guest
3. Riesgo de que el SPCE no sea una herramienta genérica (procesos internacionales) y por tanto, se desestimula el uso para otras organizaciones en la región.	Media	Agência executora responsável pela mitigação	Project Guest
4. Las demoras y retrasos en la coordinación y ejecución impide la finalización del mapeo en los 3 países	Media	Agência executora responsável pela mitigação	Project Guest
5. Las organizaciones (audiencia identificada) no están interesadas en usar los productos de conocimiento generados en el proyecto.	Media	Agência executora responsável pela mitigação	Project Guest

NIVEL DE RIESGO DEL PROYECTO: Media **NÚMERO TOTAL DE RIESGOS:** 9 **RIESGOS VIGENTES:** 9 **RIESGOS NO VIGENTES:** 0 **RIESGOS MITIGADOS:** 0

SECCIÓN 5: SOSTENIBILIDAD

Probabilidad de que exista sostenibilidad después de terminado el proyecto: P - Probable

FACTORES CRÍTICOS QUE PUEDEN AFECTAR LA SOSTENIBILIDAD DEL PROYECTO

[No se reportaron factores para este período]

Acciones realizadas o a ser implementadas relativas a la sostenibilidad:

Não foram realizadas atividades de sustentabilidade período analisado devido ao atraso de mais de 12 meses no início da execução física do projeto, pois o POA, Plano de Aquisições, Hitos e Mraco lógico foimodificado e atualizado junto ao BID.

SECCIÓN 6: LECCIONES PRÁCTICAS

1. Verificar necesidades estructurales (materiais, coffee breaks, audio-visual) dos parceiros estratégicos locais (SOFOPA, UIP e CIU) para realização das atividades.	Relativo a Implementation	Autor Barcelos , Leandro
2. Llevar em consideração a necessidade dos representantes do BID nos países em realizar comunicação aos governos locais sobre implementação das atividades onde o governo será convidado também. Esse fato atrasou em 3 meses o início do Projeto.	Implementation	Barcelos , Leandro
3. Llevar em consideração os tempos do BID para revisão e aprovação das condições prévias do projeto que impactam no cronograma de implementação do projeto.	Design	Barcelos , Leandro