Fondo Multilateral de Inversiones
Miembro del Grupo BID

REPORTE DE ESTADO DEL PROYECTO

JULIO 2018 - DICIEMBRE 2018

SECCIÓN 1: SÍNTESIS DEL PROYECTO

NOMBRE DEL PROYECTO: MAPEAMIENTO Y SISTEMATIZACIÓN DE LOS PROCESOS DE COMERCIO EXTERIOR DE APOYO A LA

Nro. Proyecto: BR-M1137 - Proyecto No.: ATN/ME-15542-BR

Propósito:

Facilitar a las PYMEs el acceso al sistema de información INTradeBID-SPCEpara la identificación los procedimientos y trámites que debencumplir sus productos para acceder a los mercados internacionales.

País Administrador	País Beneficiario
BRASIL	BRASIL

Agencia Ejecutora: CONFEDERACAO NACIONAL DA INDUSTRIA

Líder equipo de diseño: MARGARITA RIOS JARAMILLO
Líder equipo de supervisión: MELISSA SENDIC SUDBRACK

CICLO DEL PROYECTO

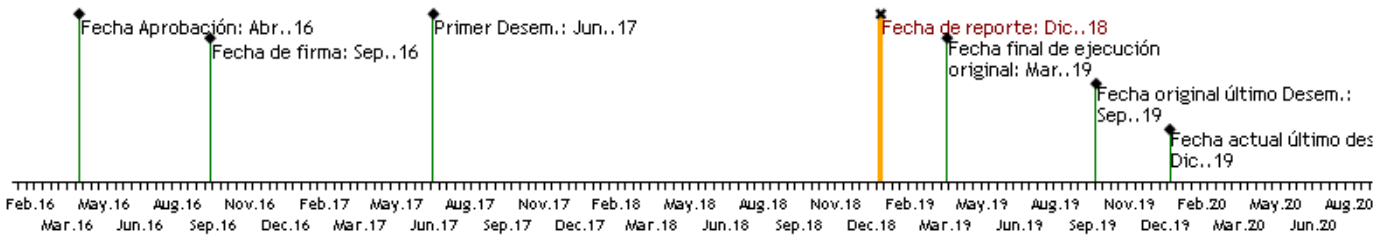

RECURSOS

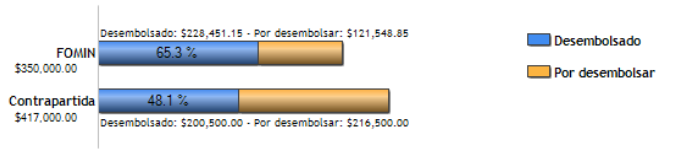

PUNTAJE DE DESEMPEÑO

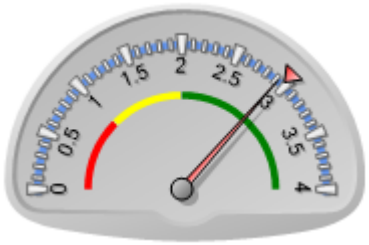

Puntaje actual: Satisfactorio: 2.923
Promedio FOMIN: 2.976

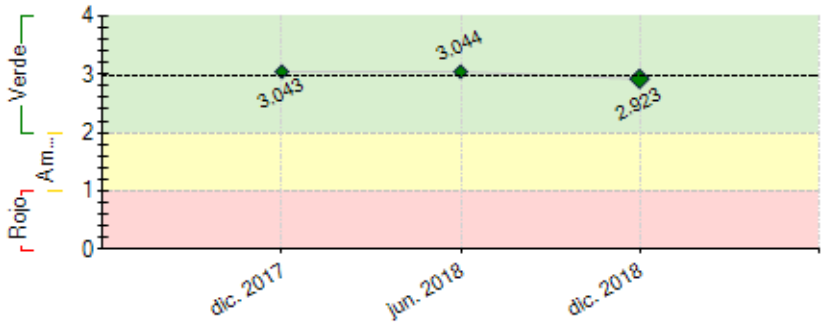

----- Promedio desempeño FOMIN

RIESGOS EXTERNOS

CAPACIDAD INSTITUCIONAL

	Riesgo
Administración Financiera:	Baja
Adquisiciones:	Baja
Capacidad Técnica:	Baja

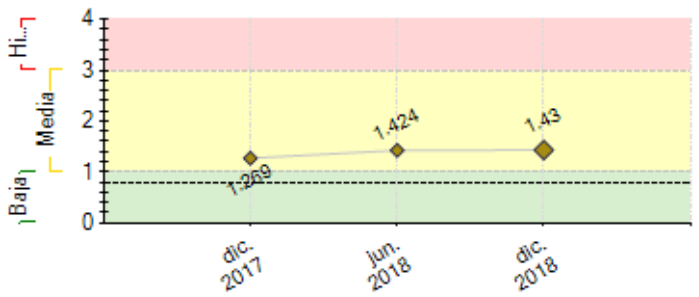

---- Promedio de riesgo FOMIN: 0.771

SECCIÓN 2: DESEMPEÑO

Resumen del desempeño del proyecto desde el inicio

Principais entregáveis do semestre foram os mapeamentos de exportação terrestre e marítima do Chile, Paraguai e Uruguai. Esses entregáveis estão diretamente relacionados ao componente componente 1:criação da plataforma de Sistematização de Processos de Comércio Exterior (SPCE) e componente 2 :criação da aliança colaborativa nos países.

Os principais atrasos ocorridos na execução do projeto são relacionados as dificuldades de conciliar as agendas de consultores, parceiros locais nos países, empresas e representantes do governo.

Negociação de datas, espaços e participação do governo serão realizados com maior antecedência para garantir a plena execução das atividades previstas do projeto.

Comentarios del líder de Equipo de Supervisión

De acuerdo con los comentarios de la Agencia Ejecutora

Resumen del desempeño del proyecto en los últimos seis meses

Principais entregáveis do semestre foram os mapeamentos de exportação terrestre e marítima do Chile, Paraguai e Uruguai. Esses entregáveis estão diretamente relacionados ao componente componente 1:criação da plataforma de Sistematização de Processos de Comércio Exterior (SPCE) e componente 2 :criação da aliança colaborativa nos países.

Os principais atrasos ocorridos na execução do projeto são relacionados as dificuldades de conciliar as agendas de consultores, parceiros locais nos países, empresas e representantes do governo.

Negociação de datas, espaços e participação do governo serão realizados com maior antecedência para garantir a plena execução das atividades previstas do projeto.

Comentarios del líder de Equipo de Supervisión

De acuerdo con los comentarios de la Agencia Ejecutora

SECCIÓN 3: INDICADORES E HITOS

		Indicadores	Línea de base	Intermedio 1	Intermedio 2	Intermedio 3	Planificado	Logrado	Estado
Fin: Contribuir a incrementar las exportaciones de las PYMEs brasileñas y de la región preparadas para exportar mediante el conocimiento de los procesos de comercio exterior disponible en el SPCE	I.1	Elaboración de sugerencias de mejoras dos flujos de procesos de comercio exterior, basados en 30 obstáculos descubierto en los mapeos, que facilitarán las exportaciones de las empresas de los 3.	0 Mar. 2018	15 Mar. 2019			15 Jul. 2019	50 Dic. 2018	
	I.2	250 PYMEs preparadas para exportar en Brasil acceden a mercados internacionales por primera vez o diversificaran productos y mercados.	0 Sep. 2016	100 Mar. 2019			150 Jul. 2019	0	
	I.3	Implementación de las mejoras de trabajo con base en la construcción de planes de trabajo con cartas de intenciones de los gobiernos de cada país.	0				3 Jul. 2019	0	
Propósito: Facilitar a las PYMEs el acceso al sistema de información INTradeBID-SPCEpara la identificación los procedimientos y trámites que debencumplir sus productos para acceder a los mercados internacionales.	R.1	1500 PYMEs en Brasil usan los servicios de INTradeBID –SPCE	0	500 Sep. 2018			1000 Sep. 2019	0 Dic. 2018	
	R.2	200 PYMEs en los países participantes de la alianza colaborativa usan INTradeBID-SPCE	0	100 Jun. 2019			100 Sep. 2019	0 Dic. 2018	
Componente 1: Herramienta de sistematización de procesos de comercio exterior (SPCE) desarrollada e integrada a INTradeBID. **Peso:** 45% **Clasificación:** Satisfactorio	**C1.I1**	Módulos de la herramienta SPCE desarrollada y validada con los aliados nos países.	0	1 Nov. 2018			1 Jun. 2019	55 Dic. 2018	En curso
	C1.I2	Requerimientos y módulos de la herramienta SPCE enviadas al INTE para integración con el INTradeBID	0	1 Feb. 2019			2 Mar. 2019	50 Dic. 2018	En curso
Componente 2: Regionalización de la Metodología de Mapeo y del SPCE **Peso:** 45% **Clasificación:** Satisfactorio	**C2.I1**	3 organizaciones participantes de la alianza colaborativa, recibirán transferencia/capacitación en el mapeo e INTradeBID-SPCE	0	1 Feb. 2018	2 Ago. 2018	3 Dic. 2018	3 Mar. 2019	60 Dic. 2018	En curso
	C2.I2	Mapeo de los procesos "TAL CUAL y MEJORAS" en los países Uruguay, Paraguay y Chile	0	50 Dic. 2018			100 Jun. 2019	50 Dic. 2018	En curso
Componente 3: Gestión de Conocimiento **Peso:** 10% **Clasificación:** Satisfactorio	**C3.I1**	Diseminación de los productos conocimiento a 50 organizaciones públicas y privadas asesoras de las PYMEs participantes en la alianza colaborativa:(i) la guía metodológica del mapeo;(ii) la guía metodológica comercial de uso de INTradeBID-SCPE; (iii) un caso de estudio que sistematice las lecciones aprendidas del Proyecto.	0				50 Jul. 2019	15 Dic. 2018	En curso

	Hitos	Planificado	Fecha Vencimiento	Logrado	Fecha en que se logró	Estado
H1	Condiciones previas	7	Jun. 2017	7	Jun. 2017	Logrado
H1	[*] Primera versión de la herramienta SPCE desarrollada y validada con BID	1	Mar. 2019	100	Mar. 2018	Logrado
H2	[*] Mapeo de los procesos "TAL CUAL Y MEJORAS" en los países Uruguay, Paraguay y Chile	1	Jun. 2019	50	Dic. 2018	Logrado
H3	[*] Sistema de información INTradeBID-SPCE transferido a 3 organizaciones participantes en la alianza colaborativa	1	Jun. 2019	20	Dic. 2018	Logrado

[*] Indica que el hito ha sido reformulado

FACTORES CRÍTICOS QUE HAN AFECTADO EL DESEMPEÑO

[No se reportaron factores para este período]

SECCIÓN 4: RIESGOS

RIESGOS MÁS RELEVANTES QUE PUEDEN AFECTAR EL DESEMPEÑO FUTURO

Nivel	Acción de mitigación	Responsable

1. Falta de interés del uso de la plataforma por parte del sector privado.	High	Agência executora responsável pela mitigação	Project Guest
2. Riesgo de que el SPCE no sea una herramienta genérica (procesos internacionales) y por tanto, se desestimula el uso para otras organizaciones en la región.	Media	Agência executora responsável pela mitigação	Project Guest
3. Las organizaciones (audiencia identificada) no están interesadas en usar los productos de conocimiento generados en el proyecto.	Media	Agência executora responsável pela mitigação	Project Guest
4. Falta de Interés de los gobiernos para implementación de mejoras del plan de trabajo.	Media	Agência executora responsável pela mitigação	Project Guest
5. Dificultad de consecución y actualización de la información de la herramienta	Media	Agência executora responsável pela mitigação	Project Guest

NIVEL DE RIESGO DEL PROYECTO: Media **NÚMERO TOTAL DE RIESGOS:** 9 **RIESGOS VIGENTES:** 8 **RIESGOS NO VIGENTES:** 0 **RIESGOS MITIGADOS:** 1

SECCIÓN 5: SOSTENIBILIDAD

Probabilidad de que exista sostenibilidad después de terminado el proyecto: P - Probable

FACTORES CRÍTICOS QUE PUEDEN AFECTAR LA SOSTENIBILIDAD DEL PROYECTO

[No se reportaron factores para este período]

Acciones realizadas o a ser implementadas relativas a la sostenibilidad:

A equipe gestora do projeto desenvolve conversas periódicas com as congêneres nos 3 países no intuito de sensibilizá-las para criar grupos de trabalho em cada país que influenciará o governo com as informações dos mapeamentos de processos de comércio exterior. Estes grupos de trabalho vão garantir com todos os entregáveis do projeto sejam utilizados permanentemente e ajudem na melhoria de políticas públicas de cada país.

SECCIÓN 6: LECCIONES PRÁCTICAS

	Relativo a	Autor
1. Pela dinâmica das reuniões do projeto nos países serem longas e por vários dias, verificar com antecedência agenda do governo e necessidade de coffees.	Implementation	Barcelos , Leandro