

Iniciativa conectividad

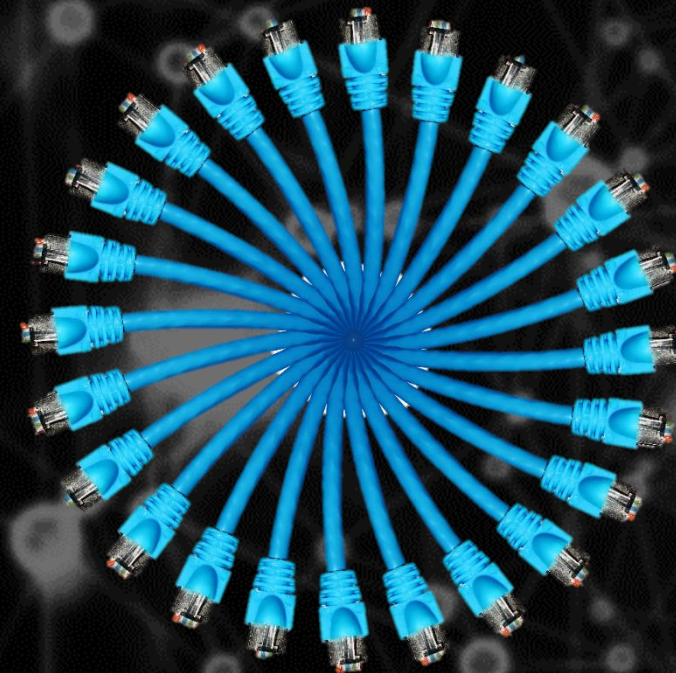

Descripción del despliegue

El proyecto propone conectar las instituciones a menos de 2 Km de un nodo de fibra con fibra óptica dedicada, apoyada en la infraestructura de postes y ductos ya existentes (e.g. eléctrica). Un ejemplo del despliegue inicialmente propuesto para una institución se muestra en la siguiente figura y consta de los siguientes elementos principales:

- Nodo de fibra: nodo conectado a la red troncal de fibra óptica ya desplegado por un operador
- Institución a conectar: institución localizada a menos de 2 Km del nodo de fibra más cercano.
- Despliegue de fibra óptica: despliegue de fibra sobre infraestructura ya existente (e.g. postes, ductos de la eléctrica)

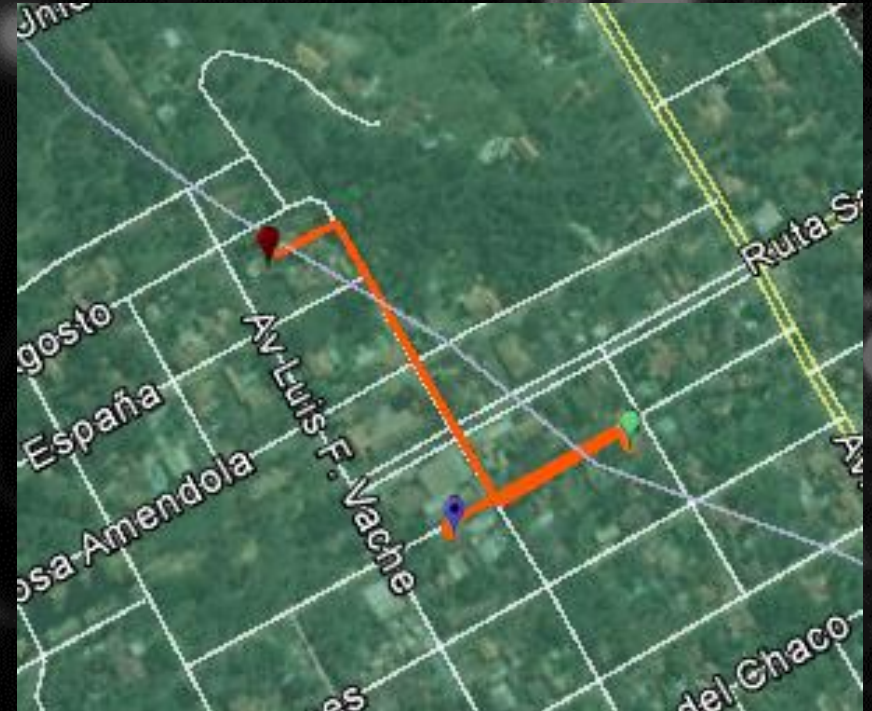

Listado de instituciones afectadas

En total, 9 instituciones se sitúan en áreas protegidas o denominadas como claves para la biodiversidad en Paraguay.

- Comisaría 1ª Bº Loma Clavel
- Comisaría 3ª Bº Villa Paso
- Comisaría 9ª Isla Umbu
- Comisaría 8ª Guazu Cuá
- Comisaría 7ª Tacuaras
- Comisaría 20ª TTE Esteban Martínez
- Comisaría 16ª San Bernardino
- Centro de Salud (C.S.) San Bernardino
- Comisaría 10ª Humaita



Centro de Salud San Bernardino y Comisaría 16ª San Bernardino

- Instituciones ubicadas en áreas protegidas de Paraguay



Área Protegida de Paraguay donde se ubican la instituciones comprometidas



Comisaría 20ª TTE. Esteban Martínez

- Institución ubicada en Áreas Protegidas de Paraguay



Área Protegida de Paraguay donde se ubican la instituciones comprometidas



Comisaría 1ª Bº Loma Clavel

- Institución ubicada en área de Alianza cero extinción y área clave para la biodiversidad



Área de Alianza cero extinción de Paraguay donde se ubica la institución comprometida.



Comisaría 3ª Bº Villa Paso

- Institución ubicada en área de Alianza cero extinción y área clave para la biodiversidad



Área de Alianza cero extinción de Paraguay donde se ubica la institución comprometida.



Comisaría 7ª Tacuaras

- Institución ubicada en área de Alianza cero extinción y área clave para la biodiversidad



Área de Alianza cero extinción de Paraguay donde se ubica la institución comprometida.

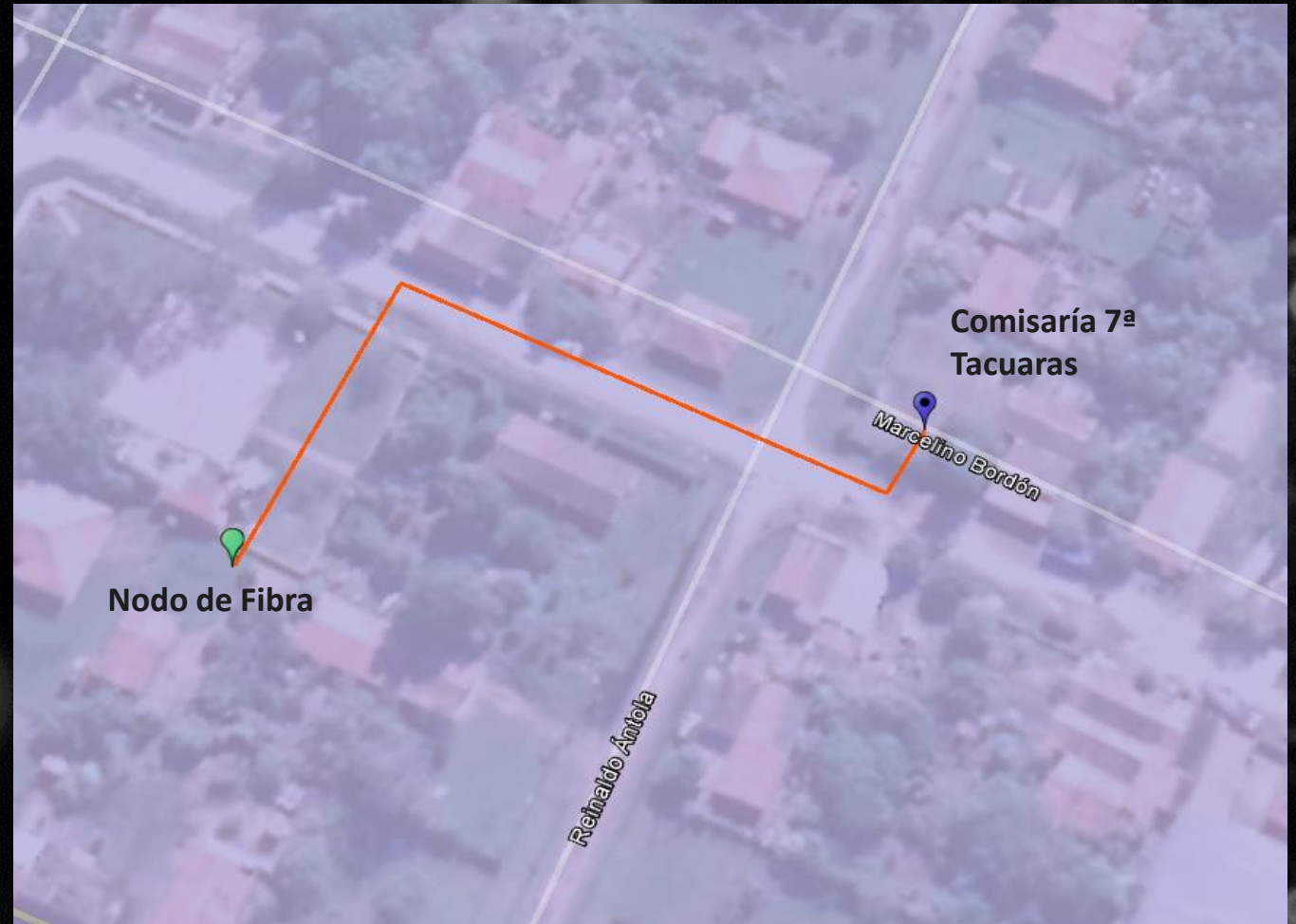

Comisaría 8ª Guazú Cúa

- Institución ubicada en área de Alianza cero extinción y área clave para la biodiversidad



Área de Alianza cero extinción de Paraguay donde se ubica la institución comprometida.



Comisaría 9ª Isla Umbú

- Institución ubicada en área de Alianza cero extinción y área clave para la biodiversidad



Área de Alianza cero extinción de Paraguay donde se ubica la institución comprometida.

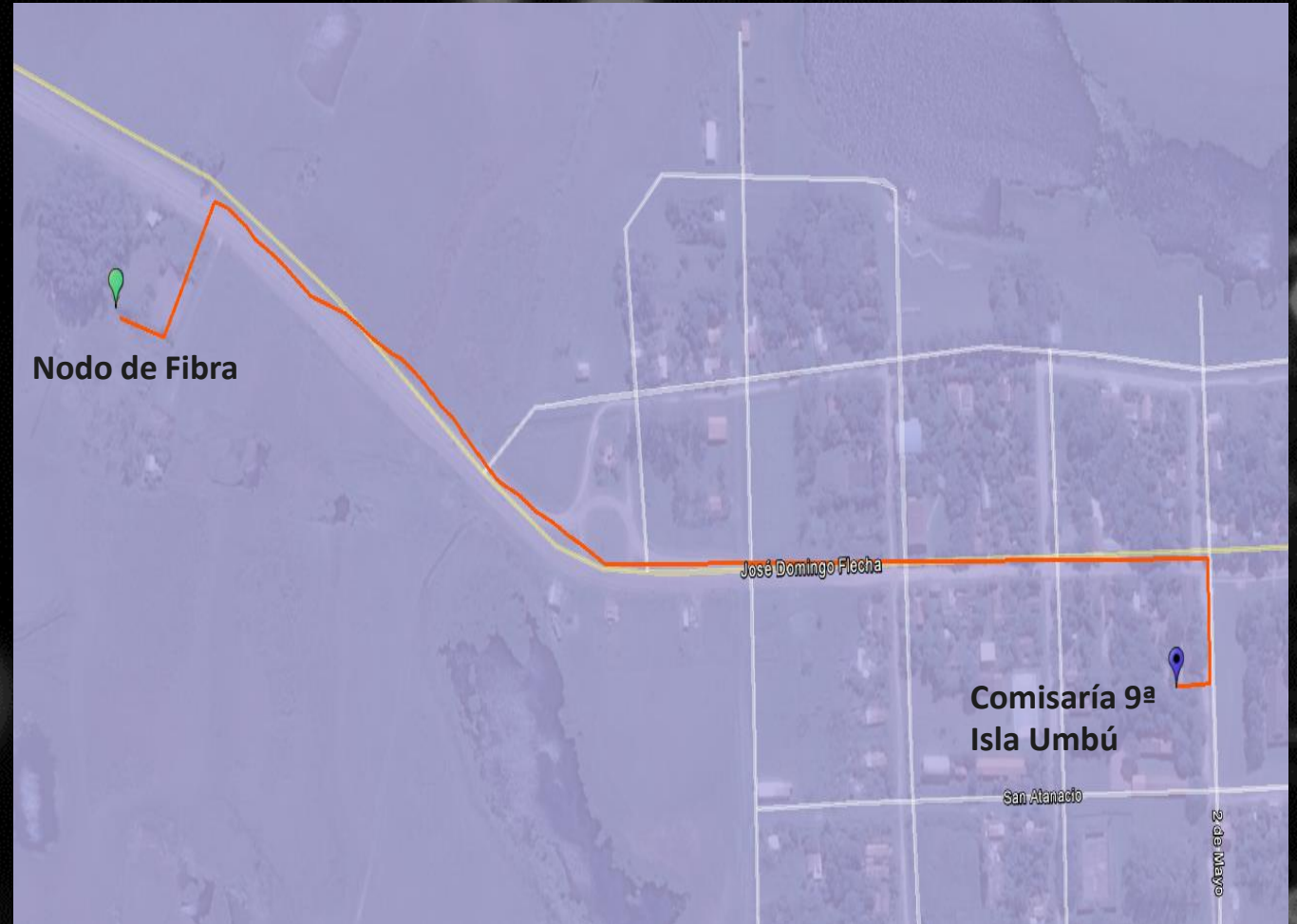

Comisaría 10ª Humaitá

- Institución ubicada en Área Clave para la Biodiversidad.



Área clave para la Biodiversidad de Paraguay
donde se ubica la institución comprometida.



Comisaría 1ª Bº Loma Clavel

- Institución ubicada en Área Clave para la Biodiversidad y en área de alianza de cero extinción



Área clave para la Biodiversidad de Paraguay donde se ubica la institución comprometida.

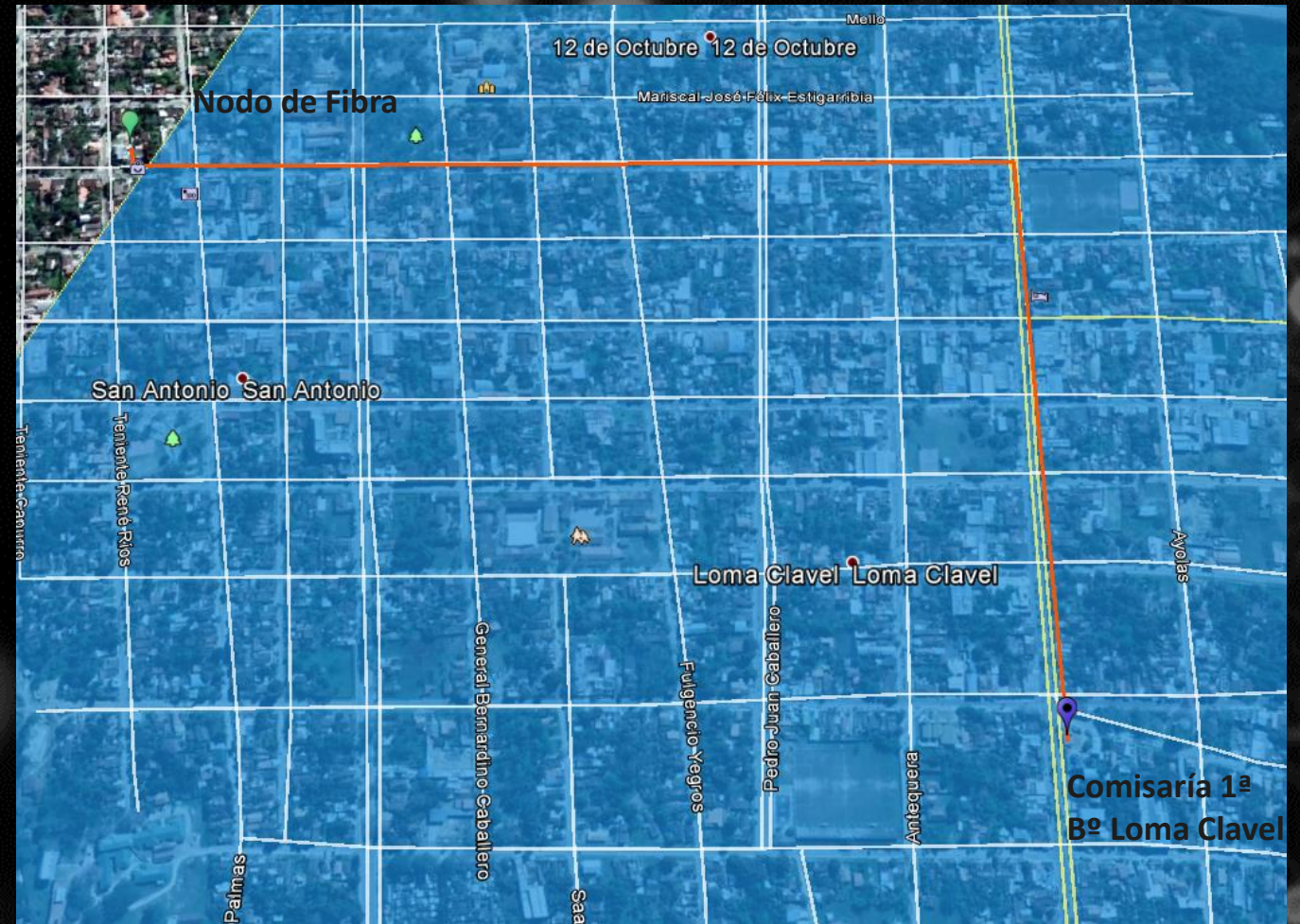

Comisaría 3ª Bº Villa Paso

- Institución ubicada en Área Clave para la Biodiversidad.



Área clave para la Biodiversidad de Paraguay donde se ubica la institución comprometida.

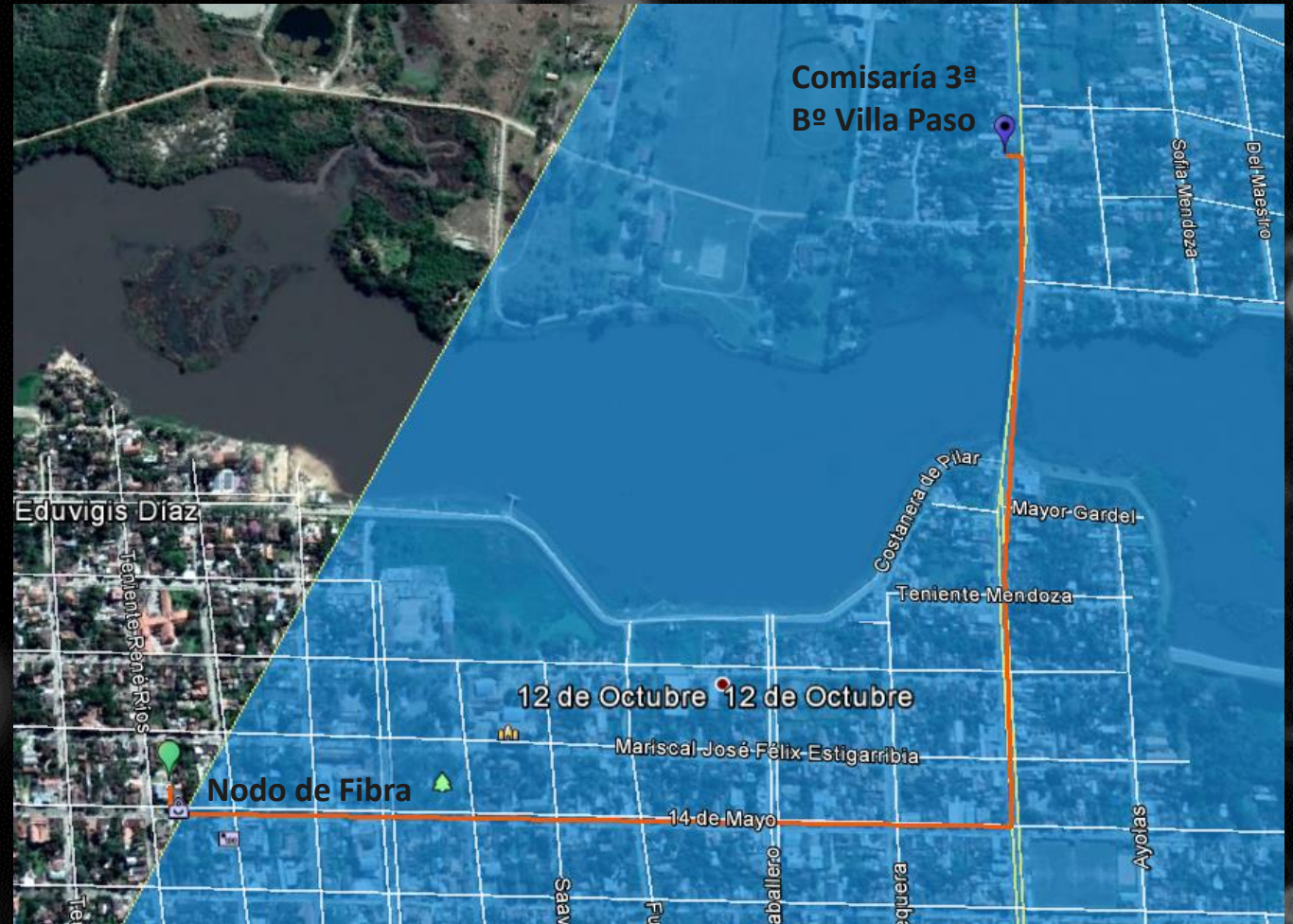

Comisaría 7ª Tacuaras

- Institución ubicada en Área Clave para la Biodiversidad.



Área clave para la Biodiversidad de Paraguay
donde se ubica la institución comprometida.



Comisaría 8ª Guazú Cúa

- Institución ubicada en Área Clave para la Biodiversidad.



Área clave para la Biodiversidad de Paraguay
donde se ubica la institución comprometida.



Comisaría 9ª Isla Umbú

- Institución ubicada en Área Clave para la Biodiversidad.



Área clave para la Biodiversidad de Paraguay
donde se ubica la institución comprometida.





Deloitte hace referencia, individual o conjuntamente, a Deloitte Touche Tohmatsu Limited ("DTTL"), sociedad del Reino Unido no cotizada limitada por garantía, y a su red de firmas miembro y sus entidades asociadas. DTTL y cada una de sus firmas miembro son entidades con personalidad jurídica propia e independiente. DTTL (también denominada "Deloitte Global") no presta servicios a clientes. Consulte la página www.deloitte.com/about si desea obtener una descripción detallada de DTTL y sus firmas miembro.

Deloitte presta servicios de auditoría, consultoría, asesoramiento fiscal y legal y asesoramiento en transacciones y reestructuraciones a organizaciones nacionales y multinacionales de los principales sectores del tejido empresarial. Con más de 200.000 profesionales y presencia en 150 países en todo el mundo, Deloitte orienta la prestación de sus servicios hacia la excelencia empresarial, la formación, la promoción y el impulso del capital humano, manteniendo así el reconocimiento como la firma líder de servicios profesionales que da el mejor servicio a sus clientes.

Esta publicación contiene exclusivamente información de carácter general, y ni Deloitte Touche Tohmatsu Limited, ni sus firmas miembro o entidades asociadas (conjuntamente, la "Red Deloitte"), pretenden, por medio de esta publicación, prestar un servicio o asesoramiento profesional. Ninguna entidad de la Red Deloitte se hace responsable de las pérdidas sufridas por cualquier persona que actúe basándose en esta publicación.