

Id	Nombre de tarea	Duración	Comienzo	Fin	Costo	Predecesoras	2017		2018		2019		2020		2021		2022		2023	
							S1	S2	S1	S2	S1	S2	S1	S2	S1	S2	S1	S2	S1	S2
1	Programa	1432 días	jue 17/08/17	vie 10/02/23	\$60,927,986.00															
2	Preinversión	116 días	vie 15/09/17	lun 26/02/18	\$0.00															
3	Viabilidad del Programa	0 días	vie 15/09/17	vie 15/09/17	\$0.00															
4	Negociación del Contrato de Préstamo	0 días	lun 16/10/17	lun 16/10/17	\$0.00															
5	Aprobacion del Contrato de Préstamo por el Directorio del Banco.	0 días	mié 15/11/17	mié 15/11/17	\$0.00															
6	Aprobación de la Operación de Préstamo por DS	0 días	jue 15/02/18	jue 15/02/18	\$0.00															
7	Firma del Contrato de Préstamo	0 días	mar 20/02/18	mar 20/02/18	\$0.00															
8	Taller de Arranque	0 días	lun 26/02/18	lun 26/02/18	\$0.00															
9	Cumplimiento de Condiciones Previas al Primer Desembolso	0 días	mar 20/02/18	mar 20/02/18	\$0.00	7														
10	Solicitud de Primer Desembolso	0 días	lun 26/02/18	lun 26/02/18	\$0.00															
11	Inversión	1432 días	jue 17/08/17	vie 10/02/23	\$60,927,986.00															
12	Componente 1. Simplificación, estandarización y mejora regulatoria.	1317 días	jue 17/08/17	vie 02/09/22	\$8,512,140.00															
13	Metodología y acompañamiento técnico para evaluación de la reducción de cargas administrativas	240 días	lun 12/03/18	vie 08/02/19	\$1,174,500.00															
14	Acompañamiento técnico a entidades para reducir cargas administrativas	240 días	lun 12/03/18	vie 08/02/19	\$499,500.00															
15	Proceso de Contratación Firma Consultora - SBCC	150 días	lun 12/03/18	vie 05/10/18	\$499,500.00	10FC+10 días														
16	Ejecución del Servicio	90 días	lun 08/10/18	vie 08/02/19	\$0.00	15														
17	Evaluación y actualización de la metodología de evaluación de cargas administrativas y Asistencia Técnica a la PCM para la elaboración de estrategia de reducción de cargas administrativass y revisión de cargas administrativas identificadas en el ACR.	240 días	lun 12/03/18	vie 08/02/19	\$675,000.00															
18	Proceso de Contratación Firma Consultora - SBCC	150 días	lun 12/03/18	vie 05/10/18	\$675,000.00	14CC														
19	Ejecución del Servicio	90 días	lun 08/10/18	vie 08/02/19	\$0.00	18														
20	Mejora de la calidad de nuevas regulaciones a partir de la generación de capacidad en Análisis de Impacto Regulatorio en el poder ejecutivo	1317 días	jue 17/08/17	vie 02/09/22	\$4,293,300.00															
21	Metodología RIA adecuada para el contexto peruano y priorización de entidades para aplicación de RIA	240 días	lun 09/04/18	vie 08/03/19	\$150,000.00															
22	Proceso de Contratación Firma Consultora - SBCC	150 días	lun 09/04/18	vie 02/11/18	\$150,000.00	10FC+30 días														
23	Ejecución del Servicio	90 días	lun 05/11/18	vie 08/03/19	\$0.00	22														
24	Diseño de plataforma para RIA que incluya ACR	270 días	lun 07/01/19	vie 17/01/20	\$560,000.00															
25	Proceso de Contratación Firma Consultora - SBCC	150 días	lun 07/01/19	vie 02/08/19	\$560,000.00	23CC+45 días														
26	Ejecución del Servicio	120 días	lun 05/08/19	vie 17/01/20	\$0.00	25														
27	Estudios temáticos para construir la evaluabilidad	270 días	lun 07/01/19	vie 17/01/20	\$400,000.00															
28	Proceso de Contratación Firma Consultora - SBCC	150 días	lun 07/01/19	vie 02/08/19	\$400,000.00	23CC+45 días														
29	Ejecución del Servicio	120 días	lun 05/08/19	vie 17/01/20	\$0.00	28														
30	Evaluar de impacto regulación para sectores priorizados	300 días	lun 14/12/20	vie 04/02/22	\$1,200,000.00															
31	Proceso de Contratación Firma Consultora - SBCC	150 días	lun 14/12/20	vie 09/07/21	\$1,200,000.00	29FC-30 días														
32	Ejecución del Servicio	150 días	lun 12/07/21	vie 04/02/22	\$0.00	31														
33	Revisión, evaluación y propuesta de reformas del marco legal e institucional de supervisión y fiscalización.	300 días	lun 12/07/21	vie 02/09/22	\$200,000.00															
34	Proceso de Contratación Firma Consultora - SBCC-LPI	180 días	lun 12/07/21	vie 18/03/22	\$200,000.00	31														
35	Ejecución del Servicio	120 días	lun 21/03/22	vie 02/09/22	\$0.00	34														
36	Diseño, desarrollo e implementación y difusión de la plataforma tecnológica	300 días	lun 20/01/20	vie 12/03/21	\$378,100.00															
37	Proceso de Contratación Firma Consultora - SBCC - LPI	180 días	lun 20/01/20	vie 25/09/20	\$378,100.00	27														
38	Ejecución del Servicio	120 días	lun 28/09/20	vie 12/03/21	\$0.00	37														
39	Diseño de plataforma virtual y transferencia metodologica	380 días	lun 20/01/20	vie 02/07/21	\$934,700.00															
40	Proceso de Contratación Firma Consultora - SBCC - LPI	180 días	lun 20/01/20	vie 25/09/20	\$934,700.00	27														
41	Ejecución del Servicio	200 días	lun 28/09/20	vie 02/07/21	\$0.00	40														
42	Plataforma para capacitación sobre metodología costo estándar	350 días	lun 03/02/20	vie 04/06/21	\$300,000.00															

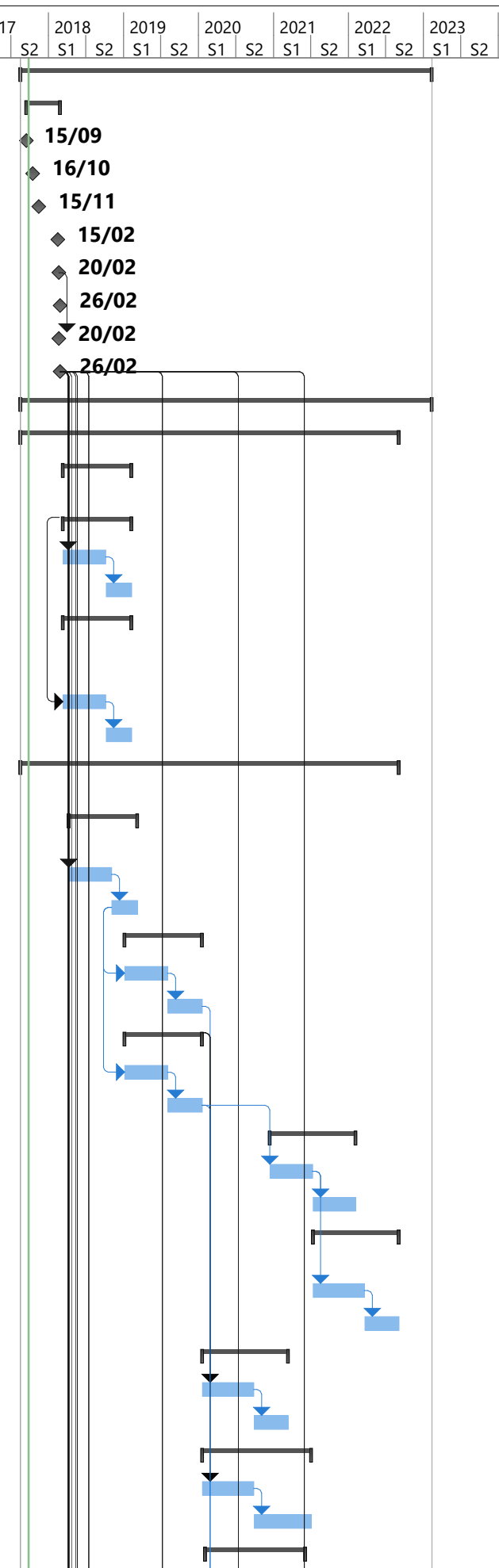

Id	Nombre de tarea	Duración	Comienzo	Fin	Costo	Predecesoras	2017		2018		2019		2020		2021		2022		2023	
							S1	S2	S1	S2	S1	S2	S1	S2	S1	S2	S1	S2	S1	S2
43	Proceso de Contratación Firma Consultora - SBCC	150 días	lun 03/02/20	vie 28/08/20	\$300,000.00	26FC+10 días,29FC+10 días														
44	Ejecución del Servicio	200 días	lun 31/08/20	vie 04/06/21	\$0.00	43														
45	Intercambio de experiencias en RIA – Benchmark internacional	300 días	jue 17/08/17	mié 10/10/18	\$170,500.00															
46	Estandarización de procedimientos administrativos para trámites sub-nacionales priorizados	640 días	lun 23/04/18	vie 02/10/20	\$490,000.00															
47	Estandarización de procedimientos administrativos	630 días	lun 23/04/18	vie 18/09/20	\$400,000.00															
48	Proceso de Contratación Firma Consultora - SBCC-LPI	180 días	lun 23/04/18	vie 28/12/18	\$400,000.00	10FC+40 días														
49	Ejecución del Servicio	450 días	lun 31/12/18	vie 18/09/20	\$0.00	48														
50	Acompañamiento metodologico	530 días	lun 24/09/18	vie 02/10/20	\$90,000.00															
51	Proceso de Contratación Firma Consultora - SCC	90 días	lun 24/09/18	vie 25/01/19	\$90,000.00	48CC+40 días,80CC+40 días														
52	Ejecución del Servicio	440 días	lun 28/01/19	vie 02/10/20	\$0.00	51														
53	Simplificación de trámites en base a la aplicación de costo estándar sub-nacional	950 días	lun 26/03/18	vie 12/11/21	\$1,704,340.00															
54	Diseño de una estrategia de implementación y linea de base	300 días	lun 26/03/18	vie 17/05/19	\$430,000.00															
55	Proceso de Contratación Firma Consultora - SBCC-LPI	180 días	lun 26/03/18	vie 30/11/18	\$430,000.00	10FC+20 días														
56	Ejecución del Servicio	120 días	lun 03/12/18	vie 17/05/19	\$0.00	55														
57	Elaboración de guías e instructivos	210 días	lun 09/04/18	vie 25/01/19	\$94,500.00															
58	Proceso de Contratación Firma Consultora - SCC	90 días	lun 09/04/18	vie 10/08/18	\$94,500.00	10FC+30 días														
59	Ejecución del Servicio	120 días	lun 13/08/18	vie 25/01/19	\$0.00	58														
60	Aplicación de metodología de costo estándar	874 días	mar 10/07/18	vie 12/11/21	\$859,840.00															
61	Proceso de Contratación Firma Consultora - SBCC - Año 2	90 días	mar 10/07/18	lun 12/11/18	\$214,960.00															
62	Ejecución del Servicio	30 días	mar 13/11/18	lun 24/12/18	\$0.00	61														
63	Proceso de Contratación Firma Consultora - SBCC - Año 3	90 días	mié 10/07/19	mar 12/11/19	\$214,960.00	10FC+40 días														
64	Ejecución del Servicio	30 días	mié 13/11/19	mar 24/12/19	\$0.00	63														
65	Proceso de Contratación Firma Consultora - SBCC - Año 4	90 días	lun 13/07/20	vie 13/11/20	\$214,960.00	10FC+40 días														
66	Ejecución del Servicio	30 días	lun 16/11/20	vie 25/12/20	\$0.00	65														
67	Proceso de Contratación Firma Consultora - SCC - Año 5	90 días	lun 31/05/21	vie 01/10/21	\$214,960.00	10FC+40 días														
68	Ejecución del Servicio	30 días	lun 04/10/21	vie 12/11/21	\$0.00	67														
69	Supervisión del trabajo en gobiernos subnacionales	874 días	mar 10/07/18	vie 12/11/21	\$320,000.00															
70	Proceso de Contratación Firma Consultora - SCC - Año 2	90 días	mar 10/07/18	lun 12/11/18	\$80,000.00															
71	Ejecución del Servicio	30 días	mar 13/11/18	lun 24/12/18	\$0.00	70														
72	Proceso de Contratación Firma Consultora - SCC - Año 3	90 días	mié 10/07/19	mar 12/11/19	\$80,000.00	10FC+40 días														
73	Ejecución del Servicio	30 días	mié 13/11/19	mar 24/12/19	\$0.00	72														
74	Proceso de Contratación Firma Consultora - SCC - Año 4	90 días	lun 13/07/20	vie 13/11/20	\$80,000.00	10FC+40 días														
75	Ejecución del Servicio	30 días	lun 16/11/20	vie 25/12/20	\$0.00	74														
76	Proceso de Contratación Firma Consultora - SCC - Año 5	90 días	lun 31/05/21	vie 01/10/21	\$80,000.00	10FC+40 días														
77	Ejecución del Servicio	30 días	lun 04/10/21	vie 12/11/21	\$0.00	76														
78	Revisión y actualización tecnológica del Sistema Único de Trámites, vinculado con la PIDE	450 días	lun 26/03/18	vie 13/12/19	\$850,000.00															
79	Desarrollo de herramientas para la integración de servicios en la plataforma SUT y Ampliación de las capacidades operativas del Sistema Único de Tramites (SUT) conectada con la PIDE.	430 días	lun 26/03/18	vie 15/11/19	\$500,000.00															
80	Proceso de Contratación Firma Consultora - SBCC-LPI	180 días	lun 26/03/18	vie 30/11/18	\$500,000.00	10FC+20 días														
81	Ejecución del Servicio	250 días	lun 03/12/18	vie 15/11/19	\$0.00	80														
82	Análisis de conectividad y capacitación técnica para implementación SUT en gobiernos subnacionales.	360 días	lun 30/07/18	vie 13/12/19	\$350,000.00															
83	Proceso de Contratación Firma Consultora - SBCC-LPI	180 días	lun 30/07/18	vie 05/04/19	\$350,000.00	80CC+90 días														
84	Ejecución del Servicio	180 días	lun 08/04/19	vie 13/12/19	\$0.00	83														
85	Componente 2. Mejora y ampliación de la capacidad de interoperabilidad en las entidades del Estado	950 días	lun 12/03/18	vie 29/10/21	\$14,502,932.00															

Id	Nombre de tarea	Duración	Comienzo	Fin	Costo	Predecesoras	2017		2018		2019		2020		2021		2022		2023	
							S1	S2	S1	S2	S1	S2	S1	S2	S1	S2	S1	S2	S1	S2
86	<b>Ampliación de capacidades de interoperabilidad técnica a través del fortalecimiento de la PIDE.</b>	680 días	lun 12/03/18	vie 16/10/20	\$7,606,097.00															
87	<b>Desarrollo e implementación de la herramientas de gestión de interoperabilidad e Integración de servicios “complejos” en la PIDE para trámites, entidades y servicios.</b>	680 días	lun 12/03/18	vie 16/10/20	\$7,606,097.00															
88	Proceso de Contratación Firma Consultora - SBCC-LPI	180 días	lun 12/03/18	vie 16/11/18	\$7,606,097.00	10FC+10 días														
89	Ejecución del Servicio	500 días	lun 19/11/18	vie 16/10/20	\$0.00	88														
90	<b>Integración de bases de datos de ciudadanos a través de la implementación de la Carpeta Ciudadana</b>	430 días	mié 10/04/19	mar 01/12/20	\$1,651,220.00															
91	<b>Desarrollo e implementación de carpeta ciudadana</b>	360 días	mié 10/04/19	mar 25/08/20	\$1,498,781.00															
92	Proceso de Contratación Firma Consultora - SBCC-LPI	180 días	mié 10/04/19	mar 17/12/19	\$1,498,781.00															
93	Ejecución del Servicio	180 días	mié 18/12/19	mar 25/08/20	\$0.00	92														
94	<b>Creación de registros nacionales unicos</b>	240 días	mié 01/01/20	mar 01/12/20	\$152,439.00															
95	Proceso de Contratación Firma Consultora - SCC	90 días	mié 01/01/20	mar 05/05/20	\$152,439.00	93CC+10 días														
96	Ejecución del Servicio	150 días	mié 06/05/20	mar 01/12/20	\$0.00	95														
97	<b>Desarrollo e implementación de un sistema de Customer Relationship Management (CRM) e implementación del centro de ciberseguridad y mejoras en la regulación y estándares de seguridad de información de forma transversal.</b>	380 días	lun 09/04/18	vie 20/09/19	\$2,395,732.00															
98	<b>Centro de ciberseguridad operando</b>	380 días	lun 09/04/18	vie 20/09/19	\$2,395,732.00															
99	Proceso de Contratación Firma Consultora - SBCC-LPI	180 días	lun 09/04/18	vie 14/12/18	\$2,395,732.00	10FC+30 días														
100	Ejecución del Servicio	200 días	lun 17/12/18	vie 20/09/19	\$0.00	99														
101	<b>Organización, digitalización y mejora del archivo de documentación institucional prioritaria de la PMC.</b>	930 días	lun 09/04/18	vie 29/10/21	\$2,849,883.00															
102	<b>Organización, descripción, selección documental, mejoramiento, ampliación del sistema del gestor de archivos y mejoramiento de la rectoría de archivos.</b>	360 días	lun 09/04/18	vie 23/08/19	\$914,517.00															
103	Proceso de Contratación Firma Consultora - SBCC-LPI	180 días	lun 09/04/18	vie 14/12/18	\$914,517.00	10FC+30 días														
104	Ejecución del Servicio	180 días	lun 17/12/18	vie 23/08/19	\$0.00	103														
105	<b>Implementación de la digitalización documental</b>	750 días	lun 17/12/18	vie 29/10/21	\$1,935,366.00															
106	Proceso de Contratación Servicio Diferente a Consultoría - LPI	150 días	lun 17/12/18	vie 12/07/19	\$1,935,366.00	104CC														
107	Ejecución del Servicio	600 días	lun 15/07/19	vie 29/10/21	\$0.00	106														
108	<b>Componente 3. Mejora de la gestión de la atención a ciudadanos y empresas</b>	1250 días	lun 09/04/18	vie 20/01/23	\$24,348,668.00															
109	<b>Diseño e implementación de mecanismos de gestión de la calidad de los servicios.</b>	900 días	lun 09/04/18	vie 17/09/21	\$2,600,320.00															
110	Elaboración de mapas de "eventos de vida" de ciudadanos y mapas de "rutas empresariales"	240 días	lun 09/04/18	vie 08/03/19	\$660,000.00															
111	Proceso de Contratación Firma Consultora - SBCC-LPI	150 días	lun 09/04/18	vie 02/11/18	\$660,000.00	10FC+30 días														
112	Ejecución del Servicio	90 días	lun 05/11/18	vie 08/03/19	\$0.00	111														
113	Elaboración de estudios sobre: calidad de servicios a ciudadano, índice de calidad de servicios al ciudadano	240 días	lun 09/04/18	vie 08/03/19	\$300,000.00															
114	Proceso de Contratación Firma Consultora - SBCC-LPI	150 días	lun 09/04/18	vie 02/11/18	\$300,000.00	10FC+30 días														
115	Ejecución del Servicio	90 días	lun 05/11/18	vie 08/03/19	\$0.00	114														
116	Elaboración y validación de la propuesta del sistema de medición de la calidad de servicios.	240 días	lun 09/04/18	vie 08/03/19	\$660,000.00															
117	Proceso de Contratación Firma Consultora - SBCC-LPI	150 días	lun 09/04/18	vie 02/11/18	\$660,000.00	10FC+30 días														
118	Ejecución del Servicio	90 días	lun 05/11/18	vie 08/03/19	\$0.00	117														
119	Elaboración y difusión de estándares y protocolos de atención al ciudadano	830 días	lun 16/07/18	vie 17/09/21	\$327,320.00															
120	Proceso de Contratación Firma Consultora - SBCC-LPI	180 días	lun 16/07/18	vie 22/03/19	\$327,320.00	10FC+100 días														
121	Ejecución del Servicio	650 días	lun 25/03/19	vie 17/09/21	\$0.00	120														
122	Estudio de modelo de calidad de atención para los gobiernos regionales.	300 días	lun 09/04/18	vie 31/05/19	\$400,000.00															
123	Proceso de Contratación Firma Consultora - SBCC-LPI	150 días	lun 09/04/18	vie 02/11/18	\$400,000.00	10FC+30 días														
124	Ejecución del Servicio	150 días	lun 05/11/18	vie 31/05/19	\$0.00	123														
125	Implementación curso de formadores para transferencia metodológica	700 días	lun 16/07/18	vie 19/03/21	\$253,000.00															

Id	Nombre de tarea	Duración	Comienzo	Fin	Costo	Predecesoras	2017		2018		2019		2020		2021		2022		2023	
							S1	S2	S1	S2	S1	S2	S1	S2	S1	S2	S1	S2	S1	S2
126	Proceso de Contratación Firma Consultora - SBCC	150 días	lun 16/07/18	vie 08/02/19	\$253,000.00	10FC+100 días														
127	Ejecución del Servicio	550 días	lun 11/02/19	vie 19/03/21	\$0.00	126														
128	Diseño de un programa de incentivos condicionados a las entidades publicas	300 días	lun 08/02/21	vie 01/04/22	\$539,000.00															
129	Diseño del programa de incentivos condicionados, asistencia tecnica para implementación del piloto y talleres de transferencias.	300 días	lun 08/02/21	vie 01/04/22	\$539,000.00															
130	Proceso de Contratación Firma Consultora - SBCC-LPI	150 días	lun 08/02/21	vie 03/09/21	\$539,000.00	109FC-160 días														
131	Ejecución del Servicio	150 días	lun 06/09/21	vie 01/04/22	\$0.00	130														
132	Mejora de los MAC y ampliación de su cobertura	1250 días	lun 09/04/18	vie 20/01/23	\$9,757,120.00															
133	Herramientas e instrumentos normativos para MACs desarrollados	270 días	lun 09/04/18	vie 19/04/19	\$1,467,540.00															
134	Proceso de Contratación Firma Consultora - SBCC-LPI	150 días	lun 09/04/18	vie 02/11/18	\$1,467,540.00	10FC+30 días														
135	Ejecución del Servicio	120 días	lun 05/11/18	vie 19/04/19	\$0.00	134														
136	Nuevos centros MACs emblemáticos habilitados y en funcionamiento	980 días	lun 22/04/19	vie 20/01/23	\$7,215,000.00															
137	Proceso de Contratación Firma Consultora - SBCC-LPI	180 días	lun 22/04/19	vie 27/12/19	\$7,215,000.00	135														
138	Ejecución del Servicio	800 días	lun 30/12/19	vie 20/01/23	\$0.00	137														
139	Sistema de gestión y monitoreo de los MAC diseñado e implementado	540 días	lun 22/04/19	vie 14/05/21	\$1,074,580.00															
140	Proceso de Contratación Firma Consultora - SBCC-LPI	180 días	lun 22/04/19	vie 27/12/19	\$1,074,580.00	135														
141	Ejecución del Servicio	360 días	lun 30/12/19	vie 14/05/21	\$0.00	140														
142	Mejora de la infraestructura tecnologica de los portales web del Estado que proveen servicios.	430 días	lun 09/04/18	vie 29/11/19	\$890,854.00															
143	Migración de portales base administrados por SEGDI y mejora de la infraestructura tecnologica de los portales del Estado.	430 días	lun 09/04/18	vie 29/11/19	\$890,854.00															
144	Proceso de Contratación Firma Consultora - SBCC-LPI	180 días	lun 09/04/18	vie 14/12/18	\$890,854.00	10FC+30 días														
145	Ejecución del Servicio	250 días	lun 17/12/18	vie 29/11/19	\$0.00	144														
146	Asistencia técnica en digitalización de servicios priorizados para la plataforma gob.pe	730 días	lun 09/04/18	vie 22/01/21	\$5,234,628.00															
147	Proceso de Contratación Firma Consultora - SBCC-LPI	180 días	lun 09/04/18	vie 14/12/18	\$5,234,628.00	10FC+30 días														
148	Ejecución del Servicio	550 días	lun 17/12/18	vie 22/01/21	\$0.00	147														
149	Generación de capacidades para la innovacion en la atención a ciudadanos y empresas	737 días	lun 09/04/18	mar 02/02/21	\$1,321,566.00															
150	Asistencia técnica a la unidad de innovación de la PCM para el diseño de proyectos de innovación	200 días	lun 09/04/18	vie 11/01/19	\$905,976.00															
151	Proceso de Contratación Firma Consultora - SBCC-LPI	180 días	lun 09/04/18	vie 14/12/18	\$905,976.00	10FC+30 días														
152	Ejecución del Servicio	20 días	lun 17/12/18	vie 11/01/19	\$0.00	151														
153	Asistencia técnica a las entidades públicas para desarrollar la innovación	510 días	lun 14/01/19	vie 25/12/20	\$290,590.00															
154	Proceso de Contratación Firma Consultora - SBCC	150 días	lun 14/01/19	vie 09/08/19	\$290,590.00	152														
155	Ejecución del Servicio	360 días	lun 12/08/19	vie 25/12/20	\$0.00	154														
156	Promoción de innovación mediante concursos abiertos	700 días	mié 30/05/18	mar 02/02/21	\$125,000.00	10FC+40 días														
157	Fortalecimiento y modernización de los procesos de gestión interna de las entidades que proveen servicios a ciudadanos y empresas.	330 días	lun 06/08/18	vie 08/11/19	\$4,005,180.00															
158	Desarrollo de la metodologia, estudios y propuesta de la situacionalidad de las operaciones, programas y proyectos del Poder Ejecutivo y herramientas aplicativas.	330 días	lun 06/08/18	vie 08/11/19	\$888,200.00															
159	Proceso de Contratación Firma Consultora - SBCC - LPI	150 días	lun 06/08/18	vie 01/03/19	\$888,200.00															
160	Ejecución del Servicio	180 días	lun 04/03/19	vie 08/11/19	\$0.00	159														
161	Elaboración de la metodología para apliación del Analisis de Impacto Regulatorio (RIA) en regluaciones de gestión interna (procesos administrativos)	270 días	lun 06/08/18	vie 16/08/19	\$372,000.00															
162	Proceso de Contratación Firma Consultora - SBCC-LPI	150 días	lun 06/08/18	vie 01/03/19	\$372,000.00															
163	Ejecución del Servicio	120 días	lun 04/03/19	vie 16/08/19	\$0.00	162														
164	Desarrollo e implementación de de programas de transferencia metodológica y aplicación de pilotos.	270 días	lun 06/08/18	vie 16/08/19	\$122,000.00															
165	Proceso de Contratación Firma Consultora - SBCC	150 días	lun 06/08/18	vie 01/03/19	\$122,000.00															
166	Ejecución del Servicio	120 días	lun 04/03/19	vie 16/08/19	\$0.00	165														



Id	Nombre de tarea	Duración	Comienzo	Fin	Costo	Predecesoras	2017		2018		2019		2020		2021		2022		2023	
							S1	S2	S1	S2	S1	S2	S1	S2	S1	S2	S1	S2	S1	S2
167	<b>Gestión de riesgos en procesos claves de las entidades publicas, desarrollo de metodología, implementación y validación del modelo.</b>	<b>270 días</b>	<b>lun 06/08/18</b>	<b>vie 16/08/19</b>	<b>\$816,000.00</b>															
168	Proceso de Contratación Firma Consultora - SBCC-LPI	150 días	lun 06/08/18	vie 01/03/19	\$816,000.00															
169	Ejecución del Servicio	120 días	lun 04/03/19	vie 16/08/19	\$0.00	168														
170	<b>Gestión territorial, elaboración de documentos y modelo, implementación y validación.</b>	<b>270 días</b>	<b>lun 06/08/18</b>	<b>vie 16/08/19</b>	<b>\$231,180.00</b>															
171	Proceso de Contratación Firma Consultora - SBCC-LPI	150 días	lun 06/08/18	vie 01/03/19	\$231,180.00															
172	Ejecución del Servicio	120 días	lun 04/03/19	vie 16/08/19	\$0.00	171														
173	<b>Desarrollo de metodología y herramientas para identificación y clasificación de servicios de las entidades públicas, difusión y transferencias de capacidades.</b>	<b>270 días</b>	<b>lun 06/08/18</b>	<b>vie 16/08/19</b>	<b>\$1,275,800.00</b>															
174	Proceso de Contratación Firma Consultora - SBCC-LPI	150 días	lun 06/08/18	vie 01/03/19	\$1,275,800.00															
175	Ejecución del Servicio	120 días	lun 04/03/19	vie 16/08/19	\$0.00	174														
176	<b>Estudios de costos de control ex ante de sistemas administrativos</b>	<b>330 días</b>	<b>lun 06/08/18</b>	<b>vie 08/11/19</b>	<b>\$180,000.00</b>															
177	Proceso de Contratación Firma Consultora - SBCC	150 días	lun 06/08/18	vie 01/03/19	\$180,000.00	159CC														
178	Ejecución del Servicio	180 días	lun 04/03/19	vie 08/11/19	\$0.00	177														
179	<b>Modelo de gestión municipal único</b>	<b>330 días</b>	<b>lun 06/08/18</b>	<b>vie 08/11/19</b>	<b>\$120,000.00</b>															
180	Proceso de Contratación Firma Consultora - SBCC	150 días	lun 06/08/18	vie 01/03/19	\$120,000.00	159CC														
181	Ejecución del Servicio	180 días	lun 04/03/19	vie 08/11/19	\$0.00	180														
182	<b>Componente 4. Mejora de las condiciones para la planificación y coordinación de los servicios públicos</b>	<b>1160 días</b>	<b>lun 21/05/18</b>	<b>vie 28/10/22</b>	<b>\$8,672,646.00</b>															
183	<b>Implementación de un modelo de gestión de cumplimiento para las politicas prioritarias multi-sectoriales</b>	<b>1160 días</b>	<b>lun 21/05/18</b>	<b>vie 28/10/22</b>	<b>\$1,318,165.00</b>															
184	<b>Elaboración de herramientas de evaluaciones de cumplimiento de objetivos prioritarios en las áreas priorizadas</b>	<b>360 días</b>	<b>lun 21/05/18</b>	<b>vie 04/10/19</b>	<b>\$838,402.00</b>															
185	Proceso de Contratación Firma Consultora - SBCC-LPI	180 días	lun 21/05/18	vie 25/01/19	\$838,402.00	10FC+60 días														
186	Ejecución del Servicio	180 días	lun 28/01/19	vie 04/10/19	\$0.00	185														
187	<b>Implementación de la gestión del cumplimiento en entidades del Gobierno Nacional en las áreas priorizadas</b>	<b>780 días</b>	<b>lun 04/11/19</b>	<b>vie 28/10/22</b>	<b>\$479,763.00</b>															
188	Proceso de Contratación Firma Consultora - SBCC-LPI	180 días	lun 04/11/19	vie 10/07/20	\$479,763.00	186FC+20 días														
189	Ejecución del Servicio	600 días	lun 13/07/20	vie 28/10/22	\$0.00	188														
190	<b>Mejora de los mecanismos de coordinación para el diseño y la implementación de politicas multisectoriales</b>	<b>300 días</b>	<b>mié 10/10/18</b>	<b>mar 03/12/19</b>	<b>\$451,959.00</b>															
191	<b>Elaboración e implementación de un modelo institucional y sus instrumentos para la coordinación multisectorial</b>	<b>300 días</b>	<b>mié 10/10/18</b>	<b>mar 03/12/19</b>	<b>\$313,727.00</b>															
192	Proceso de Contratación Firma Consultora - SBCC-LPI	150 días	mié 10/10/18	mar 07/05/19	\$313,727.00															
193	Ejecución del Servicio	150 días	mié 08/05/19	mar 03/12/19	\$0.00	192														
194	<b>Implementación de un sistema de trazabilidad de las iniciativas legislativas de carácter multisectorial</b>	<b>300 días</b>	<b>mié 10/10/18</b>	<b>mar 03/12/19</b>	<b>\$138,232.00</b>															
195	Proceso de Contratación Firma Consultora - SBCC-LPI	150 días	mié 10/10/18	mar 07/05/19	\$138,232.00	192CC														
196	Ejecución del Servicio	150 días	mié 08/05/19	mar 03/12/19	\$0.00	195														
197	<b>Modelo de agencias de desarrollo regional elaborado, incuyendo aspectos organizacionles, tipología y metodología de evaluación.</b>	<b>330 días</b>	<b>mié 24/10/18</b>	<b>mar 28/01/20</b>	<b>\$3,095,122.00</b>															
198	Proceso de Contratación Firma Consultora - SBCC-LPI	180 días	mié 24/10/18	mar 02/07/19	\$3,095,122.00	192CC+10 días														
199	Ejecución del Servicio	150 días	mié 03/07/19	mar 28/01/20	\$0.00	198														
200	<b>Diseño de plataforma de información sobre problemáticas multisectoriales prioritarias</b>	<b>1025 días</b>	<b>lun 16/07/18</b>	<b>vie 17/06/22</b>	<b>\$3,807,400.00</b>															
201	<b>Sistema de información para prevención y gestión de factores de riesgo de conflictos diseñado en base a mejores prácticas internacionales y en funcionamiento.</b>	<b>330 días</b>	<b>mié 07/11/18</b>	<b>mar 11/02/20</b>	<b>\$788,767.00</b>															
202	Proceso de Contratación Firma Consultora - SBCC-LPI	180 días	mié 07/11/18	mar 16/07/19	\$788,767.00	192CC+20 días														
203	Ejecución del Servicio	150 días	mié 17/07/19	mar 11/02/20	\$0.00	202														
204	<b>Infraestructura nacional de datos espaciales mejorada e ampliada</b>	<b>680 días</b>	<b>lun 11/11/19</b>	<b>vie 17/06/22</b>	<b>\$1,544,700.00</b>															
205	Proceso de Contratación Firma Consultora - SBCC-LPI	180 días	lun 11/11/19	vie 17/07/20	\$1,544,700.00															

Id	Nombre de tarea	Duración	Comienzo	Fin	Costo	Predecesoras	2017		2018		2019		2020		2021		2022		2023	
							S1	S2	S1	S2	S1	S2	S1	S2	S1	S2	S1	S2	S1	S2
206	Ejecución del Servicio	500 días	lun 20/07/20	vie 17/06/22	\$0.00	205														
207	<b>Protocolos de intercambio de datos espaciales estandarizados en sectores prioritarios implementados</b>	<b>540 días</b>	<b>lun 25/11/19</b>	<b>vie 17/12/21</b>	<b>\$58,537.00</b>															
208	Proceso de Contratación Firma Consultora - SCC	90 días	lun 25/11/19	vie 27/03/20	\$58,537.00	205CC+10 días														
209	Ejecución del Servicio	450 días	lun 30/03/20	vie 17/12/21	\$0.00	208														
210	<b>Registros territoriales para planificación actualizados</b>	<b>780 días</b>	<b>lun 16/07/18</b>	<b>vie 09/07/21</b>	<b>\$1,415,396.00</b>															
211	Proceso de Contratación Firma Consultora - SBCC-LPI	180 días	lun 16/07/18	vie 22/03/19	\$1,415,396.00															
212	Ejecución del Servicio	600 días	lun 25/03/19	vie 09/07/21	\$0.00	211														
213	<b>Administración</b>	<b>1295 días</b>	<b>lun 26/02/18</b>	<b>vie 10/02/23</b>	<b>\$4,141,600.00</b>															
214	<b>Contratación del personal para la UEP</b>	<b>1295 días</b>	<b>lun 26/02/18</b>	<b>vie 10/02/23</b>	<b>\$3,456,000.00</b>															
215	Proceso de Contratación CIIN	45 días	lun 26/02/18	vie 27/04/18	\$3,456,000.00	10														
216	Ejecución del Servicio	1250 días	lun 30/04/18	vie 10/02/23	\$0.00	215														
217	<b>Costos operativos</b>	<b>1250 días</b>	<b>lun 30/04/18</b>	<b>vie 10/02/23</b>	<b>\$685,600.00</b>	<b>216CC</b>														
218	<b>Monitoreo, Evaluación y Auditoria</b>	<b>1250 días</b>	<b>lun 30/04/18</b>	<b>vie 10/02/23</b>	<b>\$750,000.00</b>															
219	<b>Evaluación de Medio Término</b>	<b>270 días</b>	<b>mar 10/12/19</b>	<b>lun 21/12/20</b>	<b>\$300,000.00</b>															
220	Proceso de Contratación SBCC	150 días	mar 10/12/19	lun 06/07/20	\$300,000.00															
221	Ejecución del Servicio	120 días	mar 07/07/20	lun 21/12/20	\$0.00	220														
222	<b>Evaluación de Medio Final</b>	<b>270 días</b>	<b>vie 10/12/21</b>	<b>jue 22/12/22</b>	<b>\$300,000.00</b>															
223	Proceso de Contratación SBCC	150 días	vie 10/12/21	jue 07/07/22	\$300,000.00															
224	Ejecución del Servicio	120 días	vie 08/07/22	jue 22/12/22	\$0.00	223														
225	<b>Auditoria Contable</b>	<b>1250 días</b>	<b>lun 30/04/18</b>	<b>vie 10/02/23</b>	<b>\$150,000.00</b>															
226	Proceso de Contratación SBCC	150 días	lun 30/04/18	vie 23/11/18	\$150,000.00	215														
227	Ejecución del Servicio	1100 días	lun 26/11/18	vie 10/02/23	\$0.00	226														

