

Informe Resumido

Datos Básicos del Proyecto

Agencia Ejecutora (AE):	PROGRAMA DE ASIGNACION FAMILIAR
Sector:	SOCIAL INVESTMENT-FAMILY, CHILHOOD, AND YOUTH
Número(s) de Préstamo:	2096/BL-HO
Etapas:	Approved
Tipo de Operación:	INV - Inversión
Operación(es) Relacionada(s):	HO-P1010, HO-T1099, HO-T1114, HO-X1012, HO-L1042, HO-T1120, HO-T1126
Subtipo de Operación:	CLP - Proyecto que usa CCLIP (Linea de Credito Condicional Proyectos de Inversión)

Fondos Disponibles (US\$)

Monto Aprobado Actual:	20.000.000,00
Monto Desembolsado a la fecha:	6.527.620,00
% Desembolsado:	32,64
Saldo:	13.472.380,00

Costo total y Fuente

BID Original:	20.000.000,00
Actual BID:	20.000.000,00
Pari-passu:	100,00
Co-financiamiento/País:	2.000.000,00
Estimado Original:	22.000.000,00
Período de Amortización (meses):	281

Categoría de Impacto Ambiental y Social del Proyecto

Categoría de Impacto Ambiental y Social del Proyecto:

Reformulación

B () ¿El objetivo (s) del proyecto fue reformulado?

Validación

Validado por el Jefe de División: Apr 12, 2011
Validado por Representante de País: Apr 15, 2011

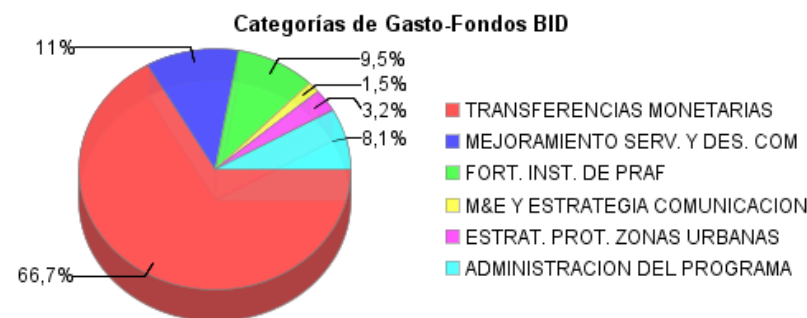
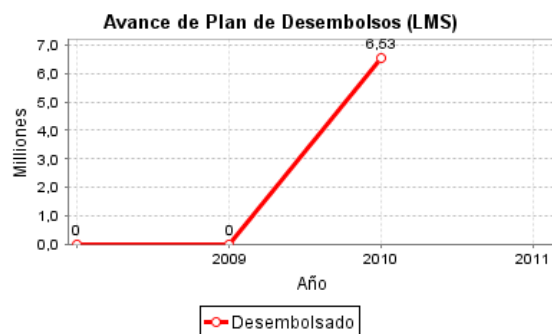
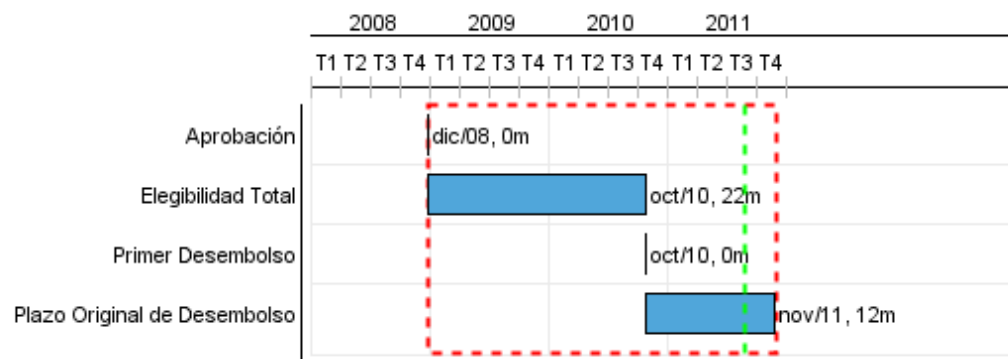

Progreso Acumulado al 2010

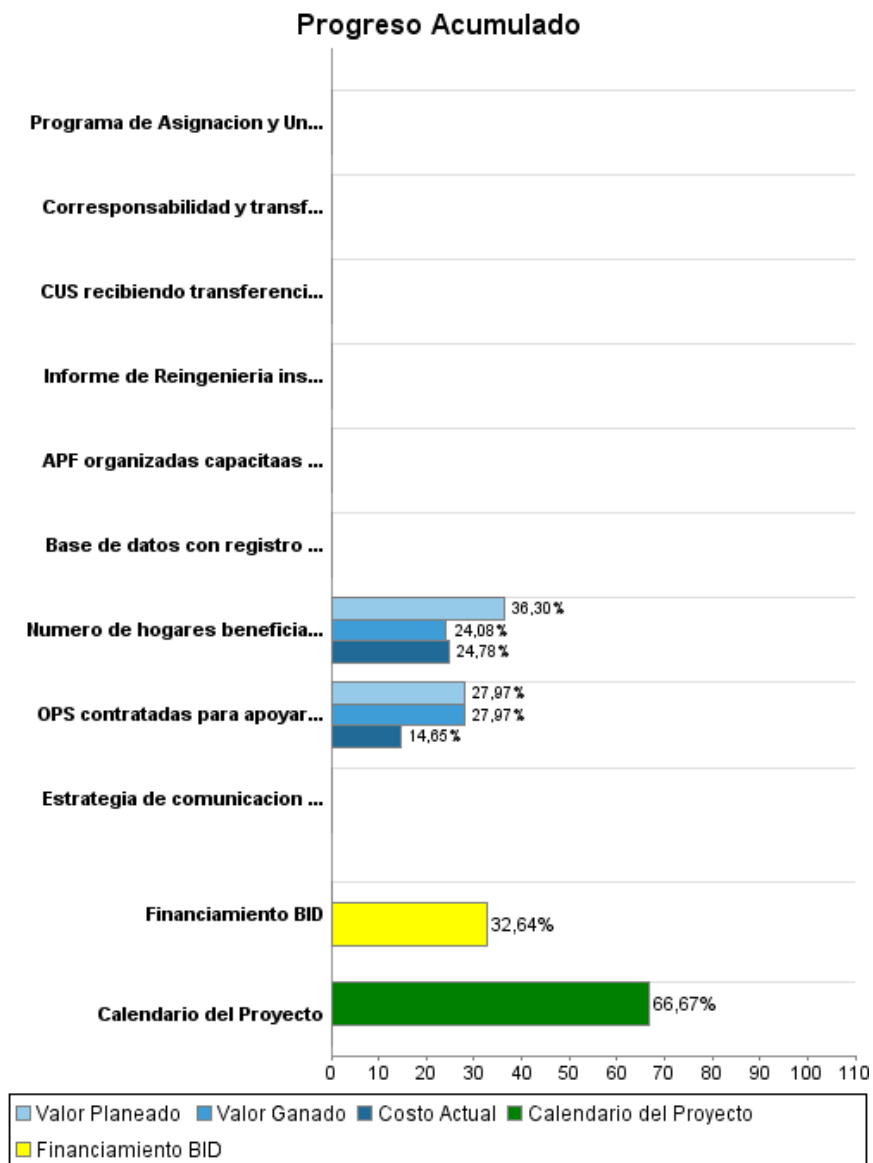

Resultados

Resultado: Consumo de alimentos en los hogares beneficiarios mejorado

Indicador	Unidad de Medida	Línea de base	Año Línea de base		Fin de Proyecto
Gasto en alimentos en relacion a los gastos totales del hogar	%	77,60	2007	P A	82,60
Gasto per capita en alimentos del hogar	Lempiras	3.727,00	2007	P A	4.100,00

Resultado: Niveles de nutricion mejorados

Indicador	Unidad de Medida	Línea de base	Año Línea de base		Fin de Proyecto
Desnutricion cronica de niños de 0 a 5 años	%	60,60	2007	P A	57,60

Resultado: Niveles de Educación mejorados

Indicador	Unidad de Medida	Línea de base	Año Línea de base		Fin de Proyecto
Tasa neta de matricula de primaria	%	85,50	2007	P A	88,50
Tasa de desercion escolar	%	1,28	2007	P A	1,08

Resultado: Salud materno e infantil mejorados

Indicador	Unidad de Medida	Línea de base	Año Línea de base		Fin de Proyecto
Partos institucionales en relacion a los partos totales	%	30,10	2007	P A	33,10
Mujeres embarazadas que reciben control prenatal durante el primer trimestre del embarazo	%	19,00	2007	P A	29,00
Niños menores de 2 años con esquema de vacunacion completo	%	61,20	2007	P A	71,20

Productos: Progreso Físico y Financiero Anual 2010

Descripción	Unidad de medida	Físico				Financiero			
		Planeado	Actual	Unidades Acumuladas	Unidades FDP	Planeado	Actual	Costos Acumulados	Costos FDP
Componente 1. Transferencias Monetarias con Corresponsabilidad									
Numero de hogares beneficiados con transferencias de alimentacion, salud y educacion	Hogares	45.000,00	29.854,00		45.000,00	5.000.000,00	3.413.582,40		13.773.934,78
Mejoramiento de servicios y desarrollo comunitario									
OPS contratadas para apoyar la ejecucion del programa y entrega de servicios	OPS	3,00	3,00		3,00	615.660,00	322.538,00		2.201.488,00
APF organizadas capacitaas y recibiendo transferencias	APF	600,00							922.000,00
CUS recibiendo transferencias y capacitados	Centros	160,00			160,00				
Componente 3. Fortalecimiento Institucional									
Programa de Asignacion y Unidad Ejecutora fortalecidas	Instituciones				2,00				910.490,00
Registro Ampliado con la incorporación de nuevos beneficiarios	Registro				1,00				1.034.000,00
Informe de Reingeniería institucional realizada	informes	1,00			1,00				799.000,00
Componente 4. Monitoreo y evaluacon y estrategia de comunicacion									
Estrategia de comunicacion y Participacion social implementada	Estrategia	1,00			1,00				304.000,00
Componente 5. Estrategia Integral de Proteccion Social en zonas Urbanas									
Base de datos con registro de beneficiarios urbanos actualizados	Base de Datos	2.200,00			1,00				16.000,00
Corresponsabilidad y transferencias realizadas	Hogares	1.000,00			3.500,00				1.810.429,20
Componente 6. Gestion del Programa									
TOTAL						5.615.660,00	3.736.120,40		21.771.341,98