

Informe Resumido

Datos Básicos del Proyecto

| | |
|-------------------------------|-------------------------------------|
| Agencia Ejecutora (AE): | FONDO HONDURENO DE INVERSION SOCIAL |
| Sector: | WATER AND SANITATION-WATER SUPPLY |
| Número(s) de Préstamo: | 1793/SF-HO |
| Etapas: | Approved |
| Tipo de Operación: | INV - Inversión |
| Operación(es) Relacionada(s): | TC0203009 |
| Subtipo de Operación: | SUP - Financiamiento Suplementario |

Fondos Disponibles (US\$)

| | |
|--------------------------------|---------------|
| Monto Aprobado Actual: | 30.000.000,00 |
| Monto Desembolsado a la fecha: | 812.827,35 |
| % Desembolsado: | 2,71 |
| Saldo: | 29.187.172,65 |

Costo total y Fuente

| | |
|----------------------------------|---------------|
| BID Original: | 30.000.000,00 |
| Actual BID: | 30.000.000,00 |
| Pari-passu: | 100,00 |
| Co-financiamiento/País: | 2.540.000,00 |
| Estimado Original: | 32.540.000,00 |
| Período de Amortización (meses): | 354 |

Categoría de Impacto Ambiental y Social del Proyecto

Reformulación

Validación

Categoría de Impacto Ambiental y Social del Proyecto: B () ¿El objetivo (s) del proyecto fue reformulado?

Validado por el Jefe de División: Apr 20, 2011
Validado por Representante de País: Apr 25, 2011

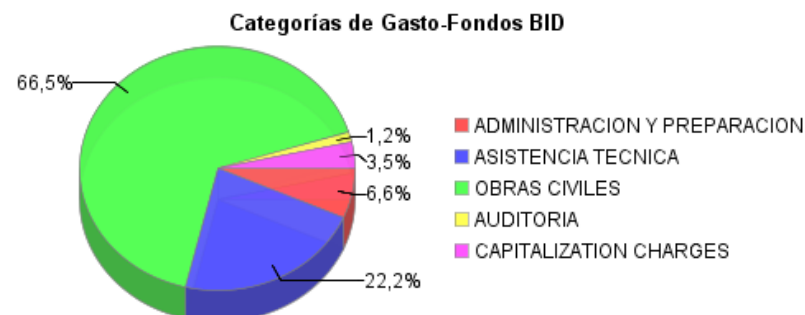
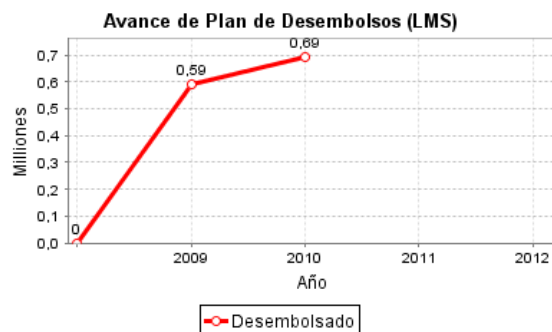
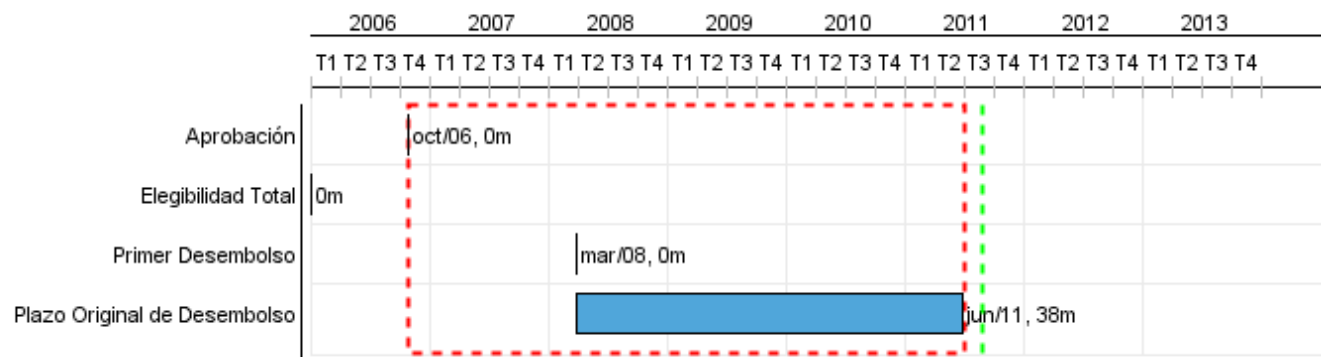

Progreso Acumulado al 2010

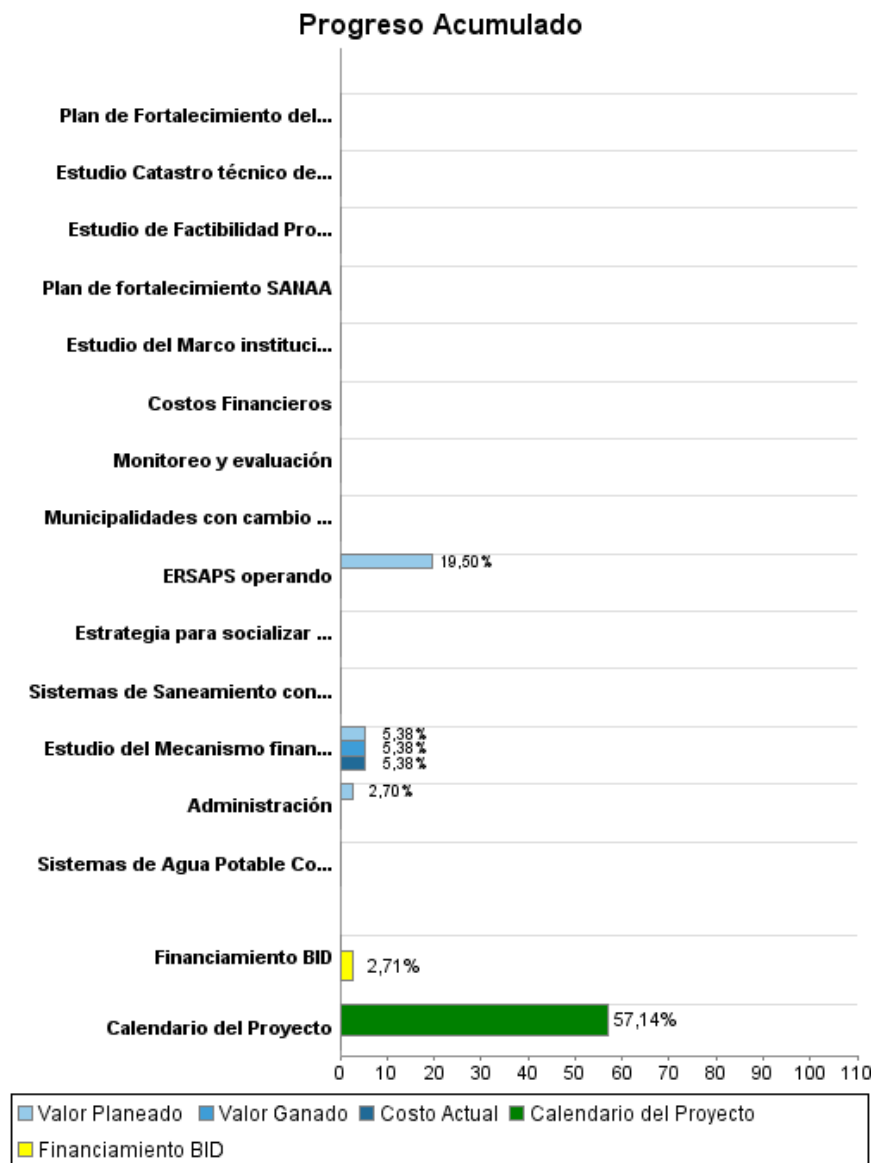

Resultados

| | |
|-------------------|--|
| Resultado: | Cobertura de agua potable incrementada o mejorada en áreas urbanas de los municipios intervenidos |
| Supuestos: | 1. Las municipalidades están dispuestas a asumir las responsabilidades de la administración de los servicios de acuerdo a la Ley Marco. 2. El gobierno mantiene su propósito de reformar el sector. |

| Indicador | Unidad de Medida | Línea de base | Año Línea de base | | 2008 | 2010 | 2012 | 2013 | 2014 | Fin de Proyecto |
|--|------------------|---------------|-------------------|--------|------|------|------|------|-----------|-----------------|
| Hogares con acceso nuevo o mejorado a agua potable | hogares | | 2009 | P A | | | | | 11.470,00 | 11.470,00 |

| | |
|-------------------|--|
| Resultado: | Cobertura de saneamiento incrementada o mejorada en áreas urbanas de los municipios intervenidos |
| Supuestos: | 1. Las municipalidades están dispuestas a asumir las responsabilidades de la administración de los servicios de acuerdo a la Ley Marco. 2. El gobierno mantiene su propósito de reformar el sector. |

| Indicador | Unidad de Medida | Línea de base | Año Línea de base | | 2008 | 2010 | 2012 | 2013 | 2014 | Fin de Proyecto |
|---|------------------|---------------|-------------------|--------|------|------|----------|------|----------|-----------------|
| Hogares con acceso a saneamiento nuevo o mejorado | hogares | | 2011 | P A | | | 1.315,00 | | 7.379,00 | 8.694,00 |

| | |
|-------------------|--|
| Resultado: | Operadores de servicios de agua potable y saneamiento operando de acuerdo a normativas locales |
| Supuestos: | 1. Las municipalidades están dispuestas a asumir las responsabilidades de la administración de los servicios de acuerdo a la Ley Marco. 2. El gobierno mantiene su propósito de reformar el sector. |

| Indicador | Unidad de Medida | Línea de base | Año Línea de base | | 2008 | 2010 | 2012 | 2013 | 2014 | Fin de Proyecto |
|---|------------------|---------------|-------------------|--------|------|------|------|------|-------|-----------------|
| Operadores de Sevicios de Agua Potable y Saneamiento opererando de acuerdo a normativa de Ente Regulador de Servicios de Agua Potable y Saneamiento | Operadores | | 2010 | P A | | | 9,00 | | 21,00 | 21,00 |

Productos: Progreso Físico y Financiero Anual 2010

| Descripción | Unidad de medida | Físico | | | | Financiero | | | |
|--|------------------|----------|--------|---------------------|--------------|------------------|------------------|-------------------|----------------------|
| | | Planeado | Actual | Unidades Acumuladas | Unidades FDP | Planeado | Actual | Costos Acumulados | Costos FDP |
| Componente I: Asistencia Técnica para el cambio Institucional | | | | | | | | | |
| Municipalidades con cambio institucional implementado | Municipios | | | | 21,00 | | | | 2.925.000,00 |
| Plan de Fortalecimiento del Ente Regulador de los Servicios de Agua Potable y Saneamiento implementado | Plan | | | | 1,00 | | | | 200.000,00 |
| Estudio del Mecanismo financiero institucional para el pago de prestaciones elaborado | Estudio | | | | 1,00 | 28.000,00 | 28.000,00 | | 520.000,00 |
| Estudio Catastro técnico de Red de Alcantarillado y Obras elaborado | Estudio | | | | 1,00 | | | | 500.000,00 |
| Estrategia para socializar y concertar nueva institucionalidad para los servicios de agua potable y saneamiento en el Distrito Central elaborada | Documento | | | | 1,00 | | | | 240.000,00 |
| Estudio del Marco institucional para el manejo de represas y venta en bloque de agua elaborado | Estudio | | | | 1,00 | | | | 240.000,00 |
| Estudio de Factibilidad Proyecto Río del Hombre | Estudio | | | | 1,00 | | | | 500.000,00 |
| Plan de fortalecimiento SANAA | Plan | | | | 1,00 | | | | 75.000,00 |
| Componente II. Obras Civiles construidas | | | | | | | | | |
| Sistemas de Saneamiento construidos | Sistemas | | | | 20,00 | | | | 19.502.293,00 |
| Sistemas de Agua Potable Construidos | Sistema | | | | 4,00 | | | | 5.287.747,00 |
| Gestión del Programa | | | | | | | | | |
| Monitoreo y evaluación | evaluación | | | | 2,00 | | | | 150.000,00 |
| TOTAL | | | | | | 28.000,00 | 28.000,00 | | 30.140.040,00 |