

Informe Resumido

Datos Básicos del Proyecto

Agencia Ejecutora (AE):	SECRETARIA DE GOBERNACIÓN Y JUSTICIA
Sector:	SOCIAL INVESTMENT-INDIGENOUS GROUPS SUPPORT
Número(s) de Préstamo:	1689/SF-HO
Etapas:	Approved
Tipo de Operación:	INV - Inversión
Operación(es) Relacionada(s):	TC0112010, HO-T1046, HO-X1019
Subtipo de Operación:	ESP - Inversión Específica

Fondos Disponibles (US\$)

Monto Aprobado Actual:	11.100.000,00
Monto Desembolsado a la fecha:	2.599.324,15
% Desembolsado:	23,42
Saldo:	8.500.675,85

Costo total y Fuente

BID Original:	11.100.000,00
Actual BID:	11.100.000,00
Pari-passu:	100,00
Co-financiamiento/País:	1.200.000,00
Estimado Original:	12.300.000,00
Período de Amortización (meses):	354

Categoría de Impacto Ambiental y Social del Proyecto

Reformulación

Validación

Categoría de Impacto Ambiental y Social del Proyecto: B () ¿El objetivo (s) del proyecto fue reformulado?

Validado por el Jefe de División: Apr 12, 2011
Validado por Representante de País: Apr 15, 2011

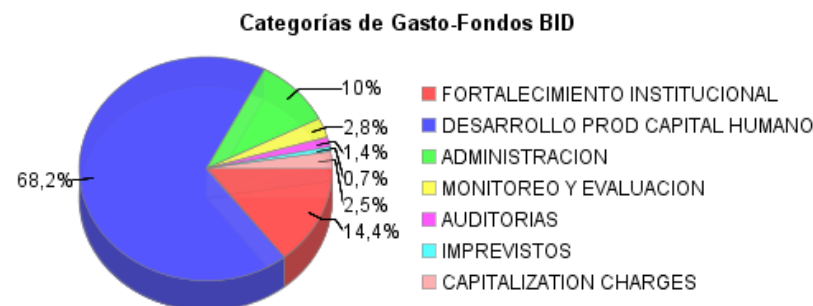
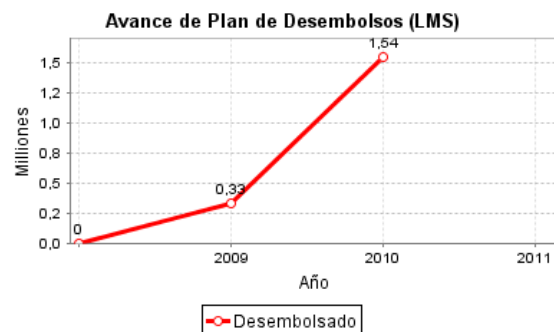
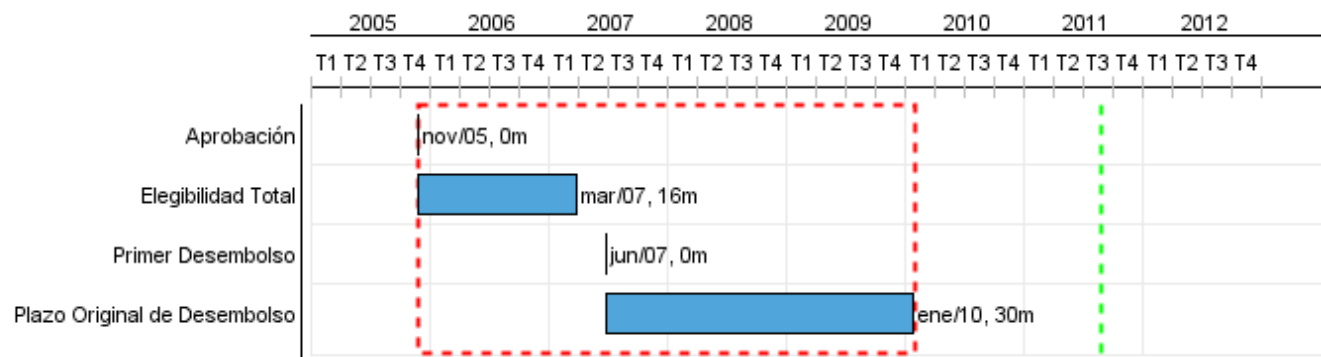

Progreso Acumulado al 2010

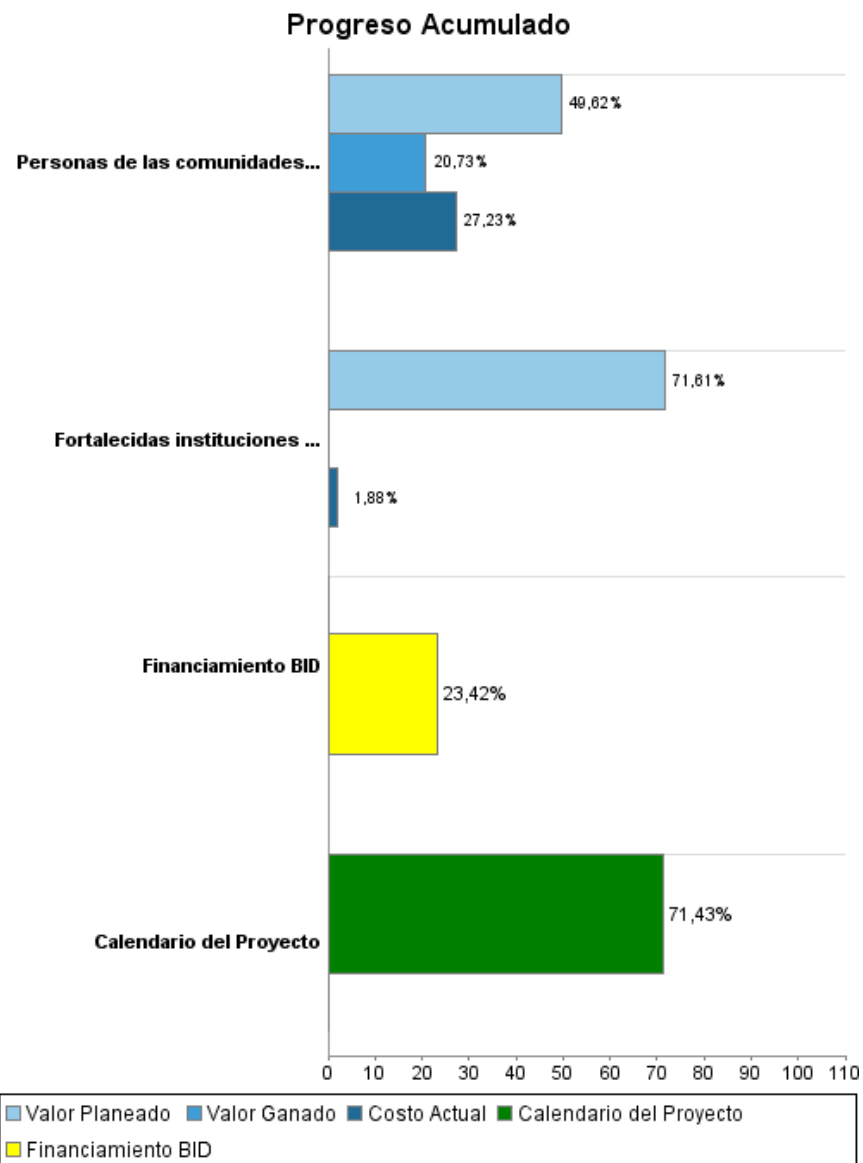

Resultados

Resultado:	Crear institucionalidad pública en el tema de inclusión social y mejorar la situación económica, social y cultural de los pueblos autóctonos.
Supuestos:	El gobierno reconoce la relevancia de la atención a los pueblos autóctonos y apoya al Programa. Se mantiene el diálogo entre los pueblos autóctonos, las federaciones y las instancias de gobierno

Indicador	Unidad de Medida	Línea de base	Año Línea de base		2008	2009	2010	Fin de Proyecto
Estrategia y lineamientos de política para los pueblos autóctonos, aprobados y puestos en vigencia, al final del Programa.	Estrategia aprobada y puesta en marcha		2010	P A			1,00	1,00
El consumo de los hogares en las comunidades beneficiarias de los proyectos productivos aumenta en 6% comparado a la línea de base (externa).	por ciento		2010	P A			6,00	6,00
El ingreso de los hogares beneficiarios directos de los proyectos productivos aumenta en 10% comparado a la línea de base (pre-factibilidad).	por ciento		2010	P A			10,00	10,00

Productos: Progreso Físico y Financiero Anual 2010

Descripción	Unidad de medida	Físico				Financiero			
		Planeado	Actual	Unidades Acumuladas	Unidades FDP	Planeado	Actual	Costos Acumulados	Costos FDP
Desarrollo Productivo.									
Personas de las comunidades pueblos autóctonos beneficiadas con proyectos productivos y de Infraestructura Social Básica	Personas	4.484,00	2.200,00		15.000,00	1.793.080,00	939.290,00		5.587.000,00
Fortalecimiento Institucional.									
Fortalecidas instituciones públicas y de los pueblos autóctonos y mejorada la interacción entre ambas.	Instituciones	25,00			100,00	600.000,00	30.000,00		1.599.000,00
Desarrollo de Capital Humano.									
Personas de las comunidades pueblos autóctonos beneficiadas con oportunidades de Desarrollo Humano	personas	2.000,00			8.100,00	500.000,00			1.985.000,00
Gestión del Programa									
TOTAL						2.893.080,00	969.290,00		9.171.000,00