

Relatório Resumido

Dados Gerais	Fundos Disponíveis (US\$)	Custo Total e Fonte
Executor: ESTADO DE MINAS GERAIS SECRETARIA DA FAZENDA		
Sector: REFORM / MODERNIZATION OF THE STATE-FISCAL REFORM		
Número da Operação: 2232/OC-BR	Atual: 40.000.000,00	Original BID: 40.000.000,00
Estágio: Approved	Desembolsado: 20.000.000,00	Corrente BID: 40.000.000,00
Tipo Operação: INV - Investimento	% Desembolsado: 50,00	Pari-passu: 100,00
Operação Relacionada: BR-X1005, BR-L1174	Saldo: 20.000.000,00	Cofinanciamento/País: 4.000.000,00
Subtipo de Operação: CLP - Project Using a CCLIP (Conditional Credit Line Investment Projects)		Original Estimado: 44.000.000,00
		Período de Amortização (meses): 180

Categoria do impacto social	Reformulação	Validação
Categoria do impacto social: B	() Os objetivos do projeto foram reformulados?	Validado pelo Chefe de Divisão: Mar 20, 2011 Validado pelo Representante do País: Apr 24, 2011

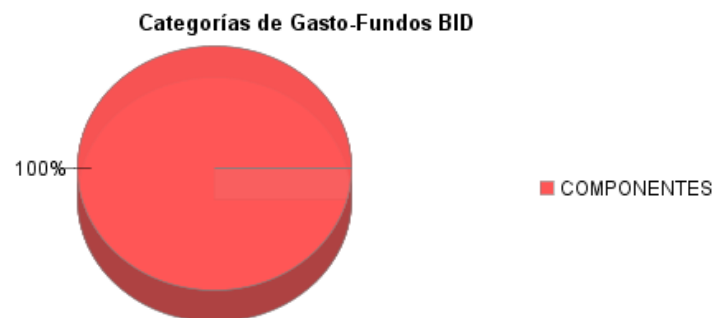
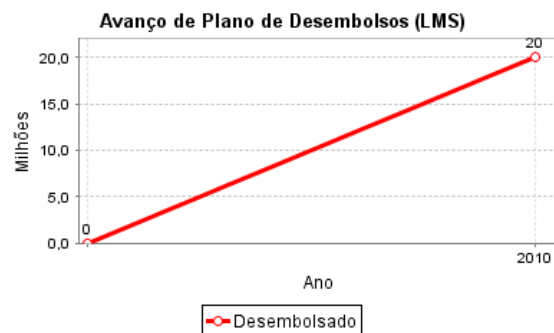
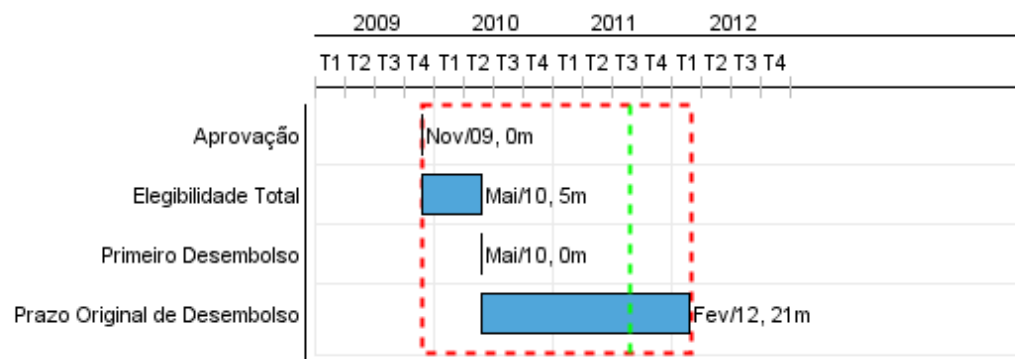

Progresso Acumulado até 2010

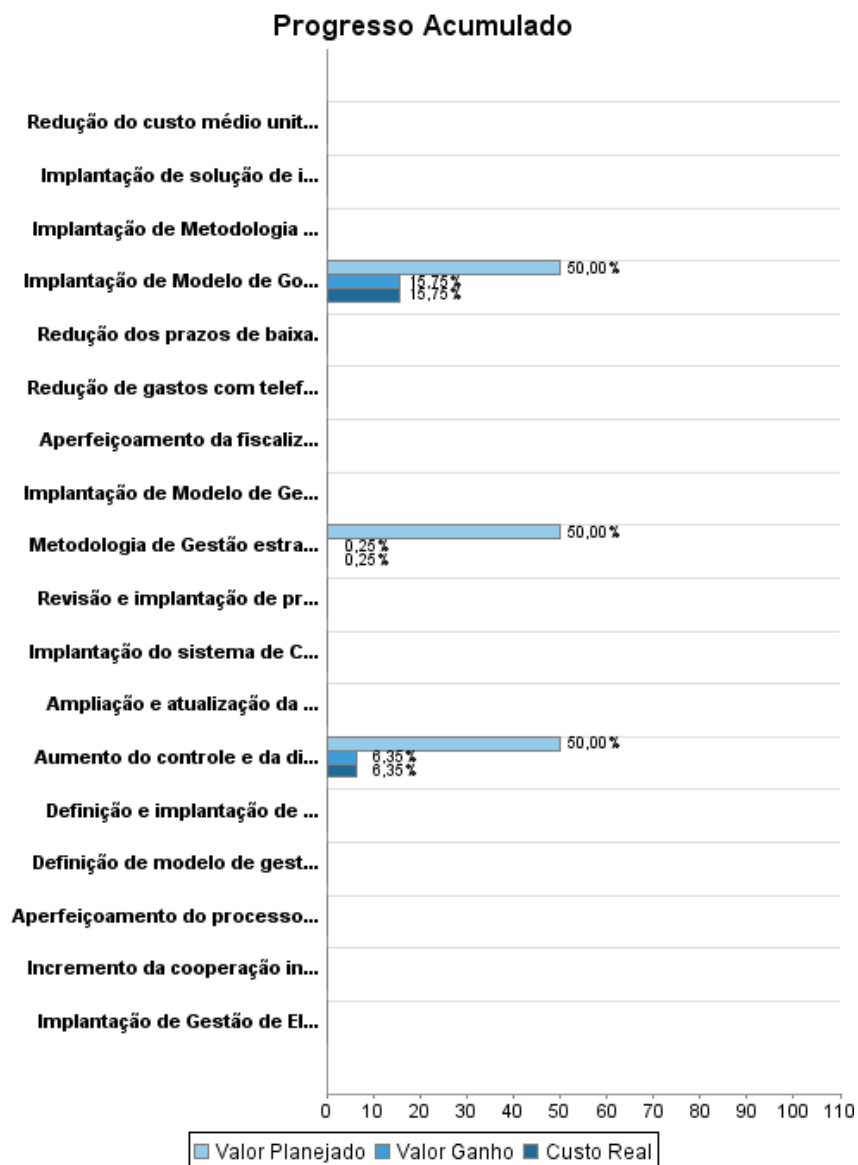

RELATÓRIO DE MONITOREIO DE PROGRESSO

BR-L1236 - PROFISCO-Minas Gerais-Projeto Fort. Institucional para Modernização
Gestão Fiscal
2010 2º período com encerramento em (31-Mar-2011)

Banco Interamericano de Desenvolvimento - IDB
Escritório de Planejamento Estratégico e Efetividade no Desenvolvimento
Última Atualização do PMR: 18/03/2011

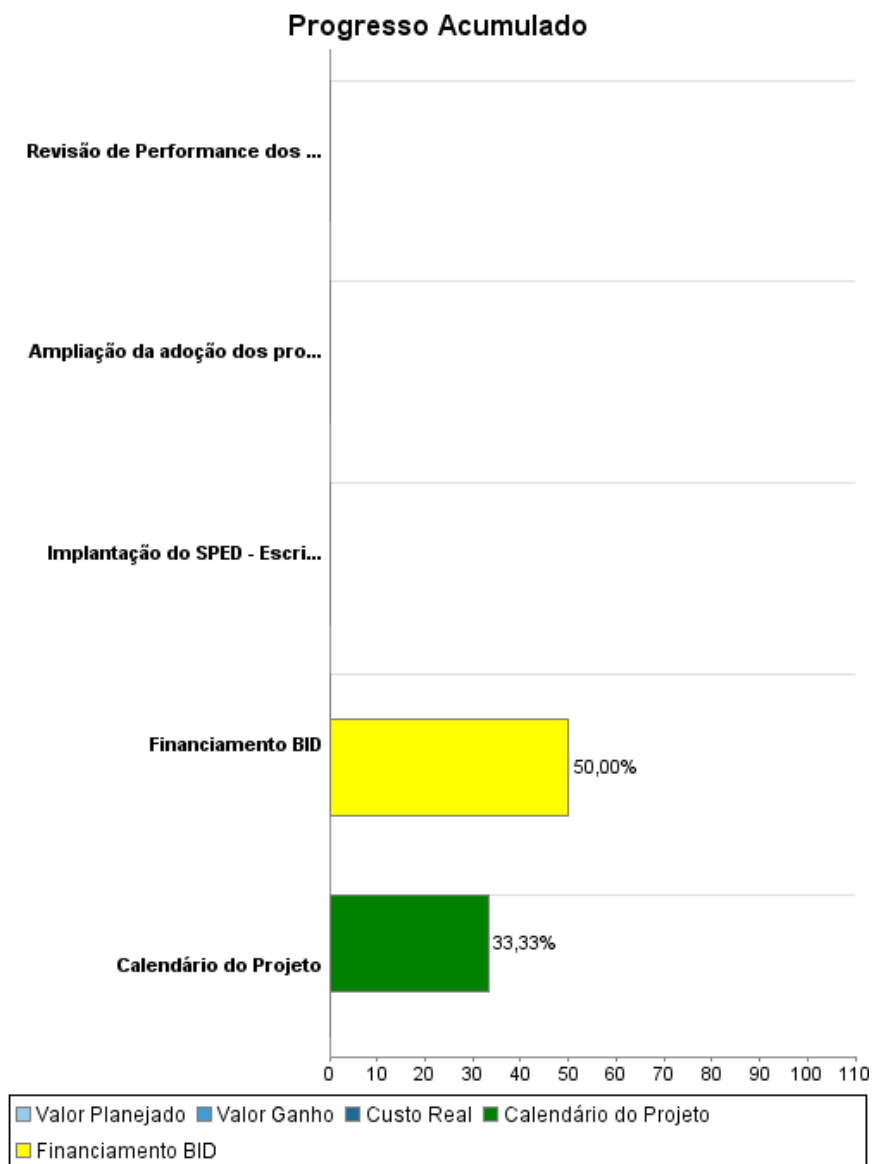

Resultados

Resultado:	Melhorar a eficiência e a transparência da gestão fiscal, visando a: (i) incrementar a receita própria do Estado; (ii) aumentar a eficiência e a eficácia e melhorar o controle do gasto público; (iii) prover melhores serviços ao cidadão.
-------------------	--

Indicador	Unidade Medida	Linha Base	Ano Linha Base		2010	2011	Final do Projeto
Metas de resultados atingidas e desembolsos realizados.	desembolso			P	1,00	3,00	4,00
				A	1,00		

Resultado:	Desembolso por Resultados - Metas estabelecidas para o 1º Desembolso.
-------------------	---

Indicador	Unidade Medida	Linha Base	Ano Linha Base		2010	2011	Final do Projeto
Promoção e institucionalização da prática de Educação Fiscal na SEF (eventos de Educação Fiscal realizados).	eventos	2.629,00	2008	P	2.700,00		2.700,00
				A	3.023,00		
Ampliação da implantação do Cadastro Sincronizado Nacional/CadSin (serviços automatizados após a ampliação da implantação do sistema CadSin entre os serviços de baixa, suspensão ou reativação de cadastro).	serviços	1,00	2008	P	1,00		1,00
				A	1,00		
Implantação do SPED - Nota Fiscal Eletrônica/NF-e (NF-e recebidas a partir da data definida pelo CONFAZ).	milhões		2007	P	30,00		0,00
				A	30,00		
Implantação de modelo próprio de educação à distância, com incremento da EAD como metodologia de formação profissional do servidor (participações em evento de formação profissional utilizando EAD).	participante	230,00	2008	P	200,00		0,00
				A	373,00		

Resultado:	Desembolso por Resultados - Metas estabelecidas para o 2º Desembolso.
-------------------	---

Indicador	Unidade Medida	Linha Base	Ano Linha Base		2010	2011	Final do Projeto
Aperfeiçoamento da fiscalização de trânsito (Delegacias Fiscalização de mercadorias em Trânsito/DFT instaladas com a implantação do Programa (-) Quantidade de DFTs existentes em 31.12.2008).	DFT	6,00	2008	P		2,00	2,00
				A			
Aumento da arrecadação do ICMS e IPVA (Arrecadação de ICMS e IPVA do primeiro trimestre de cada ano/ Arrecadação de ICMS e IPVA do ano anterior-1]*100.	%		2008	P		5,00	5,00
				A			
Desenho e implantação dos processos de gestão de acesso à rede, gestão de logs e gestão de identidades (Índice de segurança da rede fazendária).	%	59,86	2007	P		65,84	65,84
				A			
Implantação de modelo próprio de educação à distância, com incremento da EAD como metodologia de formação profissional do servidor fazendário (participações em evento de formação profissional utilizando EAD)	eventos	230,00	2008	P		300,00	300,00
				A			

Resultado:	Desembolso por Resultados - Metas estabelecidas para o 3º Desembolso.
-------------------	---

Indicador	Unidade Medida	Linha Base	Ano Linha Base		2010	2011	Final do Projeto
Aperfeiçoamento do processo de arrecadação e cobrança administrativa (Quantidade de formas de	formas de	5,00	2008	P		6,00	6,00

RELATÓRIO DE MONITOREIO DE PROGRESSO

BR-L1236 - PROFISCO-Minas Gerais-Projeto Fort. Institucional para Modernização
Gestão Fiscal
2010 2º período com encerramento em (31-Mar-2011)

Banco Interamericano de Desenvolvimento - IDB
Escritório de Planejamento Estratégico e Efetividade no Desenvolvimento

Última Atualização do PMR: 18/03/2011

pagamento de tributos após a implantação do sistema (-) Quantidade de formas de pagamento de tributos em 31.12.2008 (débito em conta corrente bancária)).	pagamento			A			
Implantação do SPED - Nota Fiscal Eletrônica/NF-e (Nº de utilizações do sistema de contingência da Receita Federal (recursos de terceiros) sem programação prévia).	%		2008	P A		1,00	1,00
Implantação do SPED - Escrituração Fiscal Digital/efd (Índice de disponibilidade mensal = (720- (nº de horas de paradas de serviços eletrônicos relacionados no sítio institucional da SEF não informadas com antecedência mínima de 24 horas))/720).	%		2008	P A		80,00	80,00
Melhoria da comunicação e do controle do trânsito de mercadoria por meio da implantação de tecnologia VOIP via satélite e/ou via backbone em unidades fazendárias (unidades fazendárias com tecnologia VOIP via satélite e/ou backbone).	unidade fazendária		2008	P A		30,00	30,00

Resultado: Desembolso por Resultados - Metas estabelecidas para o 4º Desembolso.

Indicador	Unidade Medida	Linha Base	Ano Linha Base		2010	2011	Final do Projeto
O Projeto contribuirá, no âmbito estadual, para o equilíbrio fiscal sustentável, com repercussão na economia do Estado (Dívida financeira do Estado/Receita Líquida Real (% máximo)).	%	2,35	2008	P A		2,27	2,27
O Projeto contribuirá, no âmbito estadual, para o equilíbrio fiscal sustentável, com repercussão na economia do Estado (Resultado Primário (Vlr mínimo)).	milhões	1.715,00	2008	P A		2.729,00	2.729,00
O Projeto contribuirá, no âmbito estadual, para o equilíbrio fiscal sustentável, com repercussão na economia do Estado (Receita Própria (Vlr mínimo)).	milhões	27.924,00	2008	P A		32.882,00	32.882,00
Aperfeiçoamento da capacidade operacional do Núcleo de Auditoria Digital/NAD (Quantidade de análises forenses realizadas por LAUD/ERAD após implantação Programa (-) Quantidade de análises forenses realizadas por LAUD/ERAD 31.12.2008).	análises	10,00	2008	P A		17,00	17,00
Aumento da arrecadação do ICMS e IPVA ([Arrecadação de ICMS e IPVA do primeiro trimestre de cada ano/ Arrecadação de ICMS e IPVA do ano anterior]-1)*100).	%		2009	P A		7,00	7,00
Aperf. controle da dívida fundada pela implantação de novo Sistema de Controle de Operações de Crédito, integrado ao SIAFI, com agregação de funcionalidades ((contratos ativos da dívida fundada controlados/contratos ativos da dívida fundada) * 100).	%		2008	P A		50,00	50,00
Aumento disponibilidade mensal de serviços eletrônicos relacionados no sítio institucional da SEF (Índice disponib.mensal=(720- (nº hs de paradas de serviços eletrônicos no sítio instituc.da SEF não informadas com antecedência mínima de 24 hs))/720).	%		2008	P A		95,00	95,00

Produtos: Progresso Físico e Financeiro Anual 2010

Descrição	Unidade de medida	Físico				Financeiro			
		Planejado	Atual	Unidades Acumuladas	Unidades FDP	Planejado	Atual	Custos Acumulados	Custos FDP
COMPONENTE I - GESTÃO ESTRATÉGICA INTEGRADA.									
Metodologia de Gestão estratégica de riscos implantada.	metodologia				1,00	144.000,00	727,49		288.000,00
Incremento da cooperação interinstitucional.	Gobiernos				1,00				1,00
COMPONENTE II - ADMINISTRAÇÃO TRIBUTÁRIA E CONTENCIOSO FISCAL									
Implantação do monitoramento do Super Simples e adequação dos sistemas corporativos SIARE e SICAF.	monitoramento				1,00	12.551.500,00	9.238.985,91		25.103.000,00
Aperfeiçoamento do processo de arrecadação e cobrança administrativa.	Sistemas				1,00				1,00
Aperfeiçoamento da fiscalização de trânsito.	procedimento				1,00				
Implantação de solução de inteligência analítica e Ferramentas para tratamento estatísticos de dados (Data Mining).	Sistemas				1,00				1,00
Melhoria e adequação dos fluxos dos processos Administrativos Tributários (Workflow) com a automatização das funcionalidades de conferência na retaguarda.	procedimento				1,00				
Implantação do SPED - Escrituração Contábil Digital (ECD).	Sistemas				1,00				1,00
Implantação do sistema de Cruzamento de Dados - informações de NF-e, CT-e, EFD e ECD.	Sistemas				1,00				1,00
Redução dos prazos de baixa.	dias - média				70,00				
COMPONENTE III - ADMINISTRAÇÃO FINANCEIRA, PATRIMÔNIAL E CONTROLE INTERNO DA GESTÃO FISCAL									
Aumento do controle e da disponibilidade da informação sobre a dívida fundada.	Sistemas				1,00	862.000,00	109.393,20		1.724.000,00
Definição e implantação de metodologia de gestão de suprimentos.	metodologia				1,00				
Redução de gastos com telefonia (incluindo as ligações interurbanas e a locação das centrais).	tecnologia				1,00				
COMPONENTE IV - GESTÃO DE RECURSOS ESTRATÉGICOS									

RELATÓRIO DE MONITOREIO DE PROGRESSO

BR-L1236 - PROFISCO-Minas Gerais-Projeto Fort. Institucional para Modernização
Gestão Fisca
2010 2º período com encerramento em (31-Mar-2011)

Banco Interamericano de Desenvolvimento - IDB

Escritório de Planejamento Estratégico e Efetividade no Desenvolvimento

Última Atualização do PMR: 18/03/2011

Descrição	Unidade de medida	Físico				Financeiro			
		Planejado	Atual	Unidades Acumuladas	Unidades FDP	Planejado	Atual	Custos Acumulados	Custos FDP
Implantação de Modelo de Governança de Tecnologia da Informação e Melhores Práticas	modelo				1,00	8.414.500,00	2.650.893,40		16.829.000,00
Ampliação e atualização da plataforma de hardware, software e rede, envolvendo aquisição de equipamentos e de licenças de software e adequação da infra-estrutura de rede.	sistema				1,00				
Revisão e implantação de processo de gestão de desempenho e disponibilidade na rede fazendária.	processo				1,00				
Implantação de Gestão de Eletrônica de Documentos (GED) em parte do acervo documental da SEF consistindo em armazenamento adequado dos documentos e na disponibilização e consulta das informações.	GED				1,00				
Revisão de Performance dos Sistemas: SIARE, SIGMA e SICAF.	Sistemas				3,00				1,00
Implantação de Metodologia para dimensionamento da força de trabalho, com base nas reais necessidades da SEF.	metodologia				1,00				
Redução do custo médio unitário com capacitação.	capacitação				1,00				
Implantação de Modelo de Gestão de Pessoas por Competência para a SEF.	modelo				1,00				
Definição de modelo de gestão de conhecimento.	modelo				1,00				
Ampliação da adoção dos processos seletivos Internos para ocupação de cargos ou funções técnicas da SEF com base nas competências essenciais e específicas.	procedimento				1,00				
OUTROS									
TOTAL						21.972.000,00	12.000.000,00		43.944.006,00