

Relatório Resumido

Dados Gerais

Executor:	EMPRESA DE SANEAMENTO DE GOIAS S.A.
Sector:	WATER AND SANITATION
Número da Operação:	1414/OC-BR
Estágio:	Approved
Tipo Operação:	INV - Investimento
Operação Relacionada:	
Subtipo de Operação:	ESP - Specific Investment Operation

Fundos Disponíveis (US\$)

Atual:	47.600.000,00
Desembolsado:	41.858.709,30
% Desembolsado:	87,94
Saldo:	5.741.290,70

Custo Total e Fonte

Original BID:	47.600.000,00
Corrente BID:	47.600.000,00
Pari-passu:	31,45
Cofinanciamento/País:	47.600.000,00
Original Estimado:	95.200.000,00
Período de Amortização (meses):	230

Categoria do impacto social

Categoria do impacto social:

Reformulação

B () Os objetivos do projeto foram reformulados?

Validação

Validado pelo Chefe de Divisão: Mar 30, 2011
Validado pelo Representante do País: Apr 24, 2011

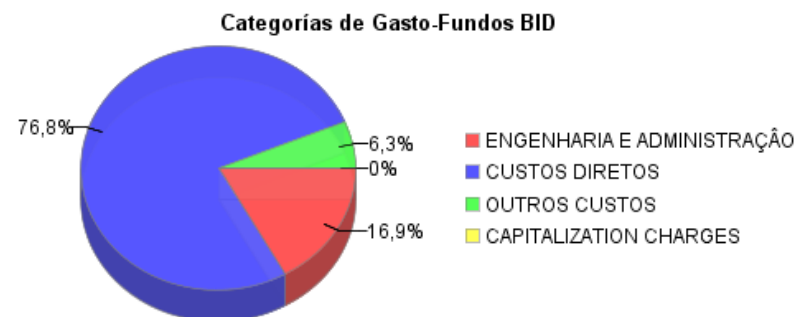
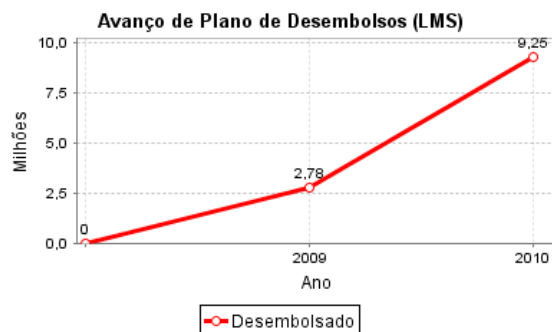
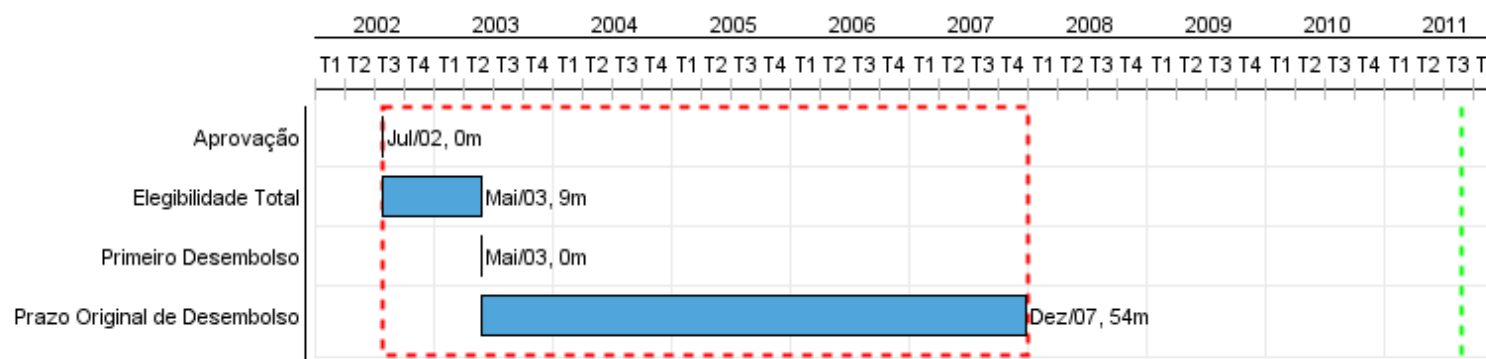

Progresso Acumulado até 2010

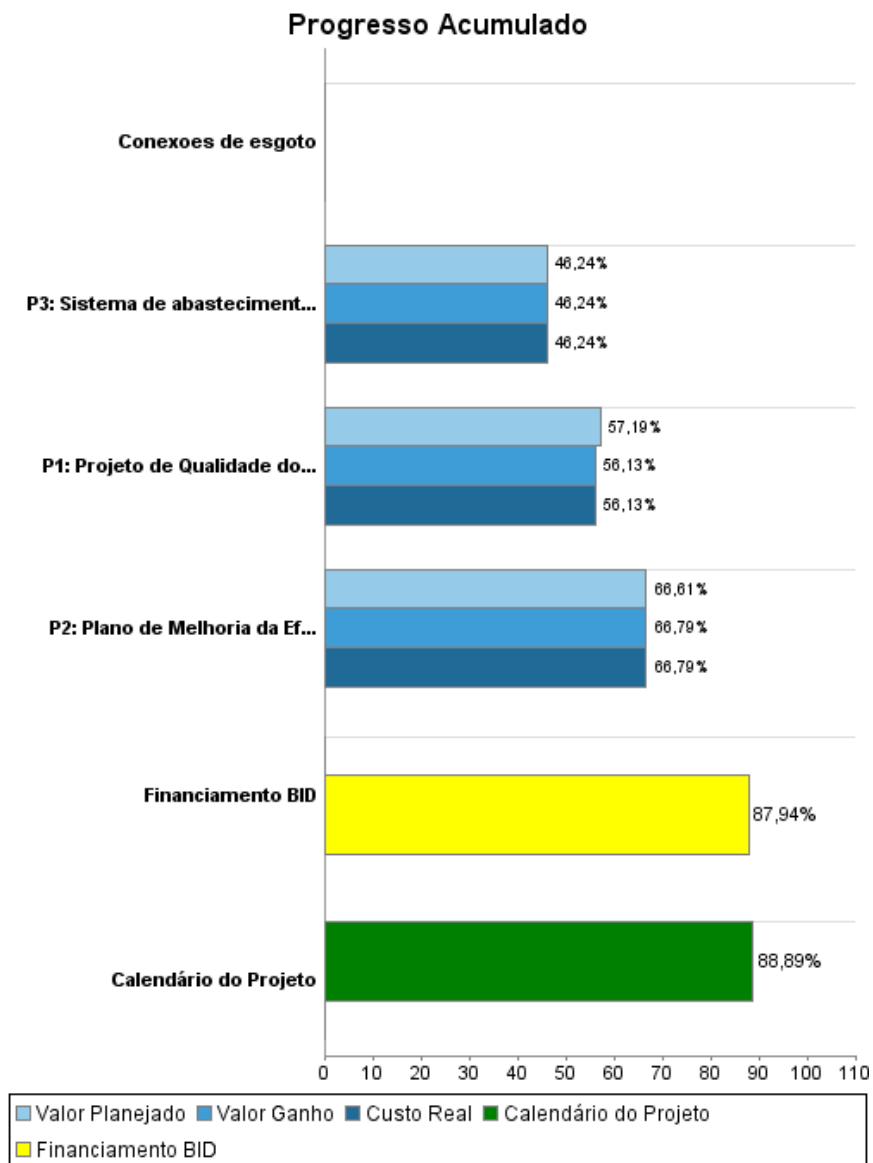

Resultados

Resultado: Qualidade dos cursos de água que atravessam a cidade de Goiânia melhorada.

Indicador	Unidade Medida	Linha Base	Ano Linha Base		Final do Projeto
Nível de DBO nos rios que atravessam a cidade de Goiânia.	Mg/L	60,00	2002	P A	20,00
Nível de oxigênio dissolvido OD, nos rios que atravessam a cidade de Goiânia.	Mg/L	2,00	2002	P A	6,00

Resultado: Prestação de serviços de água potável oferecida pela SANEAGO, na Cidade de Goiânia, melhorada.

Indicador	Unidade Medida	Linha Base	Ano Linha Base		Final do Projeto
Continuidade do serviço de água potável na cidade de Goiânia.	%		2002	P A	90,00
Volume de água potável por habitante/dia.	Litros	125,00	2002	P A	150,00
Nível de Água não contabilizada.	%	37,00	2002	P A	35,90

Produtos: Progresso Físico e Financeiro Anual 2010

Descrição	Unidade de medida	Físico				Financeiro			
		Planejado	Atual	Unidades Acumuladas	Unidades FDP	Planejado	Atual	Custos Acumulados	Custos FDP
Componente 01: Melhorias na qualidade dos cursos de água.									
P1: Projeto de Qualidade dos cursos e água em Goiânia, implantado.	Projeto				1,00	6.422.240,00	6.422.190,00		19.011.590,00
Conexões de esgoto	Hogares	7.202,00	7.202,00		9.000,00				
Componente 02: Melhorias na eficiência dos Serviços.									
P2: Plano de Melhoria da Eficiência Comercial da SANEAGO.	Plano	1,00	1,00		1,00	2.423.760,00	2.423.760,00		15.129.450,00
Componente 03: Melhorias no sistema de água potável.									
P3: Sistema de abastecimento de água potável em goiânia, melhorado.	Sistema				1,00	6.115.600,00	6.115.660,00		154.485.280,00
Componente 04: Outros									
TOTAL						14.961.600,00	14.961.610,00		188.626.320,00