

Informe Resumido

Datos Básicos del Proyecto		Fondos Disponibles (US\$)	Costo total y Fuente
Agencia Ejecutora (AE):	SECRETARIA DE ACCION SOCIAL		
Sector:	SOCIAL INVESTMENT-SOCIAL INVESTMENT FUND		
Número(s) de Préstamo:	1422/OC-PR;1422/OC-PR-CPS	Monto Aprobado Actual: 28.400.000,00	BID Original: 56.800.000,00
Etapas:	Approved	Monto Desembolsado a la fecha: 9.493.186,99	Actual BID: 28.400.000,00
Tipo de Operación:	INV - Inversión	% Desembolsado: 33,43	Pari-passu: 78,03
Operación(es) Relacionada(s):	PR-T1110	Saldo: 18.906.813,01	Co-financiamiento/País: 4.600.000,00
Subtipo de Operación:	ESP - Inversión Específica		Estimado Original: 61.400.000,00
			Período de Amortización (meses): 198

Categoría de Impacto Ambiental y Social del Proyecto	Reformulación	Validación
Categoría de Impacto Ambiental y Social del Proyecto: B	() ¿El objetivo (s) del proyecto fue reformulado?	Validado por el Jefe de División: Apr 28, 2011 Validado por Representante de País: Apr 29, 2011

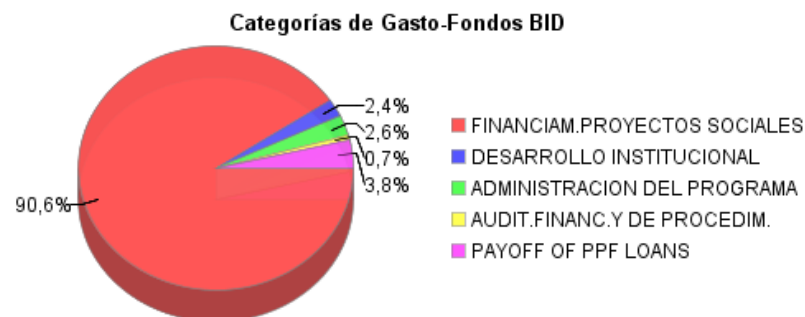
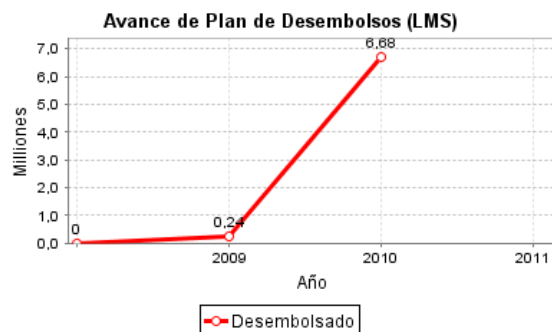
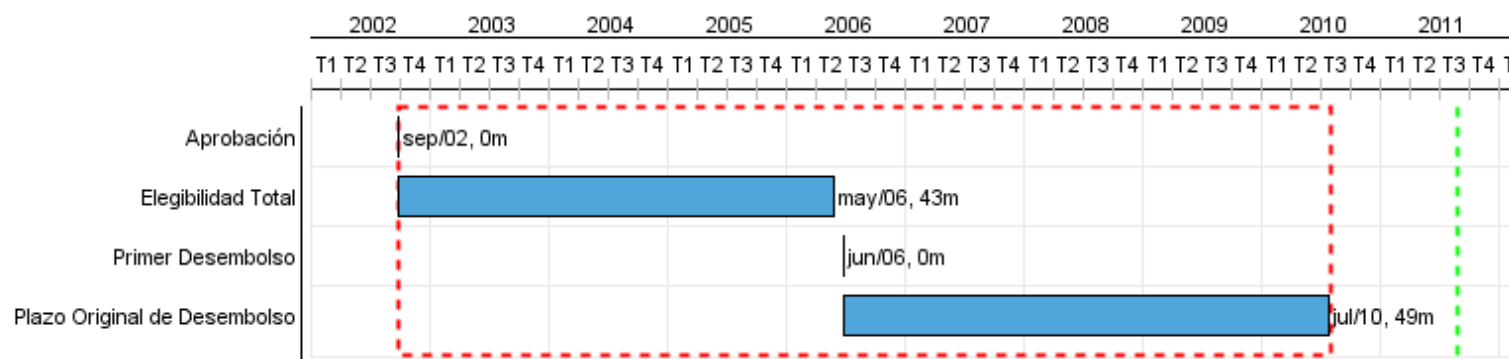

Progreso Acumulado al 2010

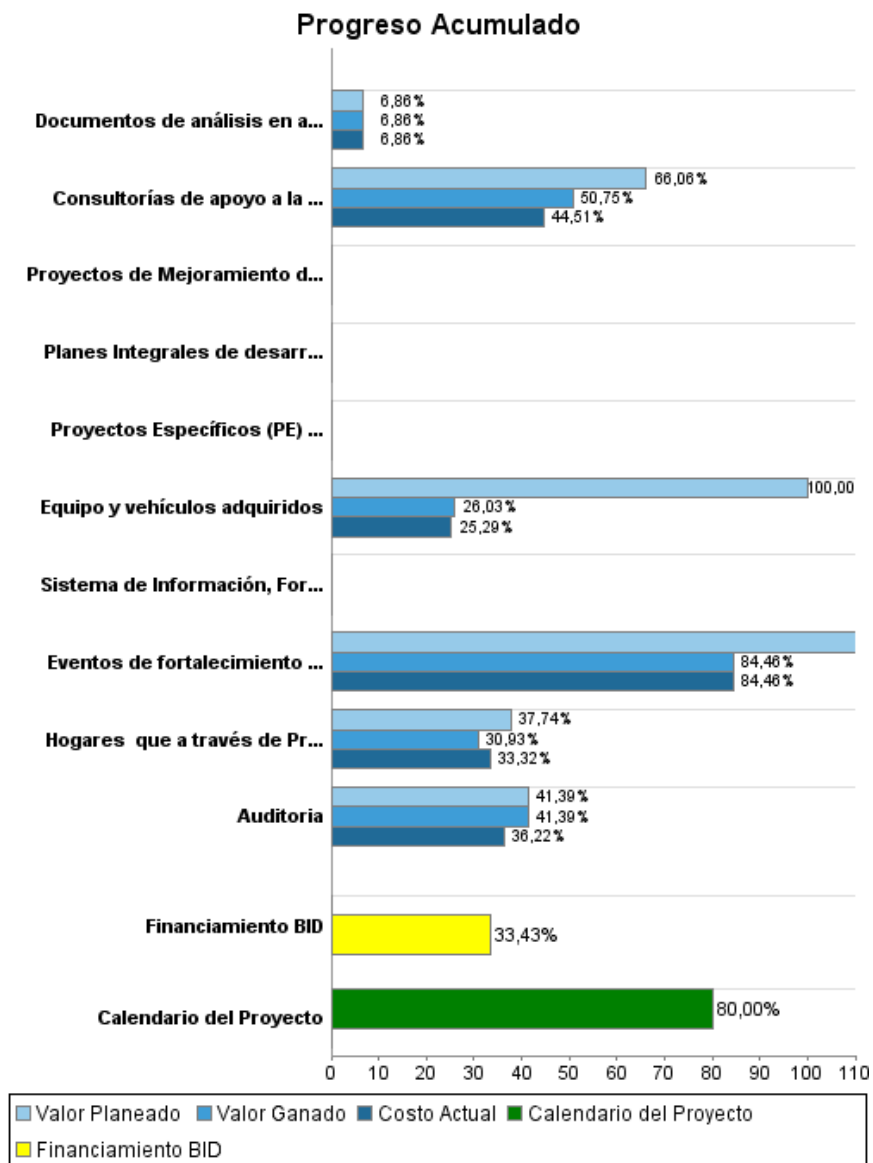

Resultados

Resultado: Uso de servicios básicos de educación de la población de distritos intervenidos aumentado

Indicador	Unidad de Medida	Línea de base	Año Línea de base		Fin de Proyecto
Matrícula bruta de población entre 6 y 14 años	Estudiantes	86,00	2006	P A	96,00

Resultado: Uso de los servicios básicos de salud pública de menores de 5 años de beneficiarios del programa incrementado

Indicador	Unidad de Medida	Línea de base	Año Línea de base		Fin de Proyecto
Promedio de consultas anuales de los menores de 5 años	Porcentaje	2,00	2007	P A	6,00

Resultado: Control de embarazo entre beneficiarias del programa mejorado

Indicador	Unidad de Medida	Línea de base	Año Línea de base		Fin de Proyecto
Embarazadas con al menos tres controles prenatales	Porcentaje	70,00	2006	P A	95,00

Productos: Progreso Físico y Financiero Anual 2010

Descripción	Unidad de medida	Físico				Financiero			
		Planeado	Actual	Unidades Acumuladas	Unidades FDP	Planeado	Actual	Costos Acumulados	Costos FDP
1. Financiamiento de Proyectos Sociales (PS)									
Hogares que a través de Proyectos desarrollados través de Planes Integrales de Desarrollo Social (PIDS) son atendidos	Hogares	5.499,00	4.272,00		21.881,00	7.341.746,00	6.278.175,00		24.030.521,00
Proyectos de Mejoramiento de Barrios (PMB) ejecutados	Proyectos				3,00				2.700.000,00
Proyectos Específicos (PE) ejecutados	Proyectos				3,00				1.500.000,00
Planes Integrales de desarrollo social	proyectos				900,00				14.000.000,00
2. Desarrollo Institucional									
Documentos de análisis en apoyo a Políticas Sociales elaborados	Documentos				3,00				390.000,00
Eventos de fortalecimiento y Capacitación Profesional realizados	Eventos				17,00	50.000,00	0,01		50.000,00
3. Administración del Programa									
Sistema de Información, Formulación, Evaluación y Monitoreo de Proyectos (SIFEM) de la SAS instalado, socializado y funcionando	Sistema				1,00				80.000,00
Consultorías de apoyo a la SAS ejecutadas	Consultorias	6,00	3,00		14,00	241.818,00	71.590,00		790.000,00
Equipo y vehículos adquiridos	Lotes	1,00	0,01		2,00	74.715,00	0,01		100.000,00
4. Auditorías externas y de procedimientos y otros									
Auditoria	Informe	1,00	1,00		3,00	34.000,00	22.124,31		230.000,00
TOTAL						7.742.279,00	6.371.889,33		43.870.521,00