

Summary Report

Basic Data		Available Funds (US\$)		Total Cost and Source	
Executing Agency (EA):	EMPRESA PUBL.MUNICIPAL TELECOMUNIC,AGUA POTABLE,ALCANTARILLADO SANEAMEN.CUENCA				
Sector:	WATER AND SANITATION-SEWERAGE				
Loan Number(s):	1753/OC-EC	Current Approved Amount:	61.250.000,00	Original IDB:	61.250.000,00
Stage:	Approved	Disbursed Amount to Date:	32.269.749,62	Current IDB:	61.250.000,00
Operation Type:	INV - Investment	% Disbursed:	52,69	Pari-passu:	49,07
Related Operation(s):		Balance:	28.980.250,38	Co-Financing/Country:	35.750.000,00
Operation Subtype:	ESP - Specific Investment Operation			Original Estimate:	97.000.000,00
				Amortization Period (months):	222

Project Environmental and Social Impact Category	Reformulation	Validation
Project Environmental and Social Impact Category: B	() Was the objective(s) of this project reformulated?	Validated by Division Chief: Mar 24, 2011 Validated by Country Representative: Mar 25, 2011

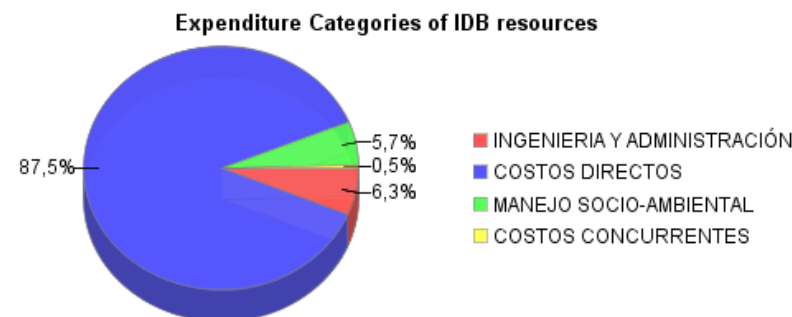
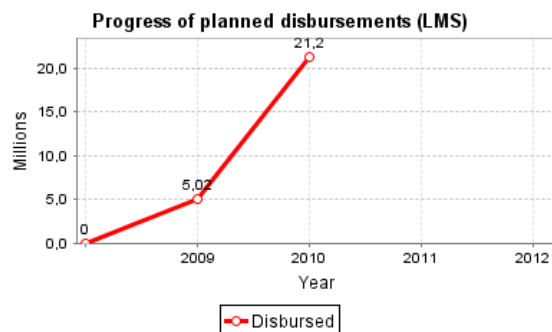
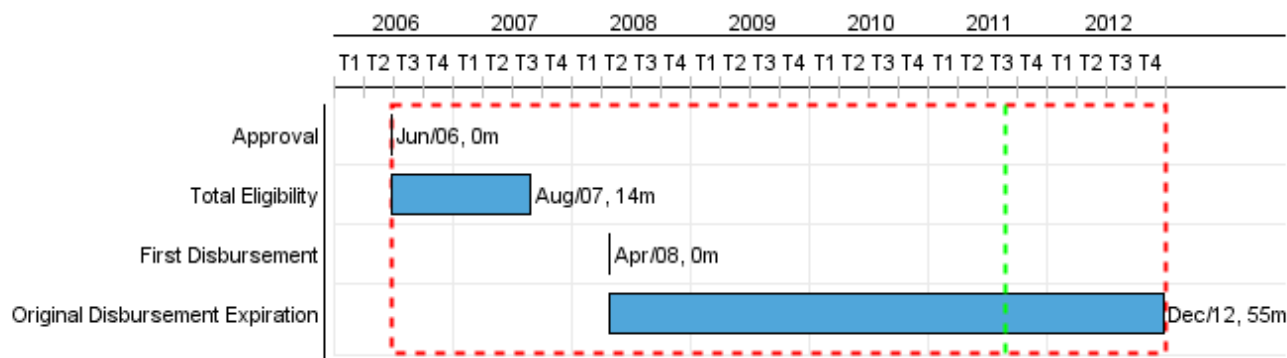

Accumulated Progress as of 2010

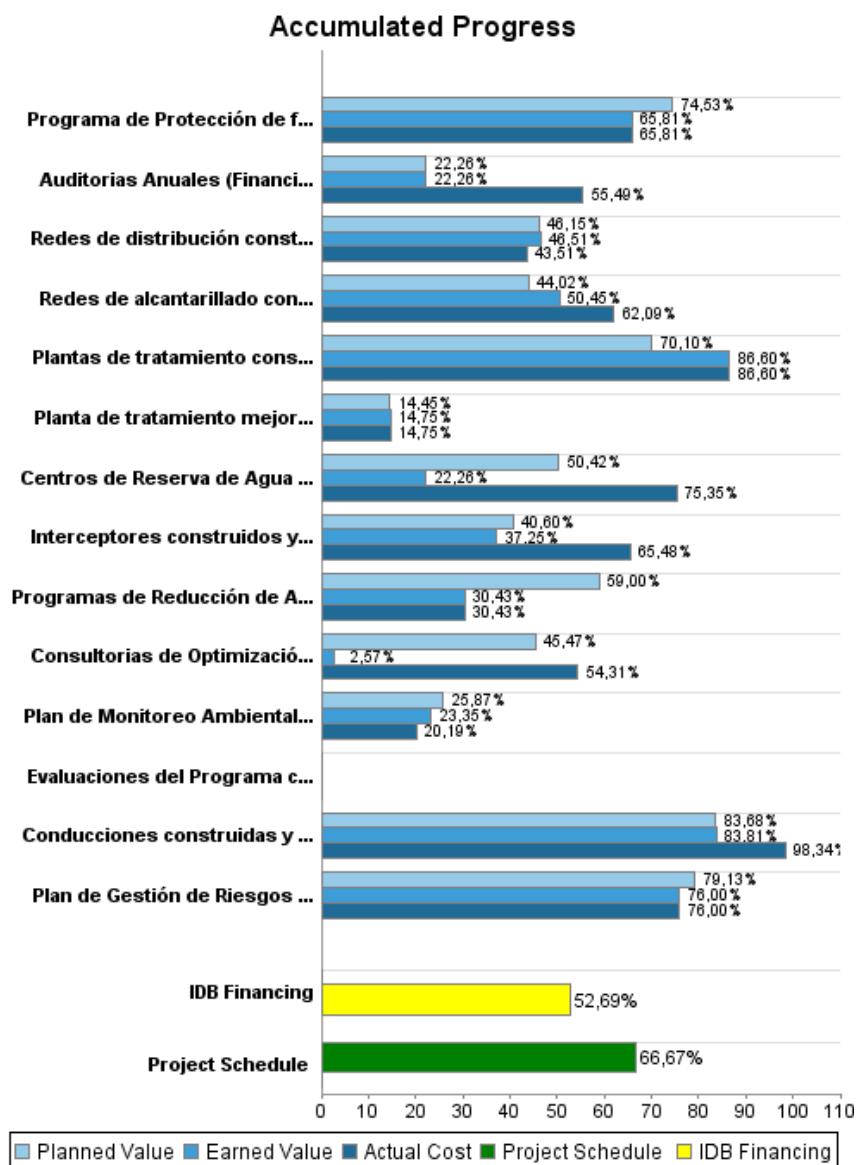

Outcomes

Outcome: Demanda de agua potable y alcantarillado en la zona periurbana y rural atendida

Indicator	Unit of Measure	Baseline	Baseline Year		2010	End of project
Porcentaje de cobertura en agua potable en el área del proyecto.	%	90,00	2006	P	92,40	93,00
				A	94,00	
Porcentaje de cobertura de alcantarillado en la zona de intervención del Programa	%	78,00	2006	P	85,00	89,00
				A	82,00	

Outcome: La calidad del agua de los ríos y quebradas han sido mejoradas

Indicator	Unit of Measure	Baseline	Baseline Year		2010	End of project
Descargas directas eliminadas en los ríos Yanuncay, Machángara, Tarqui, El Chorro, Tomebamba y Milchichig	Descargas		2006	P	98,00	183,00
				A	77,00	

Outcome: Servicios de agua potable y saneamiento financieramente sostenibles en el largo plazo.

Indicator	Unit of Measure	Baseline	Baseline Year		2010	End of project
Porcentaje del Margen Operativo	%	20,00	2006	P	20,00	24,00
				A	20,00	

Outcome: Empresa de Telecomunicacione, Agua Potable y Alcantarillado y Saneamineto de Cuenca (ETAPA) Eficiente y sostenible.

Indicator	Unit of Measure	Baseline	Baseline Year		2010	End of project
Indicadores de Desempeño Cumplidos en conformidad con el Cuadro 2 Anexo A (17 indicadores anuales)	Indicadores		2006	P	17,00	17,00
				A	11,00	

Outputs: 2010 Annual Physical and Financial Progress 2010

Description	Unit of Measure	Physical				Financial			
		Planned	Actual	Accumulated units	EOP units	Planned	Actual	Accumulated costs	EOP costs
Abastecimiento de Agua Potable.									
Redes de distribución construidas y operando	KM	61,00	62,00		214,00	2.910.000,00	2.429.000,00		13.329.000,00
Conducciones construidas y operando	KM	1,60	1,70		62,90	380.000,00	1.218.000,00		18.451.000,00
Plantas de tratamiento construidas (Yanuncay) , mejoradas (Lodos del Tixan y el Cebollar) y operando	Plantas				3,00				10.325.000,00
Centros de Reserva de Agua Potable Construidos y Operando	Centros	11,00	4,00		28,00	1.429.000,00	2.234.000,00		3.229.000,00
Abastecimiento de servicios de saneamiento y drenaje pluvial									
Redes de alcantarillado construidas y operando	KM	7,40	9,19		66,00	3.090.000,00	4.396.000,00		11.631.000,00
Interceptores construidos y operando	KM	14,90	12,84		44,00	2.740.000,00	3.851.000,00		11.308.000,00
Planta de tratamiento mejorada (Ucubamba) y operando	Plantas				1,00	1.200.000,00	1.225.000,00		8.305.000,00
Fortalecimiento Empresarial									
Consultorias de Optimización empresarial, Subsidios, Tarifas, Valuación de Activos implementadas	Consultorias	1,00			4,00	1.000.000,00	884.000,00		2.331.000,00
Programas de Reducción de Agua no Contabilizada y Operación y Mantenimiento fortalecido e implementado	Programas				2,00	583.000,00	86.000,00		1.949.000,00
Plan de manejo SocioAmbiental									
Plan de Monitoreo Ambiental completado	No. de Auditorias	3,00	1,00		15,00	130.000,00			1.179.000,00
Plan de Gestión de Riesgos elaborado y aprobado	Planes				1,00	455.000,00	437.000,00		575.000,00
Programa de Protección de fuentes y Cursos Naturales implementado	Programas				1,00	277.000,00	127.000,00		1.720.000,00
Seguimiento/ Evaluación y Administración y Costos Financieros									
Evaluaciones del Programa concluidas (Evaluaciones intermedias y final)	Evaluaciones				4,00				
Auditorias Anuales (Financieras y de Gestion) realizadas	Auditorias	2,00	2,00		10,00	50.000,00	126.000,00		674.000,00
TOTAL						14.244.000,00	17.013.000,00		85.006.000,00