

Relatório Resumido

Dados Gerais

Executor: MINISTERIO DE RECURSOS NATURALES
Setor: AGRICULTURE AND RURAL DEVELOPMENT-LAND ADMINISTRATION AND REGULATION
Número da Operação: 2208/OC-BL
Estágio: Approved
Tipo Operação: INV - Investimento
Operação Relacionada: BL-P1024
Subtipo de Operação: ESP - Specific Investment Operation

Fundos Disponíveis (US\$)

Atual: 2.500.000,00
Desembolsado: 978.900,00
% Desembolsado: 39,16
Saldo: 1.521.100,00

Custo Total e Fonte

Original BID: 2.500.000,00
Corrente BID: 2.500.000,00
Pari-passu: 92,00
Cofinanciamento/País: 229.000,00
Original Estimado: 2.729.000,00
Período de Amortização (meses): 252

Categoria do impacto social

Categoria do impacto social:

Reformulação

C () Os objetivos do projeto foram reformulados?

Validação

Validado pelo Chefe de Divisão: Sep 30, 2011
Validado pelo Representante do País: Sep 30, 2011

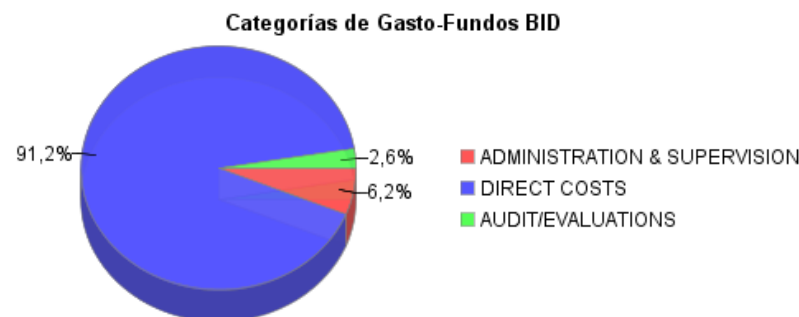
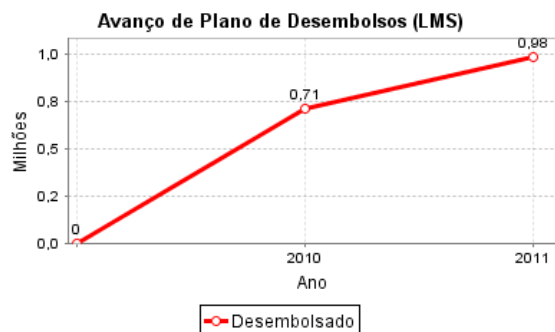
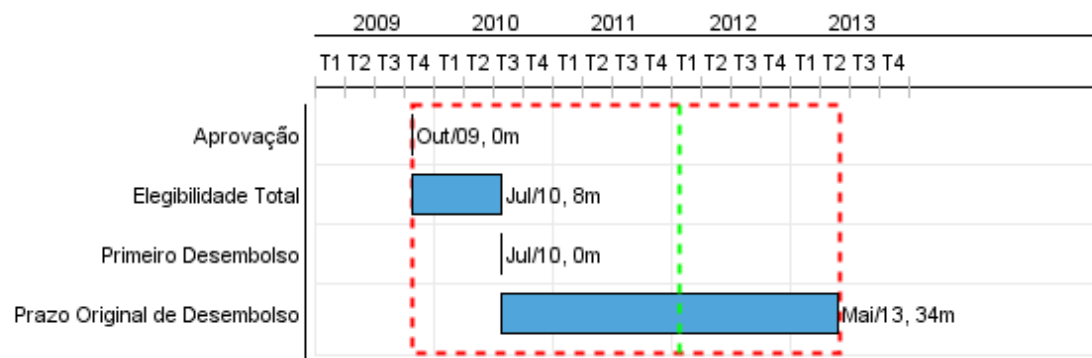

Progresso Acumulado até 2011

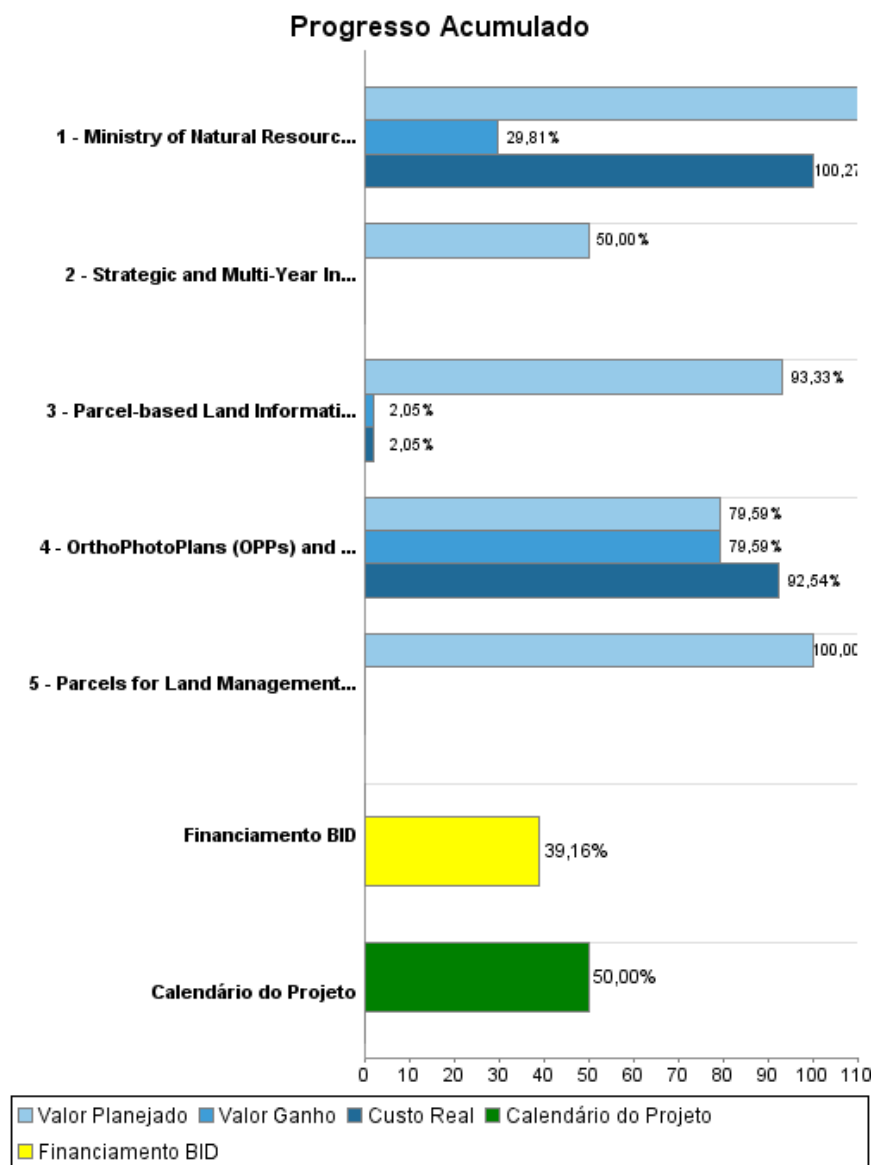

Resultados

Resultado:	Quality of Land Management Services improved country-wide
Observações:	System does not allow link to country strategy

Indicador	Unidade Medida	Linha Base	Ano Linha Base		Final do Projeto
Average time in days to register property transaction in Land Registry	Working days	39,00	2009	P A	10,00
Average time to add a parcel or complete a parcel mutation in the Survey & Mapping Section	Working days	28,00	2009	P A	10,00
Out-of-district customer transactions for National Estates conducted at District Offices	%		2009	P A	70,00
Tax Roles digitized increased	%	20,00	2009	P A	60,00

Produtos: Progresso Físico e Financeiro Anual 2011

Descrição	Unidade de medida	Físico				Financeiro			
		Planejado	Atual	Unidades Acumuladas	Unidades FDP	Planejado	Atual	Custos Acumulados	Custos FDP
Expansion of the parcel-based Land Information System (LIS)									
Parcel-based Land Information System (LIS) installed in all sections of the Central Office of the Department of Land and Surveys and District Offices	Sections/ Districts	4,00			13,00	1.160.150,00			1.481.000,00
Improvement of urban land information									
Parcels for Land Management Program II towns entered into cadastre module	Parcels remediated				25.000,00	45.000,00			45.000,00
OrthoPhotoPlans (OPPs) and Compilation Plans (CPs) in 5 urban areas and Registry Index Maps (RIMs) in Placencia urban area created	OPPs/CPs/ RIMs	5,00	5,00		40,00	290.500,00	337.756,00		365.000,00
Support for the provision of modern land management services									
Ministry of Natural Resources and Environment facilities fully refurbished	Facilities	1,00	1,00		1,00	218.000,00	220.000,00		731.282,00
Strategic and Multi-Year Investment Plan for improving land tenure and modernizing land management services country-wide ready	Plan endorsed by MNRE				1,00	15.000,00			30.000,00
Administration, Evaluation, Audit									
TOTAL						1.728.650,00	557.756,00		2.652.282,00