

Relatório Resumido

Dados Gerais		Fundos Disponíveis (US\$)		Custo Total e Fonte	
Executor:	Secretaría de Estado de Desarrollo Económico del Estado de Minas Gerais				
Sector:	PRIVATE SECTOR DEVELOPMENT-SMALL AND MEDIUM ENTERPRISE				
Número da Operação:	2117/OC-BR	Atual:	10.000.000,00	Original BID:	10.000.000,00
Estágio:	Approved	Desembolsado:	1.000.000,00	Corrente BID:	10.000.000,00
Tipo Operação:	INV - Investimento	% Desembolsado:	10,00	Pari-passu:	60,00
Operação Relacionada:		Saldo:	9.000.000,00	Cofinanciamento/País:	6.700.000,00
Subtipo de Operação:	INO - Innovation Operation			Original Estimado:	16.700.000,00
				Período de Amortização (meses):	198

Categoria do impacto social	Reformulação	Validação
Categoria do impacto social:	C(R) () Os objetivos do projeto foram reformulados?	Validado pelo Chefe de Divisão: Sep 28, 2011 Validado pelo Representante do País: Sep 28, 2011

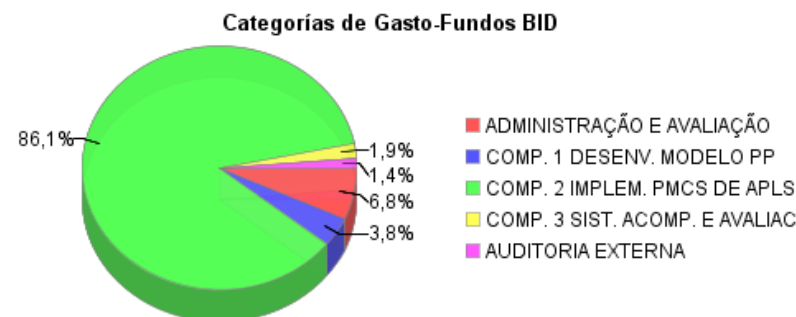
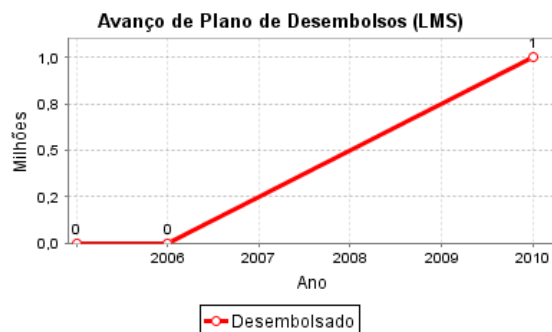
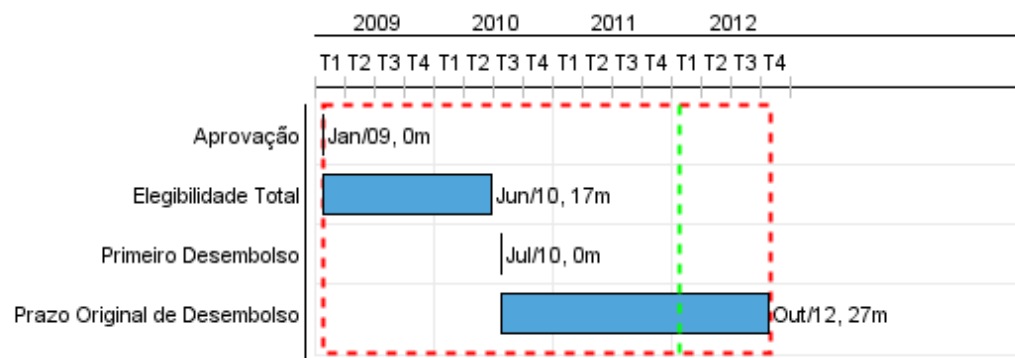

Progresso Acumulado até 2011

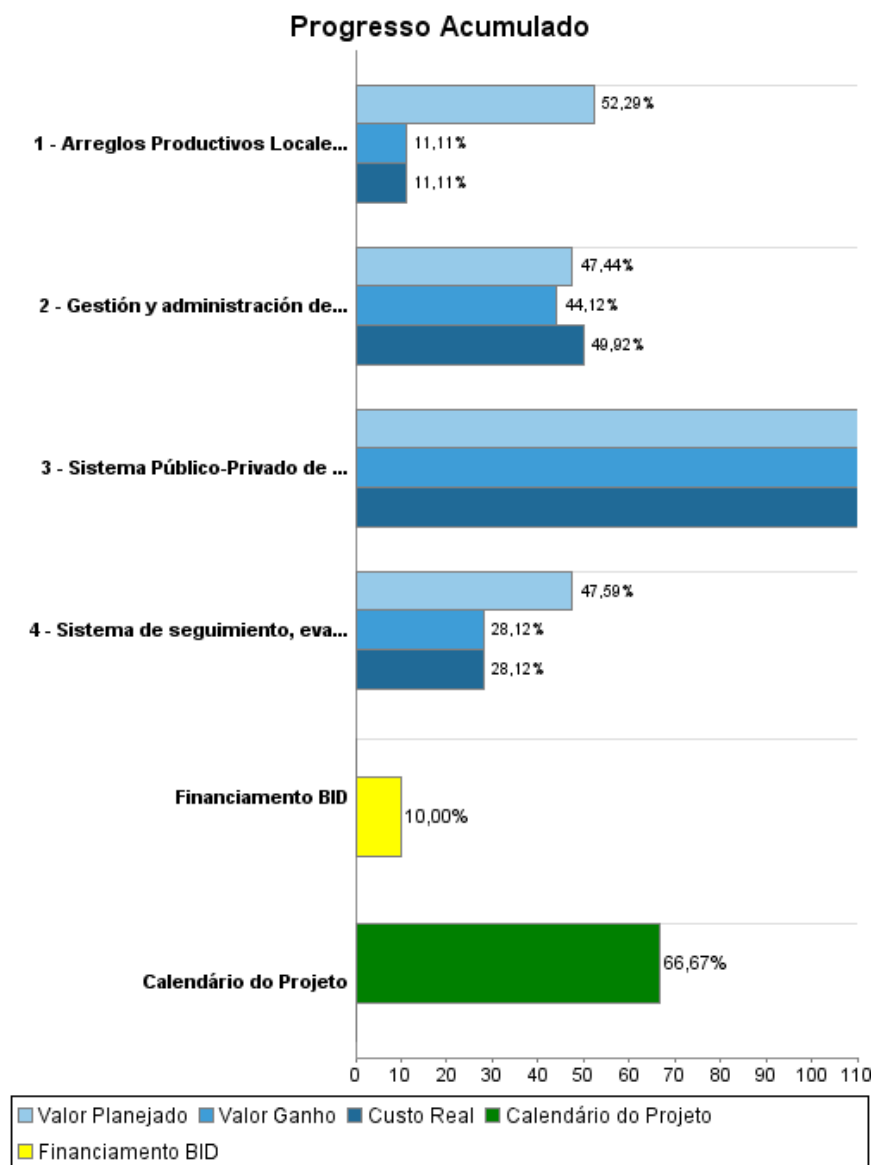

Resultados

Resultado:	Fortalecer los instrumentos y mecanismos de innovación y articulación de los actores locales del APL y los niveles estadual y federal (empresas, instituciones de apoyo e investigación, y otros).
Suposições:	Demandas y precios de productos y factores de producción no sufren shocks abruptos. Existe continuidad en las políticas nacionales de apoyo a los APLs y de innovación. Las medidas recomendadas son las solicitadas por las empresas de los APLs. Existe interés y participación de las empresas y otras instituciones.
Observações:	Cada uno de los indicadores siguientes está referido a un resultado específico y único a lograr por el programa, y no está referido a una acción particular. Por diseño, de acuerdo a lo especificado en el Reglamento Operativo, la línea de base se mide en cada APL al inicio de la ejecución del programa en cada APLs particular.

Indicador	Unidade Medida	Linha Base	Ano Linha Base		2012	Final do Projeto
Aumento de al menos 15% en el número de empresas participantes en el Programa sobre el total de empresas del APL.	Porcentaje		2010	P A	15,00	15,00
Incremento de 10% en el número de consorcios, asociaciones, etc, entre las empresas del APL, y entre éstas y otros actores de la cadena productiva, para promoción de actividades comunes.	Porcentaje		2010	P A	10,00	10,00
Aumento de al menos 10% en el número de empresas que utilizan metodología de design y que desarrollan nuevas líneas de productos.	Porcentaje		2010	P A	10,00	10,00
Aumento de al menos 15% en el número de entidades de apoyo (universidades, centros de investigación y otras) participando de acciones de desarrollo del APL.	Porcentaje		2010	P A	15,00	15,00

Produtos: Progresso Físico e Financeiro Anual 2011

Descrição	Unidade de medida	Físico				Financeiro			
		Planejado	Atual	Unidades Acumuladas	Unidades FDP	Planejado	Atual	Custos Acumulados	Custos FDP
Componente 1: Desarrollo de un Modelo Público-Privado de Apoyo al Mejoramiento de la Competitividad de los APLs.									
Sistema Público-Privado de Apoyo al Mejoramiento de la Competitividad de los APLs desarrollado e implantado.	Sistema	1,00			1,00	640.864,00	1.499.347,00		640.000,00
Componente 2: Cofinanciamiento de acciones específicas de los Planes de Mejoramiento de la Competitividad (PMCs) de APLs.									
Arreglos Productivos Locales (APLs) fortalecidos.	APL				7,00	7.010.935,00	780.478,00		13.790.000,00
Componente 3: Desarrollo e implementación de un sistema de seguimiento, evaluación y de identificación y divulgación de lecciones aprendidas del Programa.									
Sistema de seguimiento, evaluación y de identificación y divulgación de lecciones aprendidas del Programa implementado y en funcionamiento.	Sistema				1,00	254.118,00	117.940,00		639.000,00
Administración del Programa									
Gestión y administración del Programa.	Global				1,00	573.800,00	519.668,00		1.631.000,00
TOTAL						8.479.717,00	2.917.433,00		16.700.000,00