

Relatório Resumido

Dados Gerais	Fundos Disponíveis (US\$)	Custo Total e Fonte
Executor: EMPRESA PUBL.MUNICIPAL TELECOMUNIC,AGUA POTABLE,ALCANTARILLADO SANEAMEN.CUENCA		
Sector: WATER AND SANITATION-SEWERAGE		
Número da Operação: 1753/OC-EC	Atual: 61.250.000,00	Original BID: 61.250.000,00
Estágio: Approved	Desembolsado: 32.269.749,62	Corrente BID: 61.250.000,00
Tipo Operação: INV - Investimento	% Desembolsado: 52,69	Pari-passu: 49,07
Operação Relacionada:	Saldo: 28.980.250,38	Cofinanciamento/País: 35.750.000,00
Subtipo de Operação: ESP - Specific Investment Operation		Original Estimado: 97.000.000,00
		Período de Amortização (meses): 222

Categoria do impacto social	Reformulação	Validação
Categoria do impacto social: B	() Os objetivos do projeto foram reformulados?	Validado pelo Chefe de Divisão: Mar 24, 2011 Validado pelo Representante do País: Mar 25, 2011

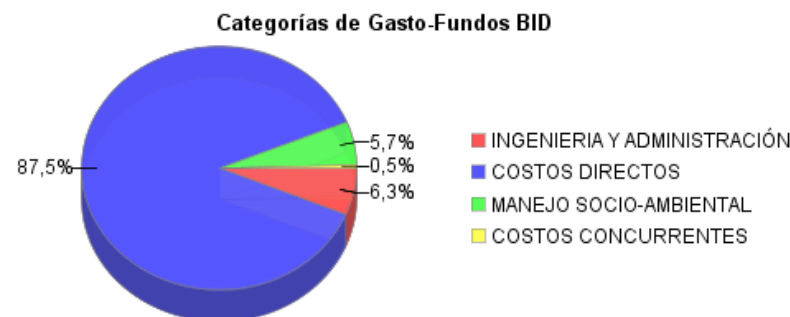
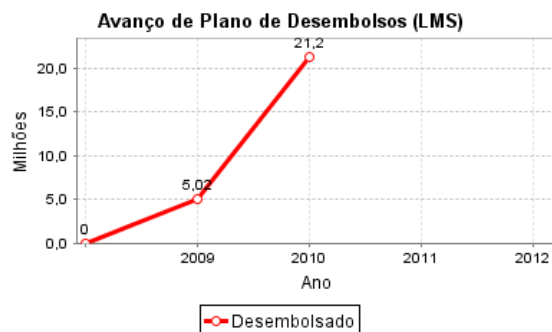
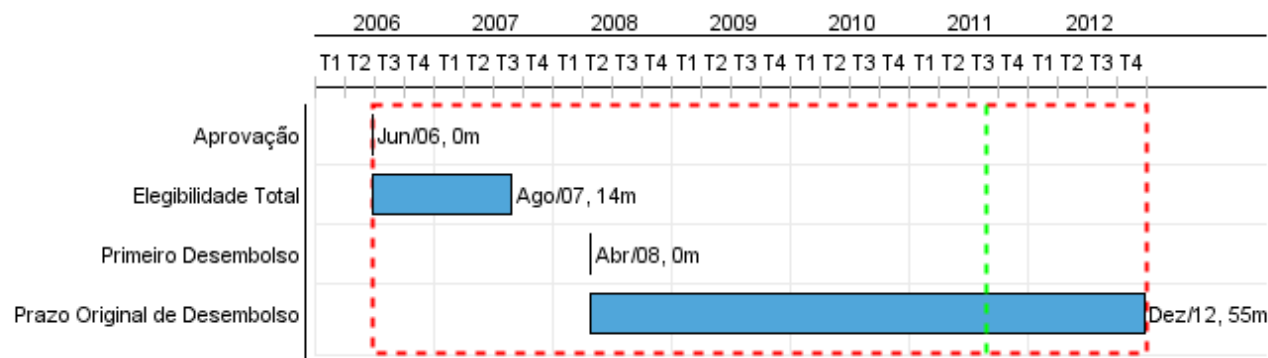

Progresso Acumulado até 2010

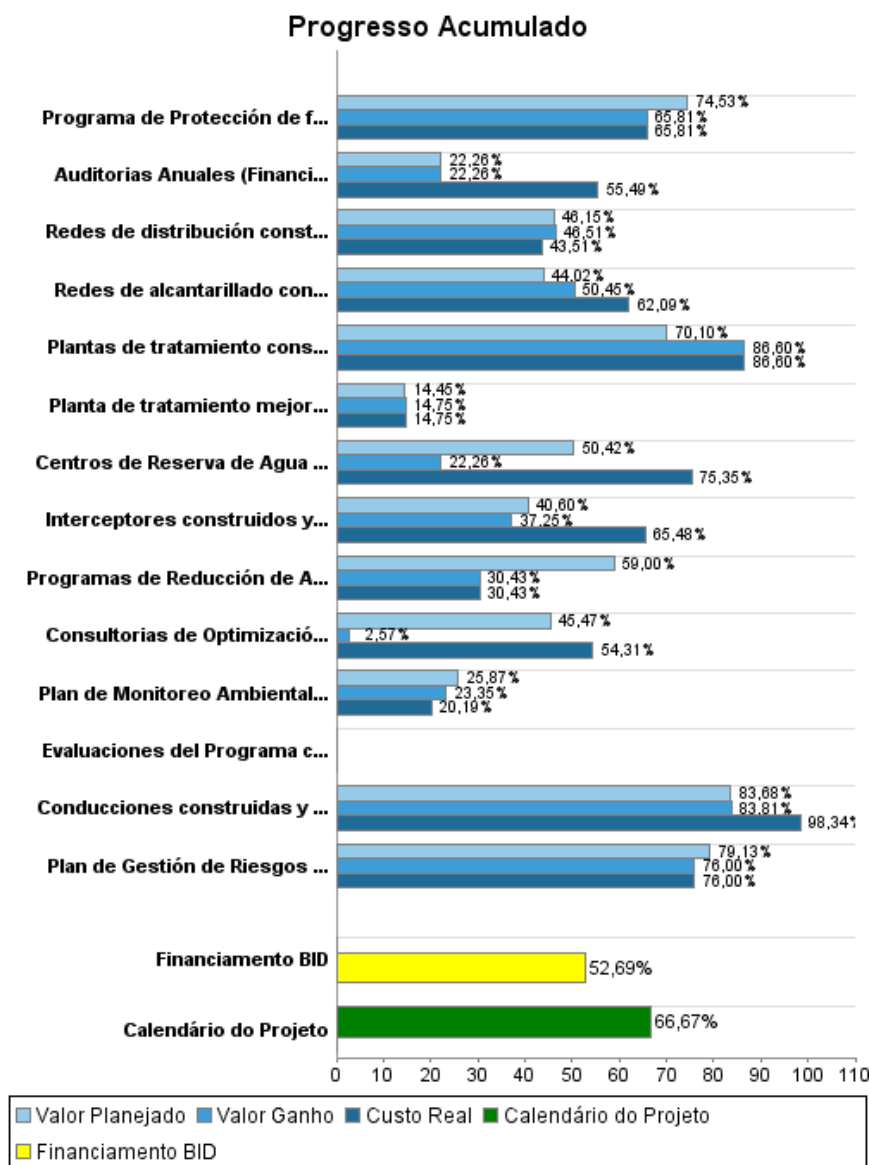

Resultados

Resultado: Demanda de agua potable y alcantarillado en la zona periurbana y rural atendida

Indicador	Unidade Medida	Linha Base	Ano Linha Base		2010	Final do Projeto
Porcentaje de cobertura en agua potable en el área del proyecto.	%	90,00	2006	P	92,40	93,00
				A	94,00	
Porcentaje de cobertura de alcantarillado en la zona de intervención del Programa	%	78,00	2006	P	85,00	89,00
				A	82,00	

Resultado: La calidad del agua de los ríos y quebradas han sido mejoradas

Indicador	Unidade Medida	Linha Base	Ano Linha Base		2010	Final do Projeto
Descargas directas eliminadas en los ríos Yanuncay, Machángara, Tarqui, El Chorro, Tomebamba y Milchichig	Descargas		2006	P	98,00	183,00
				A	77,00	

Resultado: Servicios de agua potable y saneamiento financieramente sostenibles en el largo plazo.

Indicador	Unidade Medida	Linha Base	Ano Linha Base		2010	Final do Projeto
Porcentaje del Margen Operativo	%	20,00	2006	P	20,00	24,00
				A	20,00	

Resultado: Empresa de Telecomunicacione, Agua Potable y Alcantarillado y Saneamineto de Cuenca (ETAPA) Eficiente y sostenible.

Indicador	Unidade Medida	Linha Base	Ano Linha Base		2010	Final do Projeto
Indicadores de Desempeño Cumplidos en conformidad con el Cuadro 2 Anexo A (17 indicadores anuales)	Indicadores		2006	P	17,00	17,00
				A	11,00	

Produtos: Progresso Físico e Financeiro Anual 2010

Descrição	Unidade de medida	Físico				Financeiro			
		Planejado	Atual	Unidades Acumuladas	Unidades FDP	Planejado	Atual	Custos Acumulados	Custos FDP
Abastecimiento de Agua Potable.									
Redes de distribución construidas y operando	KM	61,00	62,00		214,00	2.910.000,00	2.429.000,00		13.329.000,00
Conducciones construidas y operando	KM	1,60	1,70		62,90	380.000,00	1.218.000,00		18.451.000,00
Plantas de tratamiento construidas (Yanuncay) , mejoradas (Lodos del Tixan y el Cebollar) y operando	Plantas				3,00				10.325.000,00
Centros de Reserva de Agua Potable Construidos y Operando	Centros	11,00	4,00		28,00	1.429.000,00	2.234.000,00		3.229.000,00
Abastecimiento de servicios de saneamiento y drenaje pluvial									
Redes de alcantarillado construidas y operando	KM	7,40	9,19		66,00	3.090.000,00	4.396.000,00		11.631.000,00
Interceptores construidos y operando	KM	14,90	12,84		44,00	2.740.000,00	3.851.000,00		11.308.000,00
Planta de tratamiento mejorada (Ucubamba) y operando	Plantas				1,00	1.200.000,00	1.225.000,00		8.305.000,00
Fortalecimiento Empresarial									
Consultorias de Optimización empresarial, Subsidios, Tarifas, Valuación de Activos implementadas	Consultorias	1,00			4,00	1.000.000,00	884.000,00		2.331.000,00
Programas de Reducción de Agua no Contabilizada y Operación y Mantenimiento fortalecido e implementado	Programas				2,00	583.000,00	86.000,00		1.949.000,00
Plan de manejo SocioAmbiental									
Plan de Monitoreo Ambiental completado	No. de Auditorias	3,00	1,00		15,00	130.000,00			1.179.000,00
Plan de Gestión de Riesgos elaborado y aprobado	Planes				1,00	455.000,00	437.000,00		575.000,00
Programa de Protección de fuentes y Cursos Naturales implementado	Programas				1,00	277.000,00	127.000,00		1.720.000,00
Seguimiento/ Evaluación y Administración y Costos Financieros									
Evaluaciones del Programa concluidas (Evaluaciones intermedias y final)	Evaluaciones				4,00				
Auditorias Anuales (Financieras y de Gestion) realizadas	Auditorias	2,00	2,00		10,00	50.000,00	126.000,00		674.000,00
TOTAL						14.244.000,00	17.013.000,00		85.006.000,00