

Relatório Resumido

Dados Gerais	Fundos Disponíveis (US\$)	Custo Total e Fonte
Executor: BANCO DEL ESTADO		
Sector: ENVIRONMENT AND NATURAL DISASTERS-ENVIRONMENTAL PROGRAMS		
Número da Operação: 2113/OC-EC;2114/BL-EC	Atual: 50.000.000,00	Original BID: 50.000.000,00
Estágio: Approved	Desembolsado: 10.628.407,78	Corrente BID: 50.000.000,00
Tipo Operação: INV - Investimento	% Desembolsado: 21,26	Pari-passu: 49,28
Operação Relacionada: EC-X1004	Saldo: 39.371.592,22	Cofinanciamento/País: 23.000.000,00
Subtipo de Operação: ESP - Specific Investment Operation		Original Estimado: 73.000.000,00
		Período de Amortização (meses): 306

Categoria do impacto social	Reformulação	Validação
Categoria do impacto social: B	() Os objetivos do projeto foram reformulados?	Validado pelo Chefe de Divisão: Apr 14, 2011 Validado pelo Representante do País: Apr 19, 2011

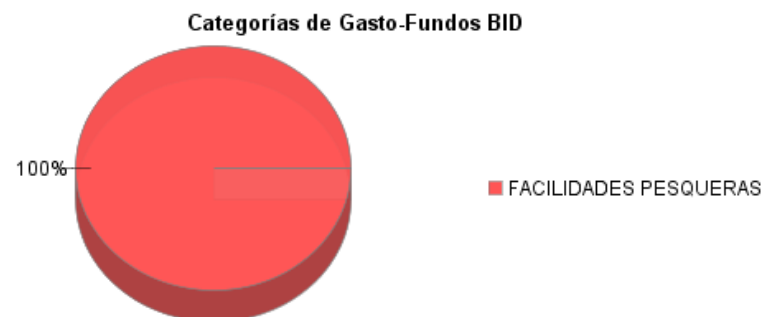
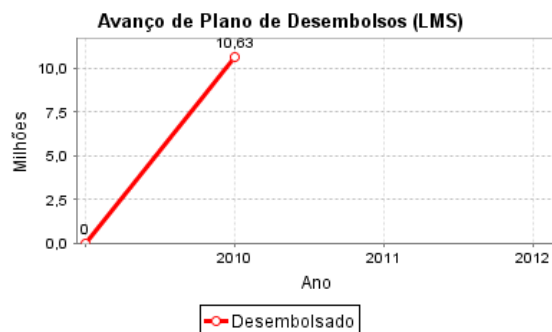
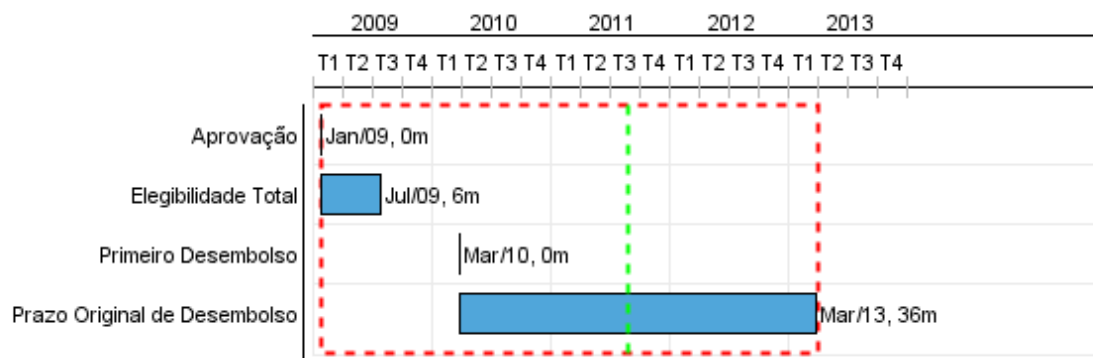

Progresso Acumulado até 2010

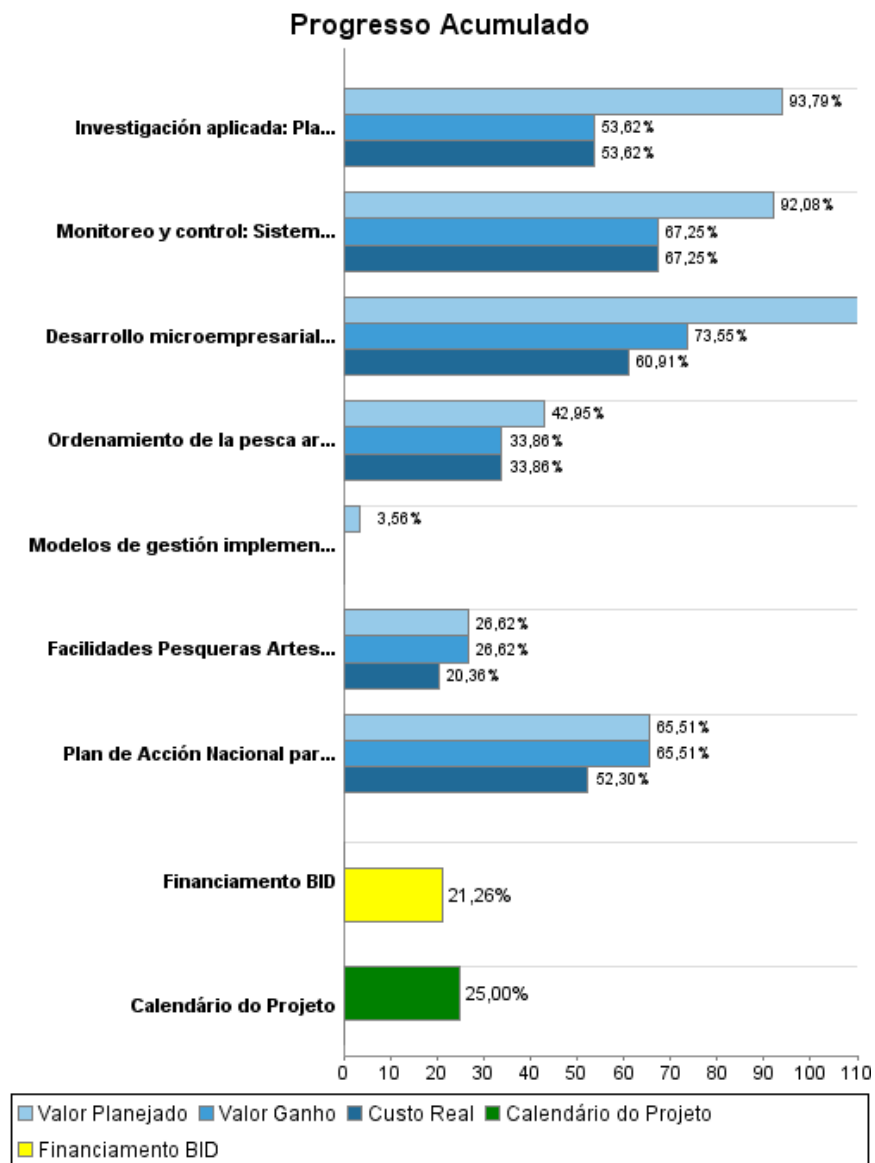

Resultados

Resultado: Competitividad de la pesca artesanal de la costa continental del Ecuador (provincias de Esmeraldas, Manabí, Guayas, Santa Elena y El Oro), mejorada.

Indicador	Unidade Medida	Linha Base	Ano Linha Base		2013	Final do Projeto
Volumen de capturas de la pesca artesanal del país que es desembarcada, procesada/eviscerada y puesta en camiones de transporte hacia los centros de consumo en condiciones sanitarias compatibles con normas internacionales sanitarias.	Ton		2009	P	10.000,00	0,00
				A		
Numero de pescadores artesanales que adquieren insumos y servicios en las facilidades pesqueras con condiciones de seguridad "aceptables".	# Pescadores		2009	P	8.000,00	0,00
				A		

Resultado: Sostenibilidad de la pesca artesanal de la costa continental del Ecuador (provincias de Esmeraldas, Manabí, Guayas, Santa Elena y El Oro), mejorada.

Indicador	Unidade Medida	Linha Base	Ano Linha Base		2013	Final do Projeto
Facilidades construidas por el Proyecto que cubren sus costos de operación y mantenimiento con base en las tarifas pagadas por pescadores, comerciantes y proveedores de servicios que los utilizan.	# Facilidades Pesqueras		2009	P	15,00	15,00
				A		
Área de la costa manejado bajo principios de sostenibilidad a través de esquemas de co-manejo o manejo especial para la protección del recurso pesquero.	Ha	75.000,00	2009	P	1.000.000,00	1.000.000,00
				A	75.000,00	

Produtos: Progresso Físico e Financeiro Anual 2010

Descrição	Unidade de medida	Físico				Financeiro			
		Planejado	Atual	Unidades Acumuladas	Unidades FDP	Planejado	Atual	Custos Acumulados	Custos FDP
Componente 1. Mejoramiento de los Facilidades Pesqueras Artesanales									
Facilidades Pesqueras Artesanales Construidas	Facilidades	1,00	1,00		15,00	16.172.250,00	12.038.663,00		65.972.983,00
Modelos de gestión implementado en las Facilidades Pesqueras Artesanales	Modelos	1,00			15,00	4.910,00			137.908,00
Componente 2. Sistemas de Manejo de la Pesca Artesanal									
Ordenamiento de la pesca artesanal: Esquema de zonificación de la actividad pesquera para toda la costa ecuatoriana cumplida.	Esquema de Zonificación				1,00	200.000,00	105.187,00		1.032.981,00
Ordenamiento de la pesca artesanal: Planes Piloto de Co-manejo desarrollados e implementados	Planes	1,00			7,00	50.000,00	11.380,00		164.196,00
Monitoreo y control: Sistema de monitoreo de pesquerías artesanales diseñado e implementado	Sistema				1,00	270.000,00	56.594,00		856.887,00
Investigación aplicada: Plan de investigación en Pesca Artesanal Costera aprobado por SRP	Plan				1,00	181.491,00	75.899,00		262.867,00
Desarrollo microempresarial: Microempresarios reciben asistencia técnica para la diversificación de las actividades productivas a través del proyecto	Microempresarios	20,00	10,00		80,00	1.698.757,00	631.051,00		1.610.302,00
Plan de Acción Nacional para la Conservación y Manejo de Tiburones: Calestas que cuentan con monitoreo sistemático de la captura de tiburones	Calestas	2,00	2,00		12,00	292.127,00	202.713,00		681.875,00
Administración del Programa									
Seguimiento, Evaluación y Auditorías									
TOTAL						18.869.535,00	13.121.487,00		70.719.999,00