

Relatório Resumido

| Dados Gerais | Fundos Disponíveis (US\$) | Custo Total e Fonte |
|---|----------------------------|-------------------------------------|
| Executor: SUPERINTENDENCIA NACIONAL ADMINISTRACION TRIBUTARIA | | |
| Sector: REFORM / MODERNIZATION OF THE STATE-FISCAL REFORM | | |
| Número da Operação: 1482/OC-PE | Atual: 3.634.046,00 | Original BID: 8.859.500,00 |
| Estágio: Approved | Desembolsado: 3.341.057,55 | Corrente BID: 3.634.046,00 |
| Tipo Operação: INV - Investimento | % Desembolsado: 91,94 | Pari-passu: 67,00 |
| Operação Relacionada: | Saldo: 292.988,45 | Cofinanciamento/País: 4.270.400,00 |
| Subtipo de Operação: ESP - Specific Investment Operation | | Original Estimado: 13.129.900,00 |
| | | Período de Amortização (meses): 186 |

| Categoria do impacto social | Reformulação | Validação |
|-----------------------------------|---|---|
| Categoria do impacto social: C(R) | () Os objetivos do projeto foram reformulados? | Validado pelo Chefe de Divisão: Sep 23, 2011 Validado pelo Representante do País: Sep 30, 2011 |

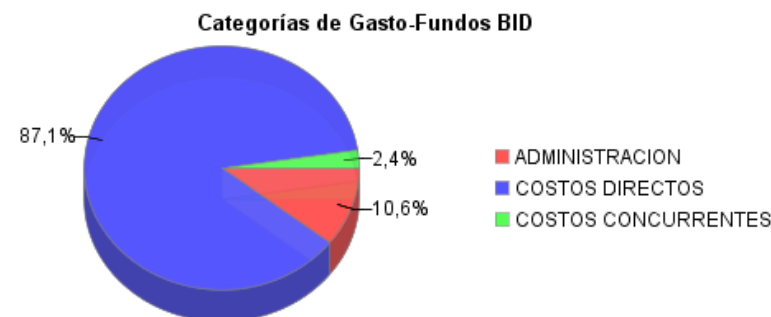
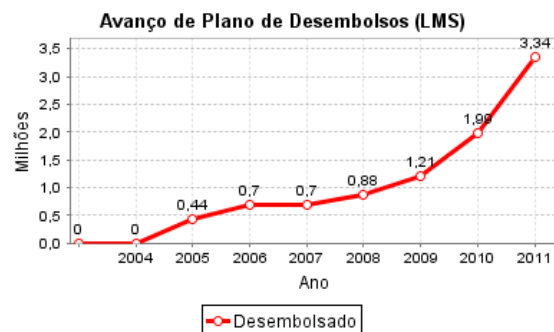
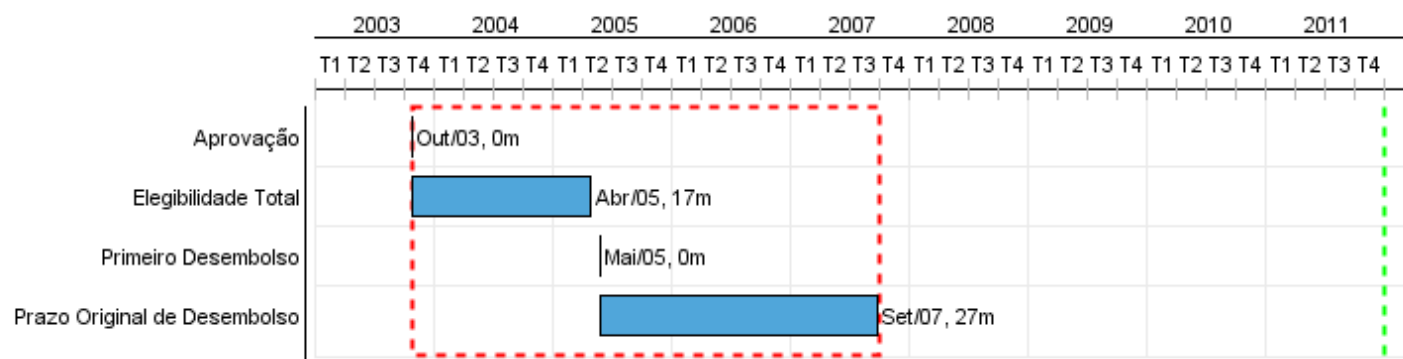

Progresso Acumulado até 2011

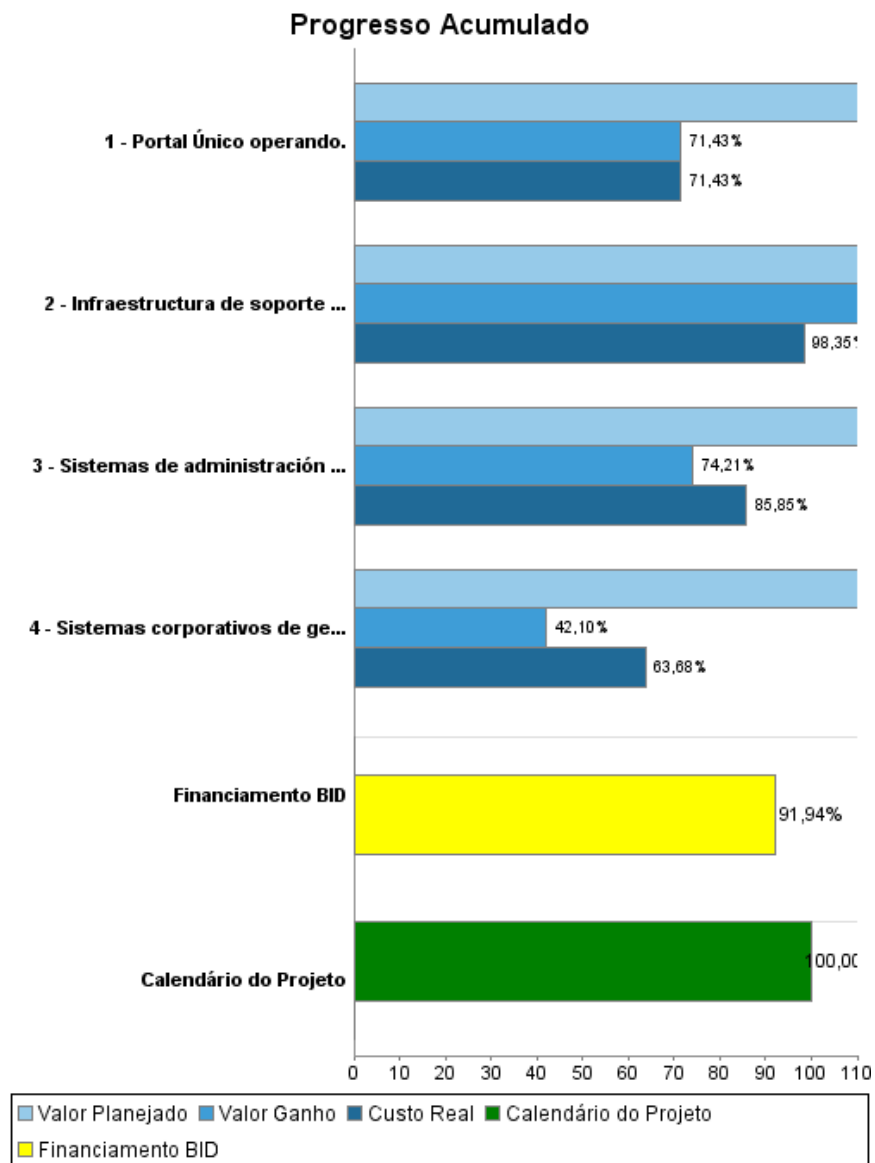

Resultados

Resultado: La gestión administrativa y de apoyo de la nueva SUNAT -luego de la fusión de SUNAD y SUNAT- opera de manera integrada.

| Indicador | Unidade Medida | Linha Base | Ano Linha Base | | 2009 | 2010 | 2011 | Final do Projeto |
|---|----------------|------------|----------------|---|-------|-------|-------|------------------|
| Participación del personal de áreas administrativas respecto al total del personal, reducida. | % | 31,00 | 2003 | P | 21,00 | 17,00 | 17,00 | 17,00 |
| | | | | A | 17,00 | 17,00 | | |

Resultado: Procesos para la administración de tributos y control del comercio exterior modernizados.

| Indicador | Unidade Medida | Linha Base | Ano Linha Base | | 2009 | 2010 | 2011 | Final do Projeto |
|---|----------------------|--------------|----------------|---|--------------|--------------|--------------|------------------|
| Tiempo promedio ponderado de despacho de una DUA de importación definitiva sin incidencia, en el canal rojo (revisión física) a nivel nacional, reducido. | Horas | 14,90 | 2003 | P | 11,00 | 10,00 | 9,00 | 9,00 |
| | | | | A | 8,20 | 8,10 | | |
| Tiempo promedio ponderado de despacho de una DUA de importación definitiva sin incidencia, en el canal naranja (revisión documentaria) a nivel nacional, reducida. | Horas | 5,00 | 2003 | P | 3,00 | 2,50 | 2,50 | 2,50 |
| | | | | A | 2,00 | 2,10 | | |
| Intervenciones terminadas = Auditorias terminadas + Verificaciones terminadas + Acciones Inductivas. | Intervenciones | 71.155,00 | 2003 | P | 138.434,00 | 138.434,00 | 66.056,00 | 342.924,00 |
| | | | | A | 161.448,00 | 160.987,00 | | |
| Acciones de cobranza (medidas cautelares) | Acciones de Cobranza | 71.753,00 | 2003 | P | 177.000,00 | 195.880,00 | 161.601,00 | 534.481,00 |
| | | | | A | 242.530,00 | 308.133,00 | | |
| Recaudacion por Gestion Directa: Pagos de fraccionamiento + Pago de Valores + Telegestión + Ingreso como recaudación de detracciones + Compensaciones de Recaudación + Pagos Inducidos de Fiscalización (verificaciones, auditorias, acciones inductivas y operativos) + Compensaciones | Millones de S/. | 3.031.000,00 | 2007 | P | 3.765.000,00 | 3.565.000,00 | 3.094.000,00 | 3.094.000,00 |
| | | | | A | 4.939.000,00 | 4.527.000,00 | | |

Produtos: Progresso Físico e Financeiro Anual 2011

| Descrição | Unidade de medida | Físico | | | | Financeiro | | | |
|--|-----------------------------|-----------|-------|---------------------|--------------|---------------------|---------------------|-------------------|----------------------|
| | | Planejado | Atual | Unidades Acumuladas | Unidades FDP | Planejado | Atual | Custos Acumulados | Custos FDP |
| 1. Servicios Corporativos de apoyo fusionados y operando de manera eficiente. | | | | | | | | | |
| Sistemas corporativos de gestión y apoyo implementados. | Sistemas | 1,00 | | | 2,00 | 371.000,00 | 81.000,00 | | 658.000,00 |
| 2. Procesos de administración de tributos y control del comercio exterior optimizados | | | | | | | | | |
| Sistemas de administración tributaria de tributos y control del comercio exterior implementados. | Sistemas | 3,00 | | | 7,00 | 2.406.000,00 | 852.000,00 | | 7.316.000,00 |
| 3. Infraestructura de Tecnología estandarizada y modernizada, prestando soporte efectivo a la gestión integrada de la administración tributaria | | | | | | | | | |
| Infraestructura de soporte tecnológico puesta en operación. | Infraestructura Tecnologica | 1,00 | 1,00 | | 1,00 | 1.512.000,00 | 560.000,00 | | 2.972.000,00 |
| Portal Único operando. | Portal | 1,00 | | | 1,00 | 167.000,00 | | | 28.000,00 |
| 4. Manejo y Administración del Programa | | | | | | | | | |
| TOTAL | | | | | | 4.456.000,00 | 1.493.000,00 | | 10.974.000,00 |