

## Relatório Resumido

Dados Gerais	Fundos Disponíveis (US\$)	Custo Total e Fonte
Executor: Ministerio de Turismo y Deportes		
Sector: TOURISM		
Número da Operação: 1826/OC-UR	Atual: 5.000.000,00	Original BID: 5.000.000,00
Estágio: Approved	Desembolsado: 3.262.879,96	Corrente BID: 5.000.000,00
Tipo Operação: INV - Investimento	% Desembolsado: 65,26	Pari-passu: 80,00
Operação Relacionada: UR-T1008, RG-T1674	Saldo: 1.737.120,04	Cofinanciamento/País: 1.250.000,00
Subtipo de Operação: ESP - Specific Investment Operation		Original Estimado: 6.250.000,00
		Período de Amortização (meses): 246

Categoria do impacto social	Reformulação	Validação
Categoria do impacto social: C(R)	( ) Os objetivos do projeto foram reformulados?	Validado pelo Chefe de Divisão: Sep 16, 2011 Validado pelo Representante do País: Oct 8, 2011

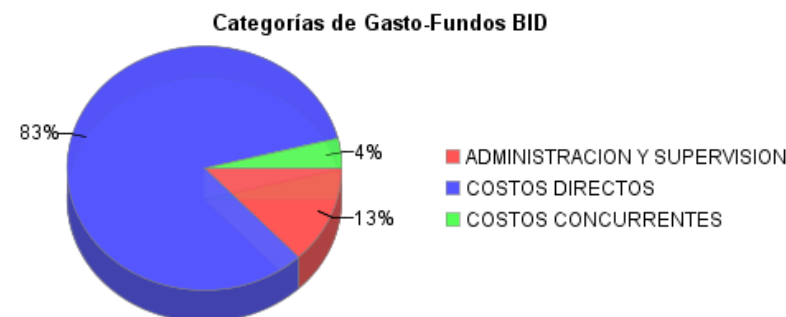
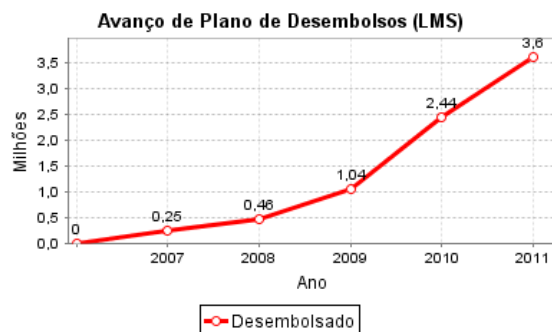
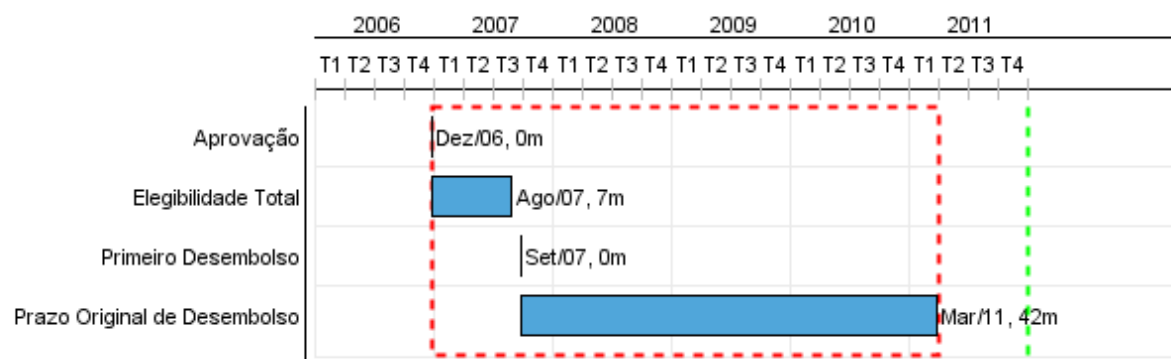

## Progresso Acumulado até 2011

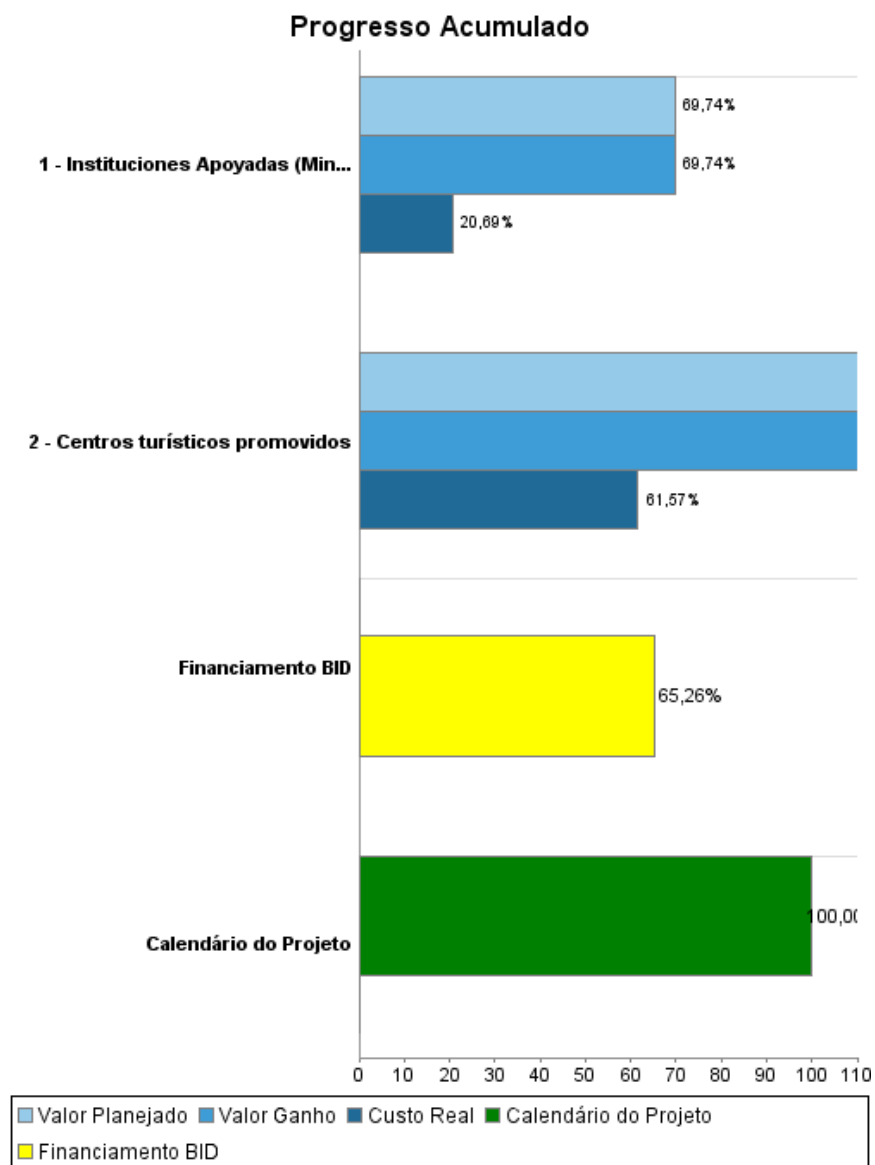

## Resultados

<b>Resultado:</b>	Marco proactivo de desarrollo turístico fortalecido
-------------------	---

Indicador	Unidade Medida	Linha Base	Ano Linha Base		2010	Final do Projeto
Turistas internacionais de la región (excluyendo argentinos y uruguayos residentes fuera del país) que ingresan aumentando la diversificación de procedencia	Porcentaje	13,60	2005	P	19,60	19,60
				A	16,20	
Turistas internacionales extra-regionales (excluyendo argentinos y uruguayos residentes fuera del país) que ingresan aumentando la diversificación de procedencia	Porcentaje	13,80	2005	P	23,00	23,00
				A	14,80	

## Produtos: Progresso Físico e Financeiro Anual 2011

Descrição	Unidade de medida	Físico				Financeiro			
		Planejado	Atual	Unidades Acumuladas	Unidades FDP	Planejado	Atual	Custos Acumulados	Custos FDP
<b>Componente I : Estructuración y promoción de destinos turísticos. Comprende estudios de factibilidad, estudios ambientales, diseños finales e inversión en obras y equipamiento destinados a permitir un adecuado aprovechamiento de las potencialidades d</b>									
Centros turísticos promovidos	Centros turísticos	2,00	2,00		4,00	2.557.975,00	750.000,00		4.300.000,00
<b>Componente II: Mejora de la Institucionalidad Turística. Dirigido a fortalecer la administración turística a nivel nacional y local</b>									
Instituciones Apoyadas (Ministerio, Departamentos y entes del Sector privado)	Instituciones				6,00				1.000.000,00
<b>Costos financieros concurrentes y de administración</b>									
<b>TOTAL</b>						<b>2.557.975,00</b>	<b>750.000,00</b>		<b>5.300.000,00</b>