

Informe Resumido

Datos Básicos del Proyecto		Fondos Disponibles (US\$)		Costo total y Fuente	
Agencia Ejecutora (AE):	SECRETARIA DE TURISMO DE LA NACION ARGENTINA				
Sector:	TOURISM-DEVELOPMENT & MNGMT TOURISM DESTIN				
Número(s) de Préstamo:	1648/OC-AR	Monto Aprobado Actual:	33.000.000,00	BID Original:	33.000.000,00
Etapas:	Approved	Monto Desembolsado a la fecha:	15.724.937,67	Actual BID:	33.000.000,00
Tipo de Operación:	INV - Inversión	% Desembolsado:	47,65	Pari-passu:	59,00
Operación(es) Relacionada(s):	RG-T1674	Saldo:	17.275.062,33	Co-financiamiento/País:	23.000.000,00
Subtipo de Operación:	ESP - Inversión Específica			Estimado Original:	56.000.000,00
				Período de Amortización (meses):	162

Categoría de Impacto Ambiental y Social del Proyecto	Reformulación	Validación	
Categoría de Impacto Ambiental y Social del Proyecto:	B(R)	() ¿El objetivo (s) del proyecto fue reformulado?	Validado por el Jefe de División: Sep 14, 2011 Validado por Representante de País: Oct 20, 2011

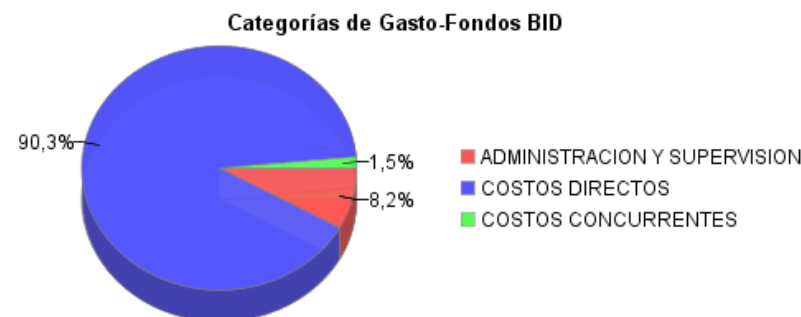
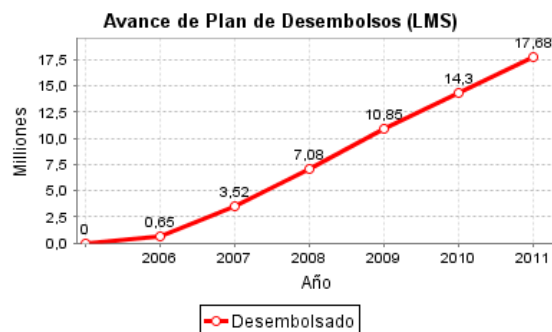
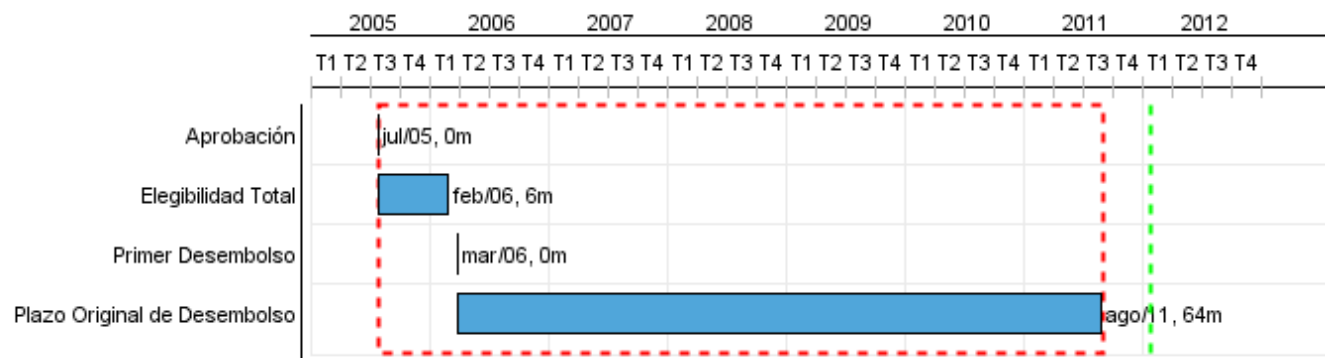

Progreso Acumulado al 2011

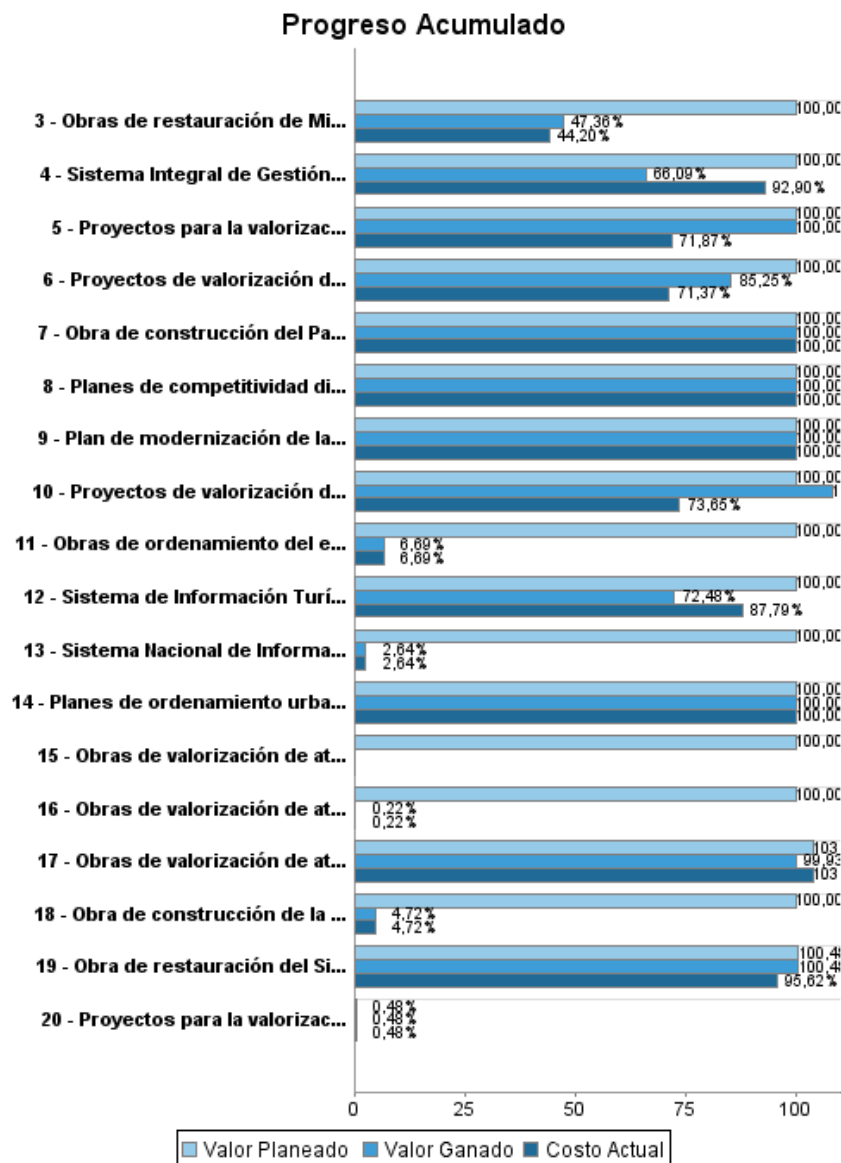

INFORME DE SEGUIMIENTO DE PROGRESO

AR-L1004 - Mejoramiento de Competitividad del Sector Turismo

2011 1º período con cierre al (30-Set-2011)

Banco Interamericano de Desarrollo - BID

Oficina de Planificación Estratégica y Efectividad en el Desarrollo

Última Actualización del PMR: 14/09/2011

Progreso Acumulado

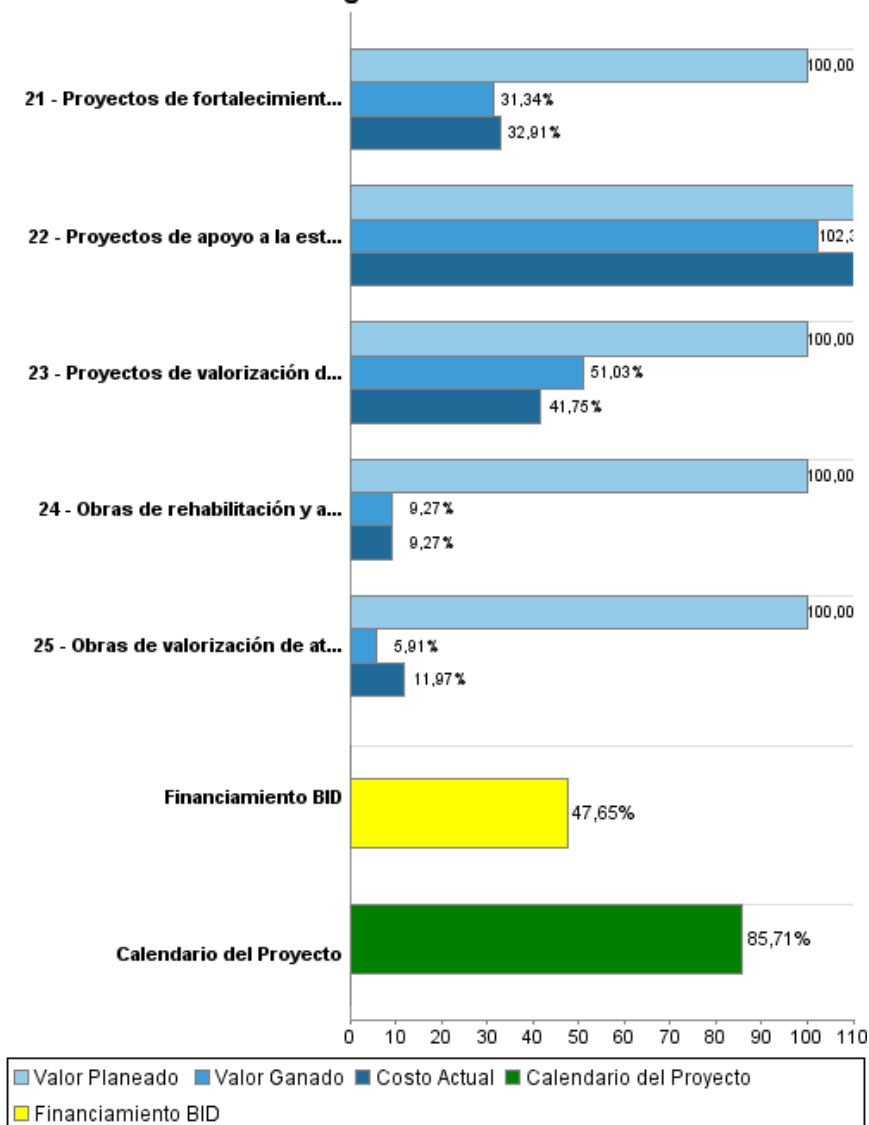

Resultados

Resultado: Generación de divisas provenientes de la actividad turística en los Corredores de los Lagos e Iguazú-Misiones incrementada.

Indicador	Unidad de Medida	Línea de base	Año Línea de base		2010	Fin de Proyecto
Visitantes a Bariloche, San Martín de los Andes, Villa La Angostura y Esquel	visitantes	990.250,00	2004	P A	1.150.000,00	1.150.000,00
Ingresos generados por los Parques Nacionales Lanín, Nahuel Huapi-Los Arrayanes, Lago Puelo y Los Alerces.	US\$	1.130.000,00	2004	P A	2.340.000,00	2.340.000,00
Visitantes a San Ignacio Miní, en el área de las Misiones Jesuíticas Guaraníes.	visitantes	202.831,00	2004	P A	368.400,00 113.120,00	368.400,00
Tarifa de entrada para visitante extranjero a las Misiones Jesuíticas.	US\$	4,00	2004	P A	5,30 7,50	5,30
Ingresos totales provenientes de recaudación de uso (pasajeros), servicios especiales y concesiones del Viejo Expreso Patagónico.	US\$	224.160,00	2004	P A	991.600,00	991.600,00

Resultado: Áreas Protegidas con gestión de manejo sostenible

Indicador	Unidad de Medida	Línea de base	Año Línea de base		2010	Fin de Proyecto
Porcentaje de áreas protegidas intervenidas con el Programa como proporción de la superficie total del país (sin incluir la porción insular y antártida argentina).	Porcentaje		2004	P A		0,53

Productos: Progreso Físico y Financiero Anual 2011

Descripción	Unidad de medida	Físico				Financiero			
		Planeado	Actual	Unidades Acumuladas	Unidades FDP	Planeado	Actual	Costos Acumulados	Costos FDP
Valorización y gestión de atracciones turísticas públicas									
Proyectos para la valorización del Parque Nacional Lanin ejecutados	Proyectos	2,00	2,00		13,00	1.100.000,00	174.147,00		3.480.273,00
Proyectos de valorización del Parque Nacional Nahuel Huapi y Parque Nacional Arrayanes ejecutados.	Proyectos	5,00	6,00		22,00	2.200.000,00	1.327.257,00		5.358.083,00
Proyectos de valorización del Parque Nacional Los Alerces ejecutados	Proyectos	2,00	1,00		11,00	615.000,00			2.216.055,00
Proyectos de valorización del Parque Nacional Lago Puelo ejecutadas	Proyectos	1,00			5,00	1.000.000,00	153.044,00		2.042.226,00
Obras de valorización de atracciones turísticas de la provincia de Misiones ejecutadas	Obras	2,00			4,00	900.000,00	73.674,00		1.215.407,00
Obras de valorización de atracciones turísticas de la provincia del Neuquén ejecutadas	Obras	1,00			3,00		39.070,00		1.007.731,00
Obras de valorización de atracciones turísticas de la provincia de Río Negro ejecutadas	Obras	1,00			2,00	200.000,00			200.000,00
Obras de valorización de atracciones turísticas de la provincia del Chubut ejecutadas	Obras				1,00	800.000,00			801.801,00
Obra de restauración del Sistema Ferroviario Patagónico La Trochita ejecutada	Obra				1,00		9.631,00		2.004.404,00
Obra de construcción del Parque Costanera del Lago Lácar ejecutada	Obra				1,00				1.559.517,00
Obra para la mejora de acceso a Cerro Catedral ejecutada	Obras				1,00		144.029,00		1.351.674,00
Obras de restauración de Misiones jesuíticas (San Ignacio Mini, Santa Ana, Santa María y Loreto) ejecutadas	Obras	2,00			4,00	1.600.000,00	271.877,00		3.039.676,00
Obras de rehabilitación y ampliación del Parque Jesuítico Guaraní ejecutadas	Obras				1,00	1.000.000,00	53.090,00		1.043.686,00
Obra de construcción de la Costanera Lago Nahuel Huapi ejecutada	Obra				1,00	2.000.000,00	33.596,00		2.063.721,00
Obra de construcción en el Parque lineal Pocahullo ejecutada	Obra				1,00	2.000.000,00	15.527,00		2.017.676,00
Obras de ordenamiento del entorno de las ruinas de San Ignacio ejecutadas	Obras				1,00	2.000.000,00	67.682,00		2.070.757,00
Proyectos para la valorización del Parque Nacional Iguazú ejecutados	Proyectos				1,00		15.923,00		3.292.830,00
Apoyo a la estructuración y promoción de los corredores									

INFORME DE SEGUIMIENTO DE PROGRESO

AR-L1004 - Mejoramiento de Competitividad del Sector Turismo
2011 1º período con cierre al (30-Set-2011)

Banco Interamericano de Desarrollo - BID

Oficina de Planificación Estratégica y Efectividad en el Desarrollo
Última Actualización del PMR: 14/09/2011

Descripción	Unidad de medida	Físico				Financiero			
		Planeado	Actual	Unidades Acumuladas	Unidades FDP	Planeado	Actual	Costos Acumulados	Costos FDP
Planes de competitividad diseñados (Corredor Los Lagos y Corredor Iguazú-Misiones)	Planes				2,00				278.164,00
Proyectos de fortalecimiento, capacitación y sensibilización ejecutados	Proyectos	1,00			5,00	460.000,00			852.081,00
Sistema de Información Turística (SITU) implementado	Sistemas		1,00		1,00	15.000,00	219.945,00		345.386,00
Planes de ordenamiento urbano elaborados	Planes	1,00			15,00				167.659,00
Proyectos de apoyo a la estructuración y promoción de los corredores ejecutados	Proyectos	2,00	2,00		7,00		97.950,00		796.600,00
Fortalecimiento de la administración turística nacional									
Sistema Integral de Gestión Administrativa (SIGINA) implementado	Sistemas				2,00	300.000,00	221.161,00		1.109.694,00
Plan de modernización de la gestión de los Recursos Humanos de la SECTUR implementado	Planes	1,00			4,00				321.361,00
Sistema Nacional de Información Turística (SITA) desarrollado	Sistemas	1,00			1,00	1.000.000,00			1.335.242,00
Administración, auditoría y costos financieros									
TOTAL						17.190.000,00	2.917.603,00		39.971.704,00