

Informe Resumido

| Datos Básicos del Proyecto | | Fondos Disponibles (US\$) | | Costo total y Fuente | |
|-------------------------------|--|--------------------------------|---------------|----------------------------------|---------------|
| Agencia Ejecutora (AE): | MINISTERIO DE DESARROLLO RURAL, AGROPECUARIO Y MEDIO AMBIENTE | | | | |
| Sector: | AGRICULTURE AND RURAL DEVELOPMENT-AGRICULTURAL AND ANIMAL HEALTH | | | | |
| Número(s) de Préstamo: | 2061/BL-BO | Monto Aprobado Actual: | 10.000.000,00 | BID Original: | 10.000.000,00 |
| Etapas: | Approved | Monto Desembolsado a la fecha: | 2.113.150,70 | Actual BID: | 10.000.000,00 |
| Tipo de Operación: | INV - Inversión | % Desembolsado: | 21,13 | Pari-passu: | 87,00 |
| Operación(es) Relacionada(s): | BO-P1012, BO-T1090, BO-T1108 | Saldo: | 7.886.849,30 | Co-financiamiento/País: | 1.500.000,00 |
| Subtipo de Operación: | ESP - Inversión Específica | | | Estimado Original: | 11.500.000,00 |
| | | | | Período de Amortización (meses): | 282 |

| Categoría de Impacto Ambiental y Social del Proyecto | Reformulación | Validación |
|---|--|--|
| Categoría de Impacto Ambiental y Social del Proyecto: | B () ¿El objetivo (s) del proyecto fue reformulado? | Validado por el Jefe de División: Sep 20, 2011 Validado por Representante de País: Sep 30, 2011 |

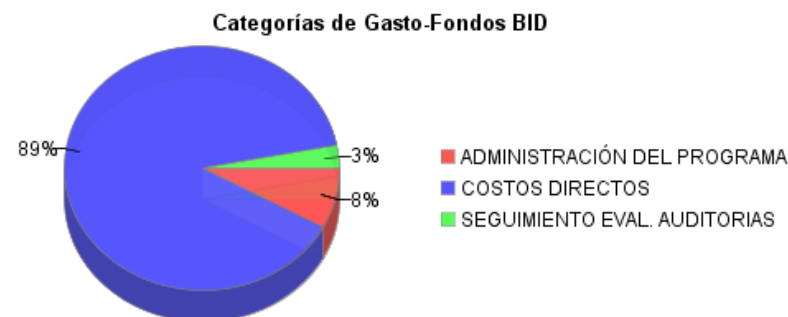
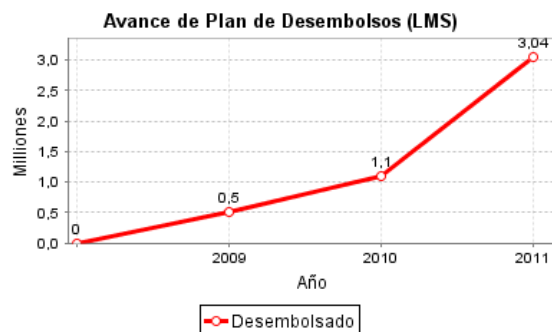
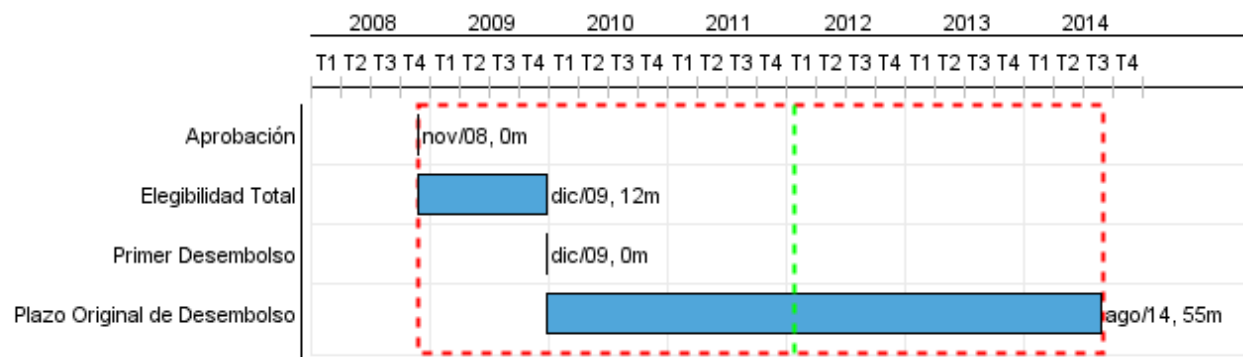

Progreso Acumulado al 2011

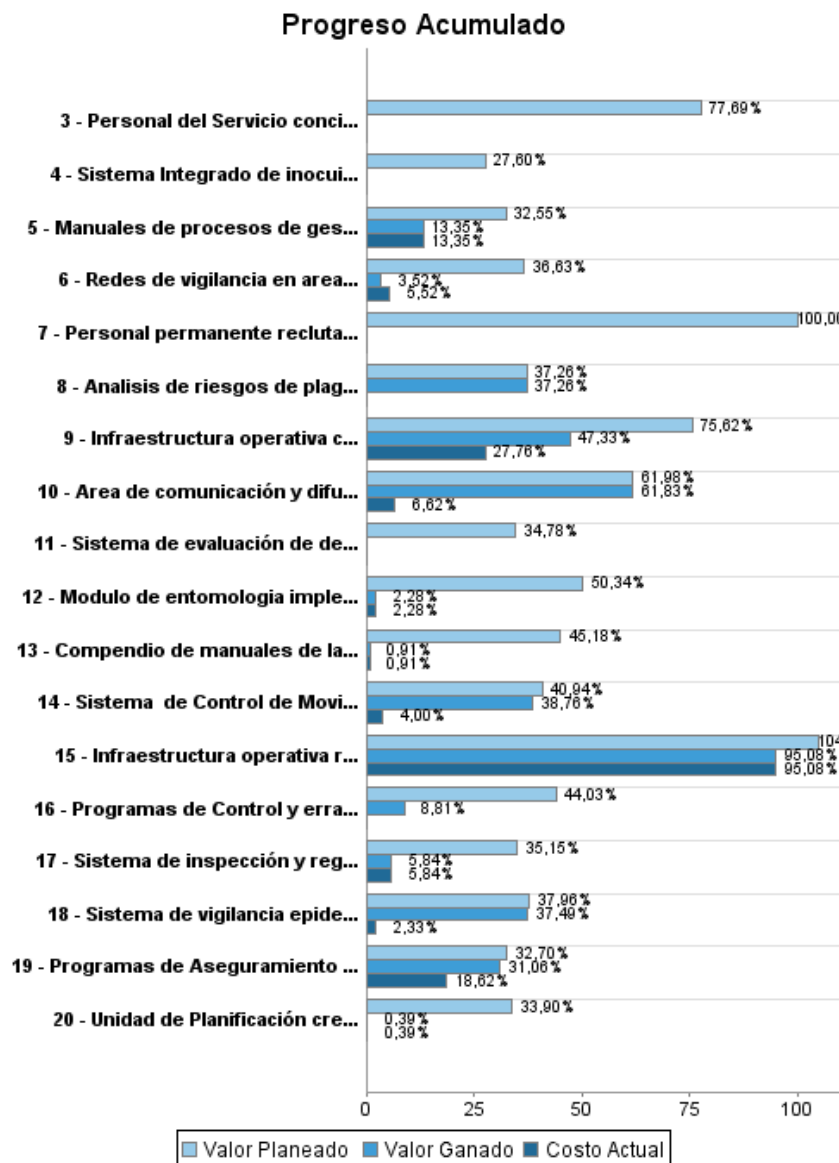

INFORME DE SEGUIMIENTO DE PROGRESO

BO-L1037 - Programa de Sanidad Agropecuaria e Inocuidad Alimentaria
2011 1º período con cierre al (30-Set-2011)

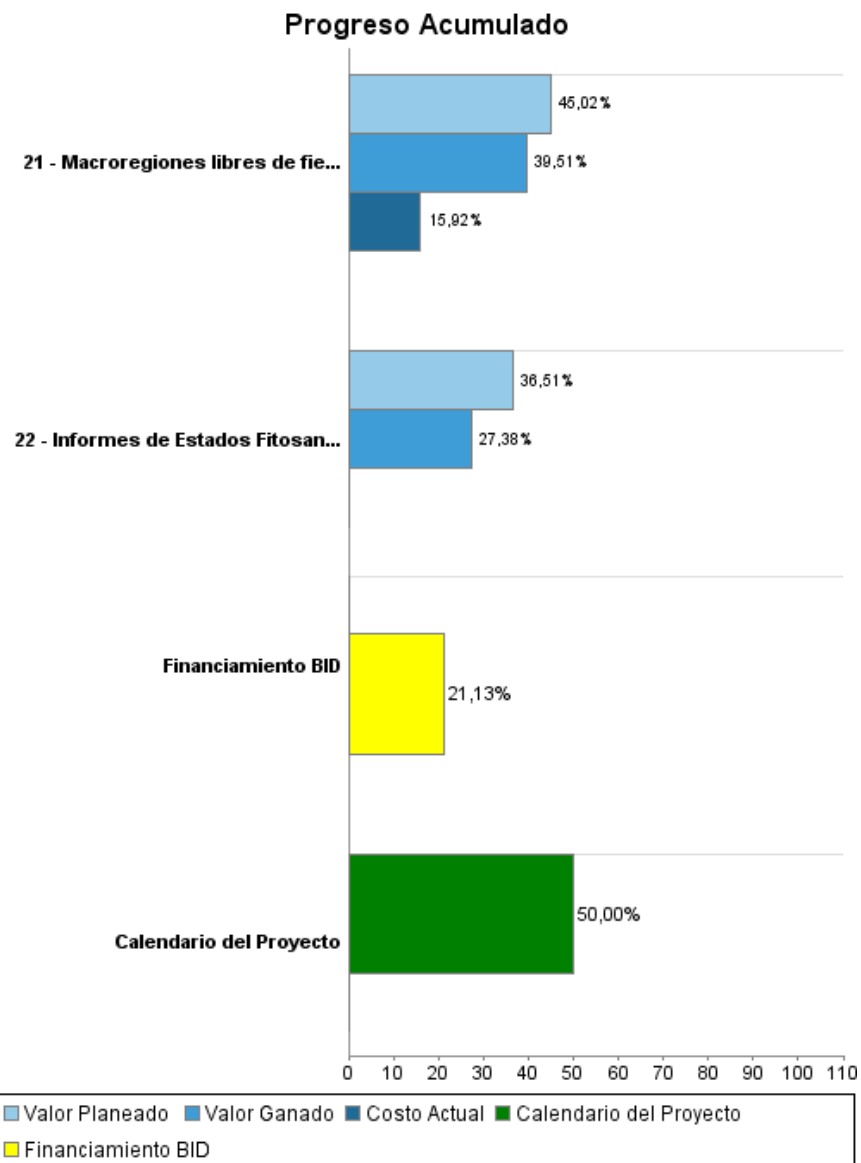

Resultados

| | |
|-------------------|---------------------------------------|
| Resultado: | Sistema de sanidad animal fortalecido |
|-------------------|---------------------------------------|

| Indicador | Unidad de Medida | Línea de base | Año Línea de base | | 2012 | Fin de Proyecto |
|--|---------------------------|---------------|-------------------|--------|-----------|-----------------|
| Registros de movimiento y traslado de animales | Registro | 20.000,00 | 2009 | P A | 22.000,00 | 24.000,00 |
| Reportes semanales de presencia de enfermedades de animales domesticos | Reporte | 9,00 | 2009 | P A | 15,00 | 18,00 |
| Muestras enviadas a laboratorios por sospecha de enfermedades vesiculares | Muestra | 50,00 | 2009 | P A | 70,00 | 100,00 |
| Reporte epidemiológico de enfermedades de los programas de la Unidad de Sanidad Animal | Reportes/programa | 10,00 | 2009 | P A | 15,00 | 18,00 |
| Certificacion Internacional de Bolivia libre de fiebre aftosa | Certificado internacional | | 2010 | P A | | 1,00 |

| | |
|-------------------|---|
| Resultado: | Sistema fitosanitario del pais Fortalecido |
| Supuestos: | Se mantiene una política de Desarrollo Agropecuario y Seguridad Alimentaria |

| Indicador | Unidad de Medida | Línea de base | Año Línea de base | | 2012 | Fin de Proyecto |
|--|------------------|---------------|-------------------|--------|-------|-----------------|
| Índice de desempeño del Sistema Fitosanitario del país | Indice | | 2009 | P A | 22,00 | 45,00 |
| Rechazos en productos de exportación | Notificaciones | 22,00 | 2009 | P A | 18,00 | 14,00 |
| Casos de ingreso de plagas cuarentenarias | Plaga | | 2009 | P A | | 0,00 |

| | |
|-------------------|--|
| Resultado: | Sistema de Inocuidad Alimentaria Fortalecido |
|-------------------|--|

| Indicador | Unidad de Medida | Línea de base | Año Línea de base | | 2012 | Fin de Proyecto |
|---|------------------|---------------|-------------------|--------|----------|-----------------|
| Empresas que se encuentran bajo el control oficial por medio de su registro sanitario vigente | Empresas | 900,00 | 2009 | P A | 1.350,00 | 1.800,00 |
| Mataderos de bovinos con Registro Sanitario (entre cuarta y primera categoría) que se encuentran bajo los lineamientos del Programa de Aseguramiento de Inocuidad (PAI) en cárnicos | Matadero | 30,00 | 2009 | P A | 46,00 | 53,00 |
| Mataderos de aves con Registro Sanitario (primera y segunda categoría) que se encuentran bajo los lineamientos del Programa de Aseguramiento de Inocuidad (PAI) en cárnicos. | Matadero | 9,00 | 2009 | P A | 18,00 | 22,00 |
| Mataderos de camélidos con Registro Sanitario que se encuentran bajo los lineamientos del Programa de Aseguramiento de Inocuidad (PAI) cárnicos. | Matadero | 1,00 | 2009 | P A | 2,00 | 3,00 |
| Empresas industriales y seminindustriales con Registro Sanitario dentro del lineamiento del Programa de Aseguramiento de Inocuidad (PAI) lácteos. | Empresa | 36,00 | 2009 | P A | 40,00 | 51,00 |
| Empresas artesanales con Registro Sanitario dentro del lineamiento del Programa de Aseguramiento de Inocuidad (PAI) lácteos | Empresa | 31,00 | 2009 | P A | 41,00 | 51,00 |
| Empresas dentro del lineamiento del Programa de Aseguramiento de Inocuidad (PAI) Frutas y Hortalizas, con registro | Empresa | 18,00 | 2009 | P | 25,00 | 32,00 |

INFORME DE SEGUIMIENTO DE PROGRESO

BO-L1037 - Programa de Sanidad Agropecuaria e Inocuidad Alimentaria
2011 1º período con cierre al (30-Set-2011)

Banco Interamericano de Desarrollo - BID

Oficina de Planificación Estratégica y Efectividad en el Desarrollo

Última Actualización del PMR: 19/09/2011

| | | | | | | |
|--|----------|--|------|---|------|------|
| sanitario | | | | A | | |
| Programa de Aseguramiento de Inocuidad (PAI) de Frutas y Hortalizas validado e implementado a nivel nacional | Programa | | 2009 | P | 2,00 | 2,00 |
| | | | | A | | |
| Comites interinstitucionales en materia de control integrado de la inocuidad de alimentos. | Comité | | 2009 | P | 4,00 | 9,00 |
| | | | | A | | |

Productos: Progreso Físico y Financiero Anual 2011

| Descripción | Unidad de medida | Físico | | | | Financiero | | | |
|--|-------------------------|----------|--------|---------------------|--------------|--------------|------------|-------------------|--------------|
| | | Planeado | Actual | Unidades Acumuladas | Unidades FDP | Planeado | Actual | Costos Acumulados | Costos FDP |
| FORTALECIMIENTO DE LA GESTION INSTITUCIONAL | | | | | | | | | |
| Area de comunicación y difusión de imagen corporativa establecida | Unidad | 1,00 | 1,00 | | 1,00 | 39.541,00 | | | 71.622,00 |
| Personal del Servicio concientizado en las competencias institucionales. | Funcionarios | 150,00 | | | 650,00 | 89.077,00 | | | 122.047,00 |
| Personal permanente reclutado y contratado mediante concurso de méritos. | Funcionarios | 87,00 | | | 87,00 | 20.000,00 | | | 20.000,00 |
| Sistema de evaluación de desempeño operando. | Sistema | 1,00 | | | 1,00 | 5.000,00 | | | 23.000,00 |
| Manuales de procesos de gestión gerencial implementados | Manuales | | | | 3,00 | 188.130,00 | 48.099,59 | | 748.838,00 |
| Infraestructura operativa construida | Obra de Infraestructura | 3,00 | 2,00 | | 18,00 | 1.361.345,00 | 300.114,18 | | 3.103.861,00 |
| Infraestructura operativa refaccionada | Obra de Infraestructura | 1,00 | | | 1,00 | 630,00 | | | 12.800,00 |
| Unidad de Planificación creada bajo la Dirección Nacional | Unidad | | | | 1,00 | 100.967,00 | 1.170,60 | | 297.833,00 |
| FORTALECIMIENTO DEL SISTEMA DE SANIDAD ANIMAL | | | | | | | | | |
| Sistema de Control de Movimiento de Animales, Productos y Subproductos operando a nivel nacional | Sistema | 1,00 | 1,00 | | 1,00 | 112.967,00 | 4.209,81 | | 312.873,00 |
| Sistema de vigilancia epidemiologica extendido a todo el ambito de sanidad animal y todo el territorio nacional. | Sistema | 1,00 | 1,00 | | 1,00 | 78.438,00 | | | 223.070,00 |
| Laboratorios de referencia nacional de sanidad Animal equipados | Laboratorios | 2,00 | 2,00 | | 2,00 | 21.495,00 | 9.472,24 | | 58.585,00 |
| Programas de Control y erradicacion de enfermedades implementados | Programa | 5,00 | 1,00 | | 6,00 | 63.412,00 | | | 144.022,00 |
| Macroregiones libres de fiebre aftosa | Macroregion | 2,00 | 2,00 | | 4,00 | 423.930,00 | 102.731,27 | | 1.361.450,00 |
| FORTALECIMIENTO DEL SISTEMA DE SANIDAD VEGETAL | | | | | | | | | |
| Redes de vigilancia en areas de introduccion de plagas cuarentenarias funcionando | Red | 3,00 | | | 3,00 | 146.856,00 | 9.150,12 | | 457.242,00 |
| Análisis de riesgos de plagas (ARP) elaborados | ARP | 8,00 | 8,00 | | 45,00 | 67.541,00 | | | 181.289,00 |
| Informes de Estados Fitosanitarios elaborados | Informes | 4,00 | 3,00 | | 21,00 | 60.712,00 | | | 166.274,00 |
| Modulo de entomologia implementado y funcionando | Modulo | | | | 1,00 | 360.851,00 | 9.186,48 | | 734.849,00 |

INFORME DE SEGUIMIENTO DE PROGRESO

BO-L1037 - Programa de Sanidad Agropecuaria e Inocuidad Alimentaria
2011 1º período con cierre al (30-Set-2011)

Banco Interamericano de Desarrollo - BID

Oficina de Planificación Estratégica y Efectividad en el Desarrollo
Última Actualización del PMR: 19/09/2011

| Descripción | Unidad de medida | Físico | | | | Financiero | | | |
|---|------------------|----------|--------|---------------------|--------------|---------------------|-------------------|-------------------|----------------------|
| | | Planeado | Actual | Unidades Acumuladas | Unidades FDP | Planeado | Actual | Costos Acumulados | Costos FDP |
| Sistema de fiscalización de empresas importadoras, comercializadoras y aplicadoras de plaguicidas establecido | Sistema | | | | 1,00 | 211.222,00 | | | 400.513,00 |
| Compendio de manuales de las áreas que comprende la Sanidad Vegetal elaborado | Compendio | 1,00 | | | 1,00 | 110.976,00 | | | 259.833,00 |
| FORTALECIMIENTO DEL SISTEMA DE INOCUIDAD DE LOS ALIMENTOS | | | | | | | | | |
| Sistema de inspección y registro de empresas del rubro alimenticio operando a nivel nacional | Sistema | | | | 1,00 | 397.379,00 | 38.692,88 | | 1.337.524,00 |
| Programas de Aseguramiento de la Inocuidad de alimentos implementados | Programa | 1,00 | 1,00 | | 3,00 | 40.141,00 | 18.946,98 | | 170.464,00 |
| Sistema Integrado de inocuidad de los alimentos a nivel nacional establecido | Sistema | | | | 1,00 | 51.003,00 | | | 192.011,00 |
| ADMINISTRACION DEL PROGRAMA | | | | | | | | | |
| TOTAL | | | | | | 3.951.613,00 | 541.774,15 | | 10.400.000,00 |