

## Informe Resumido

Datos Básicos del Proyecto		Fondos Disponibles (US\$)		Costo total y Fuente	
Agencia Ejecutora (AE):	MINISTERIO DE PLANIFICACION PRESUPUESTO Y GESTION				
Sector:	REFORM / MODERNIZATION OF THE STATE-DECENTRALIZATION & SUBNATIONAL GOVE				
Número(s) de Préstamo:	1718/OC-BR	Monto Aprobado Actual:	93.000.000,00	BID Original:	93.000.000,00
Etapas:	Approved	Monto Desembolsado a la fecha:	9.499.225,41	Actual BID:	93.000.000,00
Tipo de Operación:	INV - Inversión	% Desembolsado:	10,21	Pari-passu:	60,00
Operación(es) Relacionada(s):		Saldo:	83.500.774,59	Co-financiamiento/País:	62.000.000,00
Subtipo de Operación:	PFM - Proyecto de Fases Múltiples			Estimado Original:	155.000.000,00
				Período de Amortización (meses):	174

Categoría de Impacto Ambiental y Social del Proyecto	Reformulación	Validación
Categoría de Impacto Ambiental y Social del Proyecto: B13(R)	( ) ¿El objetivo (s) del proyecto fue reformulado?	Validado por el Jefe de División: Sep 28, 2011 Validado por Representante de País: Sep 28, 2011

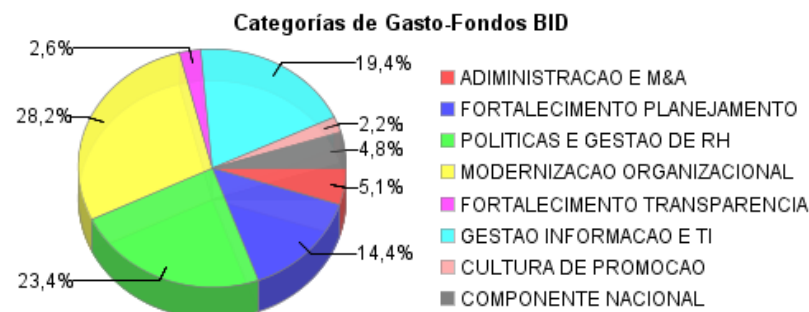
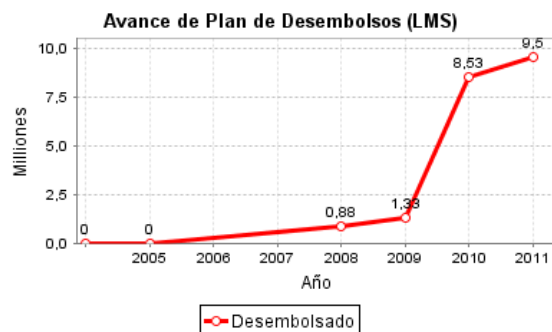
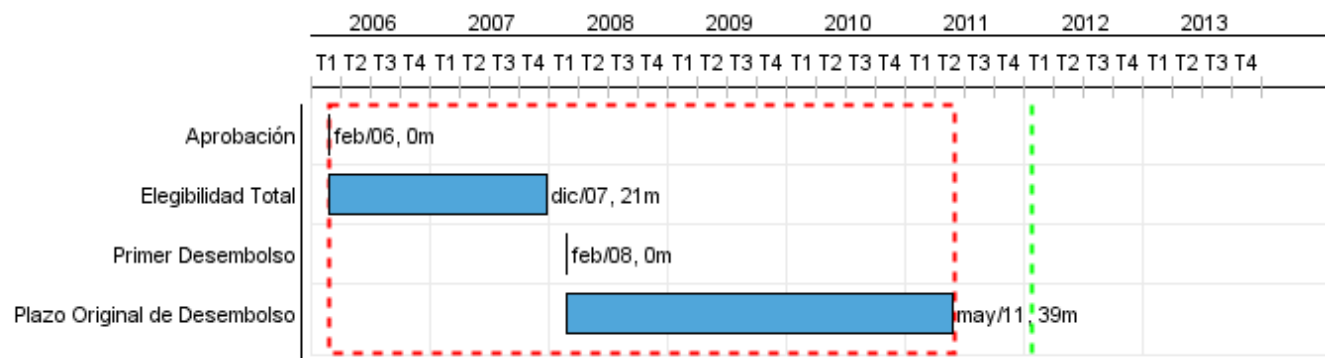

## Progreso Acumulado al 2011

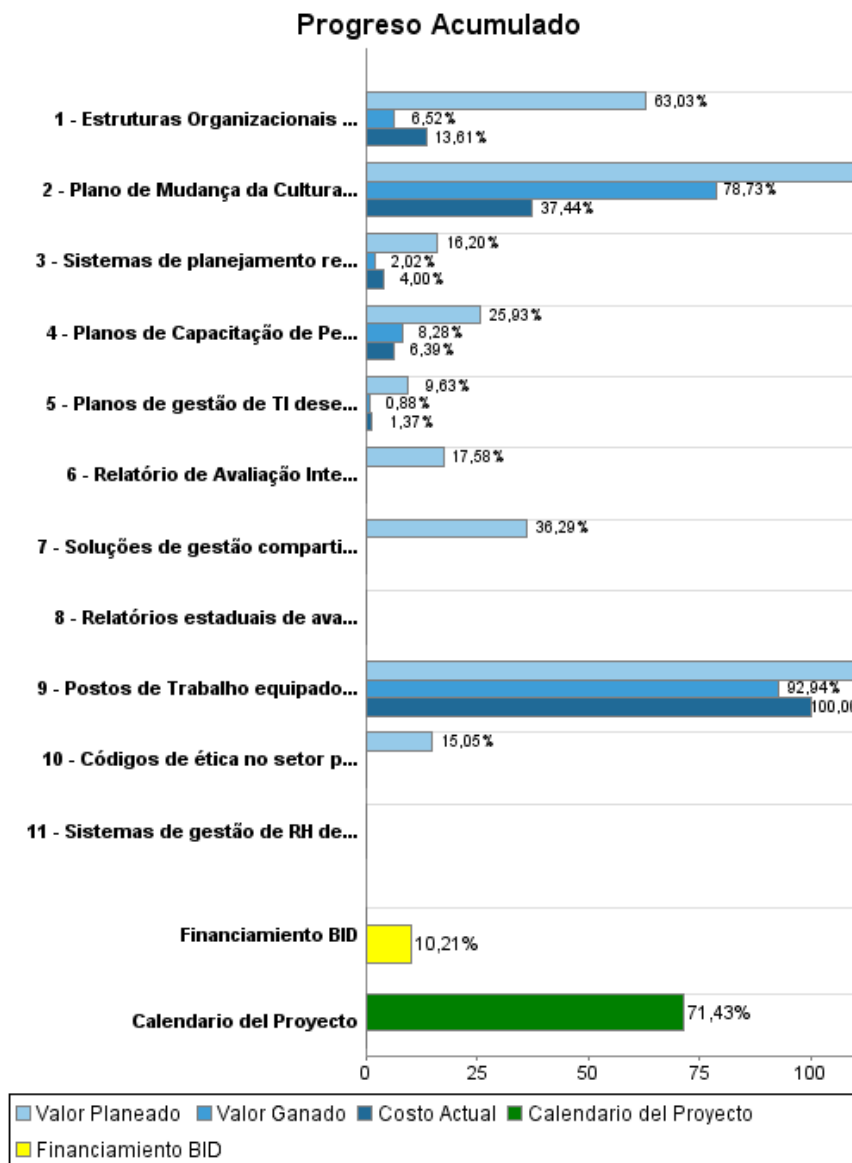

## Resultados

**Resultado:** Capacidade de planejamento fortalecida das Secretarias Estaduais de Planejamento

Indicador	Unidad de Medida	Línea de base	Año Línea de base		2008	2010	2011	Fin de Proyecto
Porcentagem executada dos recursos da Lei Orçamentária Anual Aprovada (precisão do planejamento)	%	110,00	2006	P		107,00	103,00	100,00
				A		107,00	107,00	

**Resultado:** Capacidade de gestão e administração pública fortalecida nas Secretarias Estaduais de Gestão e Administração

Indicador	Unidad de Medida	Línea de base	Año Línea de base		2008	2010	2011	Fin de Proyecto
Relação gastos de investimento / gastos correntes aumentada	%	14,00	2006	P		14,00	14,00	16,00
				A		14,00	14,00	

**Resultado:** Mecanismos de cooperação interinstitucional fortalecidos

Indicador	Unidad de Medida	Línea de base	Año Línea de base		2008	2010	2011	Fin de Proyecto
Soluções compartilhadas disponibilizadas a Estados	solução		2006	P				27,00
				A				

**Productos: Progreso Físico y Financiero Anual 2011**

Descripción	Unidad de medida	Físico				Financiero			
		Planeado	Actual	Unidades Acumuladas	Unidades FDP	Planeado	Actual	Costos Acumulados	Costos FDP
<b>Componente Nacional</b>									
Soluções de gestão compartilhadas entre a União e os Estados	Gobiernos	2,00			6,00	500.000,00			1.377.825,70
<b>Fortalecimento da Capacidade de Planejamento e Gestão</b>									
Sistemas de planejamento revisados e/ou implantados	sistema	10,00			27,00	2.164.649,51			31.315.770,59
<b>Desenvolvimento de Políticas e Gestão de Recursos Humanos</b>									
Planos de Capacitação de Pessoal implementados	plano	5,00			27,00	4.128.479,18	1.102,83		31.895.663,50
Sistemas de gestão de RH desenvolvidos ou atualizados	sistema	10,00	1,00		27,00	20.000.000,00	1.306.165,46		
<b>Modernização de Estruturas Organizacionais e de Processos Administrativos</b>									
Estruturas Organizacionais redesenhadas	estrutura organizacional	4,00			60,00	13.122.943,01			35.760.032,50
<b>Fortalecimento dos Mecanismos de Transparência e Comunicação</b>									
Códigos de ética no setor público implantados	código	10,00			27,00	1.000.000,00			6.643.513,07
<b>Modernização da Gestão da Informação e Integração dos Sistemas de TI</b>									
Planos de gestão de TI desenvolvidos e implementados	plano	12,00			27,00	1.997.897,04			38.451.249,09
Postos de Trabalho equipados com TI	postos de trabalho	3.252,00			16.914,00	16.883.286,00			16.118.000,00
<b>Desenvolvimento da Cultura de Promoção e Implantação de Mudança Institucional</b>									
Plano de Mudança da Cultura Institucional implantado	plano	17,00	1,00		27,00	10.000.000,00	52.992,47		1.933.154,49
<b>Administração, Monitoria e Avaliação</b>									
Relatório de Avaliação Intermediária e Final	relatório	1,00			2,00	1.000.000,00			5.688.003,42
Relatórios estaduais de avaliação intermediária e final (insumos aos relatórios consolidados)	relatório	27,00	1,00		54,00	2.000.000,00	99.746,68		
<b>Custos Indiretos</b>									
<b>TOTAL</b>						<b>72.797.254,74</b>	<b>1.460.007,44</b>		<b>169.183.212,36</b>