

Informe Resumido

Datos Básicos del Proyecto		Fondos Disponibles (US\$)	Costo total y Fuente
Agencia Ejecutora (AE):	PROGRAMA DE ASIGNACION FAMILIAR		
Sector:	SOCIAL INVESTMENT-FAMILY, CHILHOOD, AND YOUTH		
Número(s) de Préstamo:	1568/SF-HO	Monto Aprobado Actual: 20.000.000,00	BID Original: 20.000.000,00
Etapas:	Approved	Monto Desembolsado a la fecha: 20.000.000,00	Actual BID: 20.000.000,00
Tipo de Operación:	INV - Inversión	% Desembolsado: 100,00	Pari-passu: 90,00
Operación(es) Relacionada(s):	HO0132, TC0211001	Saldo:	Co-financiamiento/País: 2.200.000,00
Subtipo de Operación:	ESP - Inversión Específica		Estimado Original: 22.200.000,00
			Período de Amortización (meses): 354

Categoría de Impacto Ambiental y Social del Proyecto	Reformulación	Validación
Categoría de Impacto Ambiental y Social del Proyecto: C(R)	() ¿El objetivo (s) del proyecto fue reformulado?	Validado por el Jefe de División: Sep 20, 2011 Validado por Representante de País: Sep 30, 2011

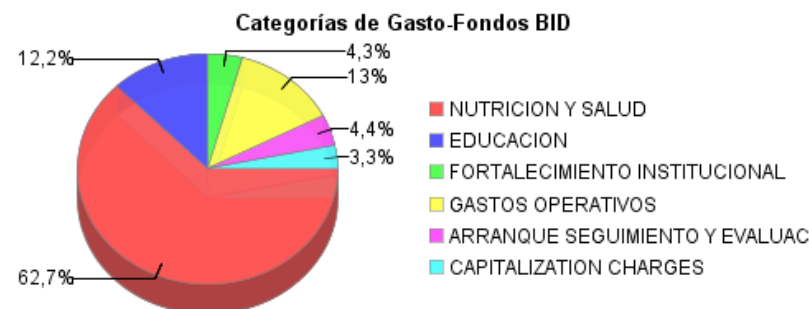
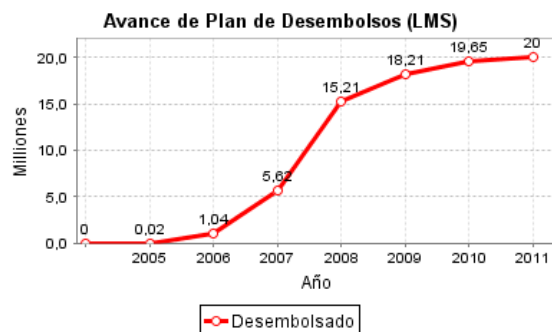
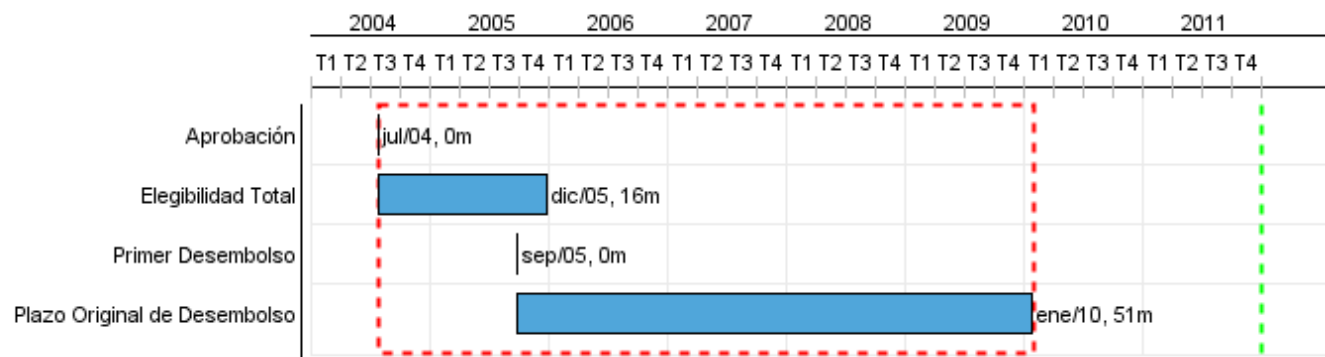

Progreso Acumulado al 2011

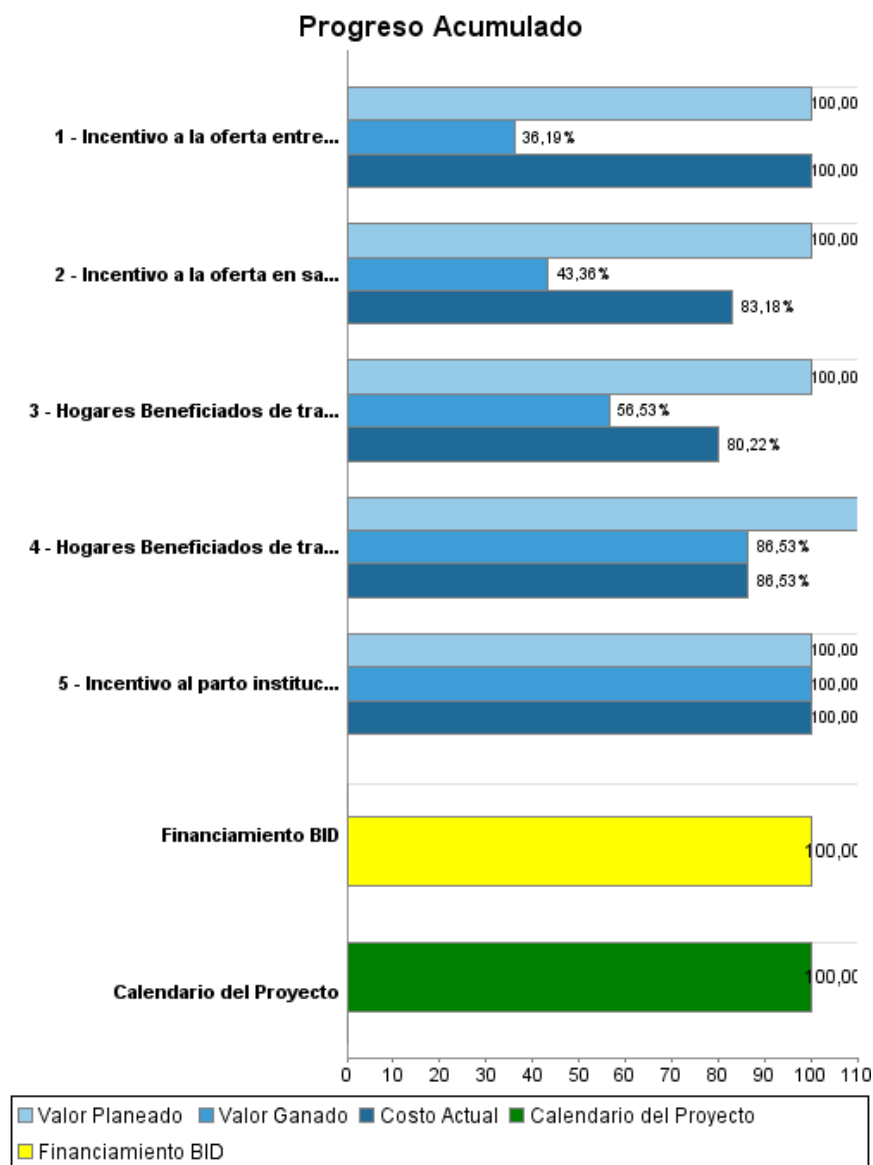

Resultados

Resultado:	Red integral de protección social fortalecida.
-------------------	--

Indicador	Unidad de Medida	Línea de base	Año Línea de base		2009	2010	Fin de Proyecto
Desnutricion en menores de 2 años	%	30,00	2008	P A			27,00
La lactancia materna exclusiva en los menores de 6 meses en las areas focalizadas aumenta en 10%	%			P A			0,00
Partos institucionales	%	25,00	2008	P A			27,50
Gasto per capita en alimentos aumenta en 10% en los hogares beneficiarios	%			P A			0,00
Matricula neta de niños de 1 a 6to grado en las comunidades focalizadas	%	85,50	2008	P A			90,50
La tasa de asistencia de los niños matriculados de las escuelas beneficiadas se ha incrementado en 8 puntos porcentuales	%	98,80	2008	P A			0,00
Tasa de desercion de los niños beneficiarios	%	3,00	2008	P A			2,55

Productos: Progreso Físico y Financiero Anual 2011

Descripción	Unidad de medida	Físico				Financiero			
		Planeado	Actual	Unidades Acumuladas	Unidades FDP	Planeado	Actual	Costos Acumulados	Costos FDP
Componente 1. Salud y Nutrición									
Hogares Beneficiados de transferencias monetarias condicionadas en nutrición y salud	Personas		23.000,00		23.000,00	1.092.578,11			8.112.673,21
Incentivo al parto institucional recibido por Mujeres embarazadas	Mujeres embarazadas				2.008,00				505.000,00
Incentivo a la oferta en salud - AINC promovido	hogares		23.000,00		23.000,00	808.673,09	5.222,00		4.775.818,72
Componente 2. Educación									
Hogares Beneficiados de transferencias monetarias condicionadas en educación	hogares		23.000,00		23.000,00	683.837,46			3.457.356,24
Incentivo a la oferta entregada a las APF reciben el (75% de las APF de las aldeas focalizadas)	%		80,00		75,00				582.952,52
Componente 3. Fortalecimiento Institucional									
Gestión del Programa									
TOTAL						2.585.088,66	5.222,00		17.433.800,69