

## Informe Resumido

Datos Básicos del Proyecto		Fondos Disponibles (US\$)	Costo total y Fuente
Agencia Ejecutora (AE):	FONDO HONDURENO DE INVERSION SOCIAL		
Sector:	SOCIAL INVESTMENT		
Número(s) de Préstamo:	1478/SF-HO	Monto Aprobado Actual:	34.974.979,47
Etapas:	Approved	Monto Desembolsado a la fecha:	31.704.524,20
Tipo de Operación:	INV - Inversión	% Desembolsado:	90,65
Operación(es) Relacionada(s):		Saldo:	3.270.455,27
Subtipo de Operación:	PFM - Proyecto de Fases Múltiples		
		BID Original:	35.000.000,00
		Actual BID:	34.974.979,47
		Pari-passu:	90,00
		Co-financiamiento/País:	3.900.000,00
		Estimado Original:	38.900.000,00
		Período de Amortización (meses):	354

Categoría de Impacto Ambiental y Social del Proyecto	Reformulación	Validación
Categoría de Impacto Ambiental y Social del Proyecto: C(R)	( ) ¿El objetivo (s) del proyecto fue reformulado?	Validado por el Jefe de División: Sep 20, 2011 Validado por Representante de País: Sep 30, 2011

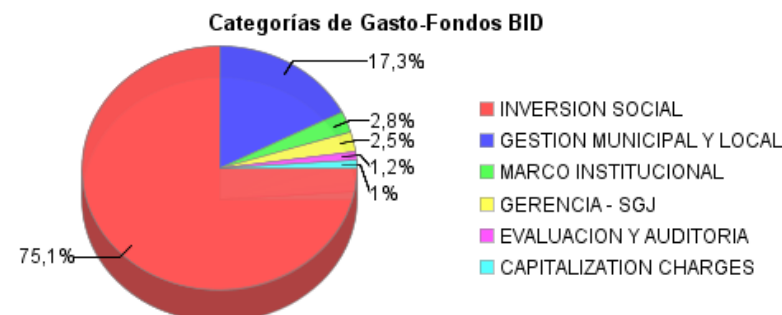
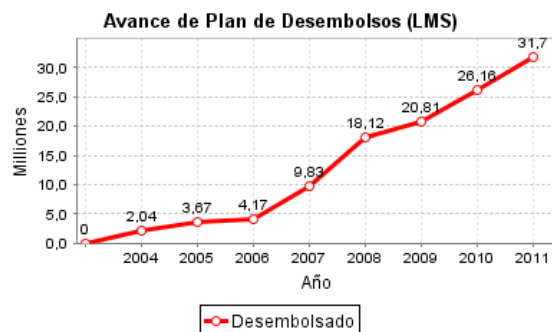
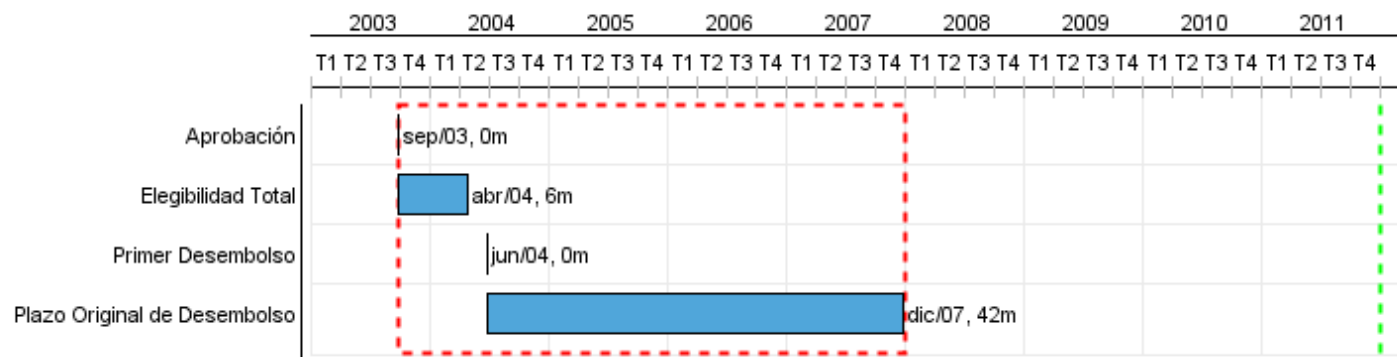

## Progreso Acumulado al 2011

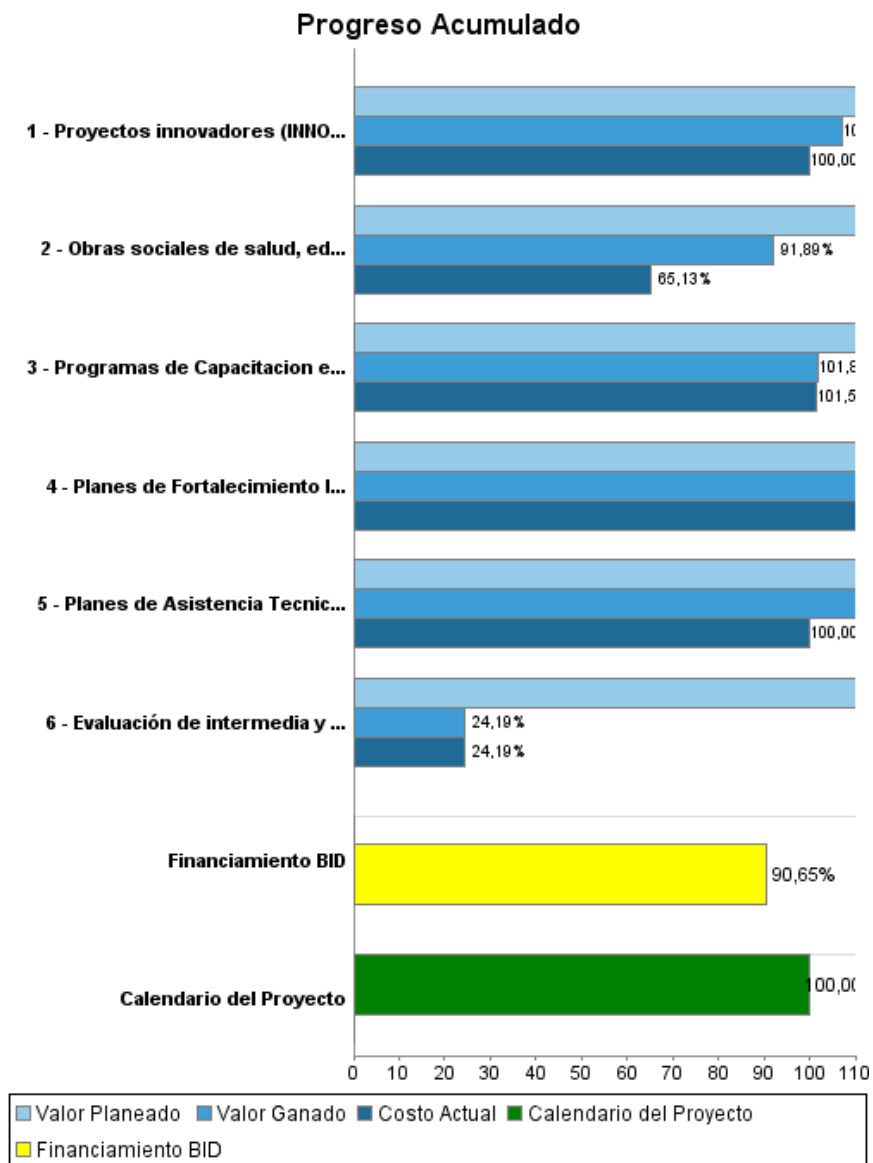

## Resultados

**Resultado:** Contribuir a mejorar las condiciones de vida de la población más pobre, brindándole mayor acceso a servicios sociales básicos sostenibles con participación comunitaria.

Indicador	Unidad de Medida	Línea de base	Año Línea de base		2009	Fin de Proyecto
Proyectos ejecutados bajo las modalidades centralizada y descentralizada de forma satisfactoria	Porcentaje	90,00		P A	90,00	0,00
Los hogares beneficiados del programa consideran satisfactorias las instalaciones o la calidad de las obras recibidas	Porcentaje	80,00	2006	P A	80,00	80,00

**Resultado:** Mejoramiento de la gestión municipal y local

Indicador	Unidad de Medida	Línea de base	Año Línea de base		2009	Fin de Proyecto
Municipios con PATMUNIS implementados y con mejoras en las áreas de intervención	PATMUNIS	40,00	2008	P A	40,00 40,00	0,00
Proyectos INNOVAR ejecutados exitosamente mediante fondos concursables	Proyectos Innovar (binario)	15,00	200	P A	19,00 18,00	0,00

## Productos: Progreso Físico y Financiero Anual 2011

Descripción	Unidad de medida	Físico				Financiero			
		Planeado	Actual	Unidades Acumuladas	Unidades FDP	Planeado	Actual	Costos Acumulados	Costos FDP
<b>Ejecucion de Planes de Inversion Social con apoyo comunitario</b>									
Obras sociales de salud, educacion, agua y saneamiento mejoradas o ampliadas	Obras	81,00	97,00		943,00	5.125.541,00	3.349.658,00		27.908.246,00
Programas de Capacitacion en mantenimieto preventivo desarrollados	Programas	81,00	97,00		81,00	51.529,00	60.000,00		540.128,00
<b>Municipalidades fortalecidas en temas de finanzas, administracion, planificacion municipal, gestion medio ambiental, catastros y modernizacion de servicios municipales</b>									
Planes de Asistencia Tecnica Municipal desarrollados (PATMUNI)	Municipios				44,00				4.980.079,00
Proyectos innovadores (INNOVAR) ejecutados	Proyectos				18,00				1.459.705,00
<b>Mejora de la Gestion Local y Procesos de Descentralizacion Fortalecidos</b>									
Planes de Fortalecimiento Institucional implementados	Planes				2,00				865.202,93
Evaluación de intermedia y de Impacto desarrollada	evaluaciones	1,00	1,00		5,00	150.000,00	150.000,00		620.000,00
<b>Auditorias</b>									
<b>Gestion del Programa</b>									
<b>TOTAL</b>						<b>5.327.070,00</b>	<b>3.559.658,00</b>		<b>36.373.360,93</b>