

Informe Resumido

Datos Básicos del Proyecto		Fondos Disponibles (US\$)		Costo total y Fuente	
Agencia Ejecutora (AE):	SECRETARIA ESPECIAL DO INTERLEGIS SENADOFEDERAL				
Sector:	REFORM / MODERNIZATION OF THE STATE-PARLIAMENTARY MODERNIZATION				
Número(s) de Préstamo:	1864/OC-BR	Monto Aprobado Actual:	16.100.000,00	BID Original:	16.100.000,00
Etapas:	Approved	Monto Desembolsado a la fecha:	2.730.057,99	Actual BID:	16.100.000,00
Tipo de Operación:	INV - Inversión	% Desembolsado:	16,96	Pari-passu:	50,00
Operación(es) Relacionada(s):		Saldo:	13.369.942,01	Co-financiamiento/País:	16.100.000,00
Subtipo de Operación:	PFM - Proyecto de Fases Múltiples			Estimado Original:	32.200.000,00
				Período de Amortización (meses):	246

Categoría de Impacto Ambiental y Social del Proyecto	Reformulación	Validación
Categoría de Impacto Ambiental y Social del Proyecto: C	() ¿El objetivo (s) del proyecto fue reformulado?	Validado por el Jefe de División: Sep 26, 2011 Validado por Representante de País: Sep 27, 2011

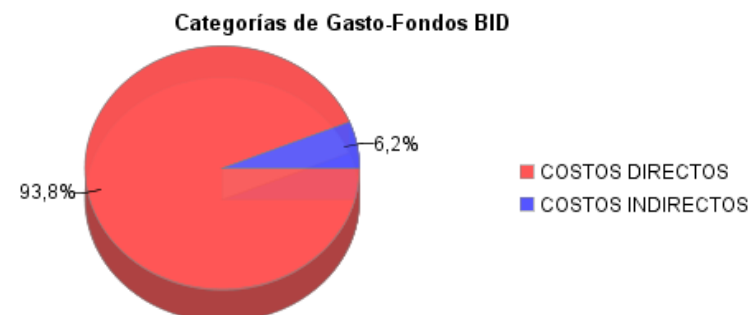
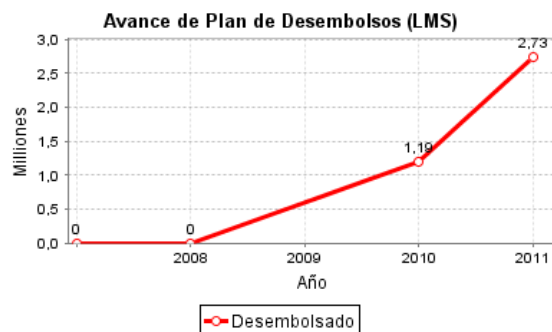
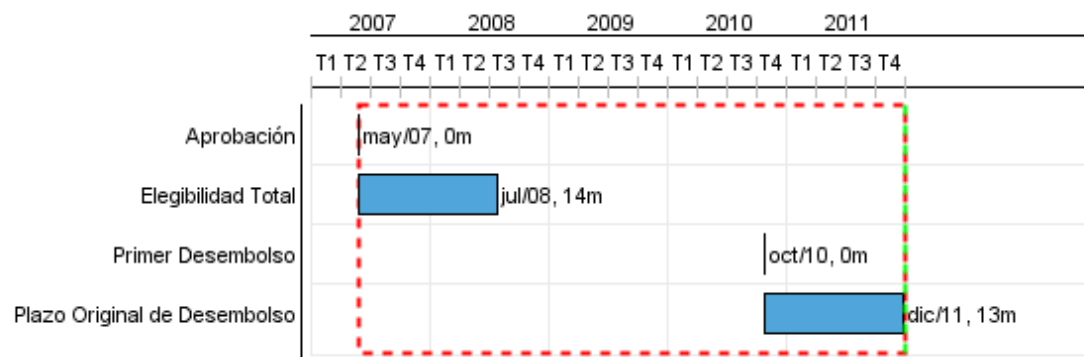

Progreso Acumulado al 2011

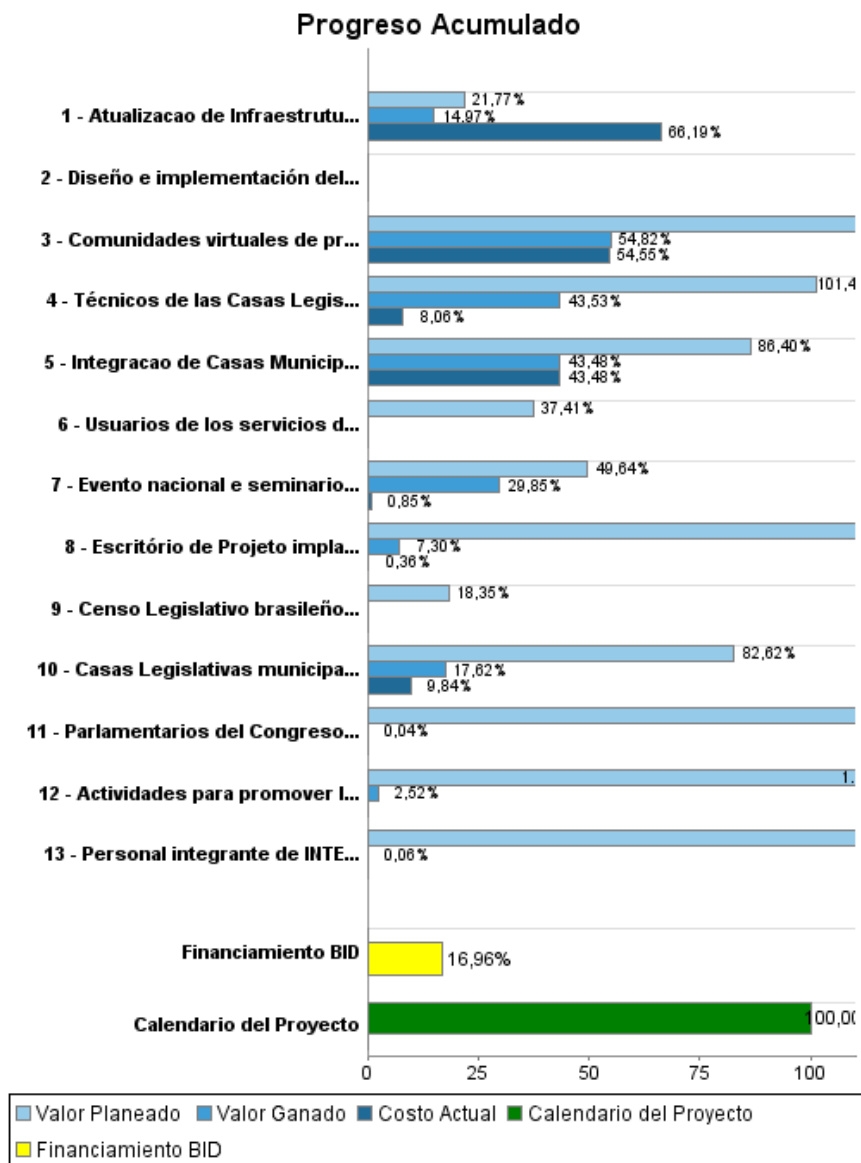

Resultados

Resultado:	Función Legislativa del Estado Brasileño (en sus instancias Federal, Estatal y Municipal), mejorada.
Supuestos:	Se mantiene el interés del Senado por contar con el apoyo institucional de INTERLEGIS.

Indicador	Unidad de Medida	Línea de base	Año Línea de base		2011	2012	2013	Fin de Proyecto
Casas legislativas municipales cuentan con su propio presupuesto y operan de manera independiente del órgano ejecutivo municipal al final del Programa.	Porcentaje	75,00	2006	P	80,00	90,00	100,00	100,00
Capacidad Institucional de 250 Casas Legislativas incrementada	Gobiernos	315,00	2006	A				
				P	100,00	100,00	50,00	350,00
				A				
INTERLEGIS presta servicios de calidad y oportunamente a la comunidad virtual (Senado Federal, Cámara de Diputados, Asambleas Legislativas Estatales, Cámara Legislativa del Distrito Federal, Cámaras Municipales y el Tribunal de Cuentas de la Unión).	Percepción favorable de los servicios prestados	40,00	2007	P	60,00	70,00	80,00	80,00
				A				

Productos: Progreso Físico y Financiero Anual 2011

Descripción	Unidad de medida	Físico				Financiero			
		Planeado	Actual	Unidades Acumuladas	Unidades FDP	Planeado	Actual	Costos Acumulados	Costos FDP
1. Consolidación de la Red Nacional INTERLEGIS									
Integracao de Casas Municipais a Rede Nacional do INTERLEGIS.	Casas Municipales	300,00	0,01		1.000,00	785.327,70	0,01		4.026.000,00
Diseño e implementación del Sistema de apoyo a la función fiscalizadora, administrativa y legislativa implantado e integrado.	Sistemas		0,01		13,00		0,01		2.648.000,00
Comunidades virtuales de práctica legislativa implantadas.	Comunidades Virtuales	2,00	0,01		4,00	360.000,00	0,01		660.000,00
Técnicos de las Casas Legislativas que integran la actual Red INTERLEGIS se capacitan.	Técnicos	3.500,00	0,01		20.000,00	1.177.000,00	0,01		1.456.000,00
Censo Legislativo brasileño actualizado.	Censo		0,01		1,00	467.926,27	0,01		2.550.000,00
2. Modernización de las Casas Legislativas									
Casas Legislativas municipales adoptan el nuevo modelo y la metodología de trabajo de INTERLEGIS.	Casas Legislativas	116,00	15,00		350,00	2.870.928,00	178.848,21		4.442.890,00
3. Fortalecimiento Institucional de INTERLEGIS									
Escritório de Projeto implantado, incluindo o sistema de monitoramento e acompanhamento.	Escritorio	1,00	0,01		2,00	1.150.000,00	0,01		500.000,00
Personal integrante de INTERLEGIS capacitados.	Personas	60,00	0,01		50,00	229.672,85	0,01		68.200,00
Atualizacao de Infraestrutura Tecnologica do Programa Interlegis.	Equipamentos	8,00	11,00		44,00	400.000,00	2.431.886,01		3.674.000,00
Usuarios de los servicios de información del Portal INTERLEGIS acrecido en 10%.	Usuários	1.650,00	0,01		20.000,00	90.000,00	0,01		400.975,00
4. Fortalecimiento de la Red de Parlamentarios y Cooperación									
Parlamentarios del Congreso Nacional y entidades parlamentarias participan del networking.	Parlamentarios	167,00	0,01		181,00	294.688,00	0,01		48.600,00
Evento nacional e seminarios locales y regionales para la integración de las Casas Legislativas realizados.	Eventos	4,00	0,01		20,00	63.380,00	0,01		255.335,00
Actividades para promover la cooperación técnica internacional entre Parlamentos realizadas.	Reuniones	2,00	0,01		2,00	125.895,00	0,01		25.000,00
5. Otros									
TOTAL						8.014.817,82	2.610.734,33		20.755.000,00