

## Informe Resumido

Datos Básicos del Proyecto		Fondos Disponibles (US\$)	Costo total y Fuente
Agencia Ejecutora (AE):	MINISTERIO DE CONSTRUCCION Y TRANSPORTE		
Sector:	TRANSPORTATION-ROAD PROGRAMS		
Número(s) de Préstamo:	1599/SF-NI	Monto Aprobado Actual: 25.945.459,23	BID Original: 40.000.000,00
Etapas:	Approved	Monto Desembolsado a la fecha: 25.223.024,41	Actual BID: 25.945.459,23
Tipo de Operación:	INV - Inversión	% Desembolsado: 97,22	Pari-passu: 80,00
Operación(es) Relacionada(s):	NI-L1035	Saldo: 722.434,82	Co-financiamiento/País: 10.000.000,00
Subtipo de Operación:	ESP - Inversión Específica		Estimado Original: 50.000.000,00
			Período de Amortización (meses): 354

Categoría de Impacto Ambiental y Social del Proyecto	Reformulación	Validación
Categoría de Impacto Ambiental y Social del Proyecto: B(R)	( ) ¿El objetivo (s) del proyecto fue reformulado?	Validado por el Jefe de División: Sep 28, 2011 Validado por Representante de País: Sep 28, 2011

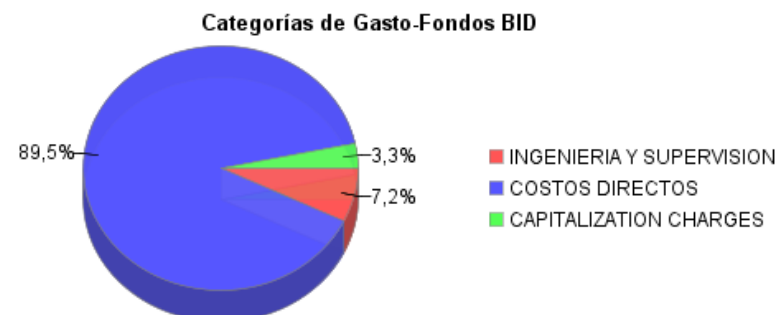
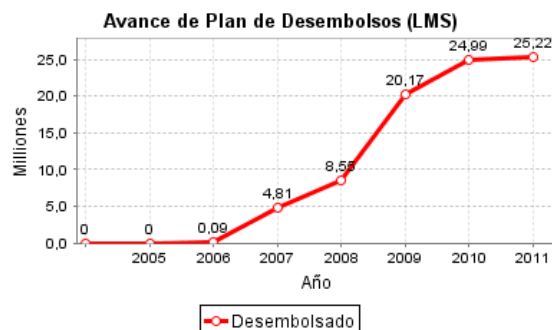
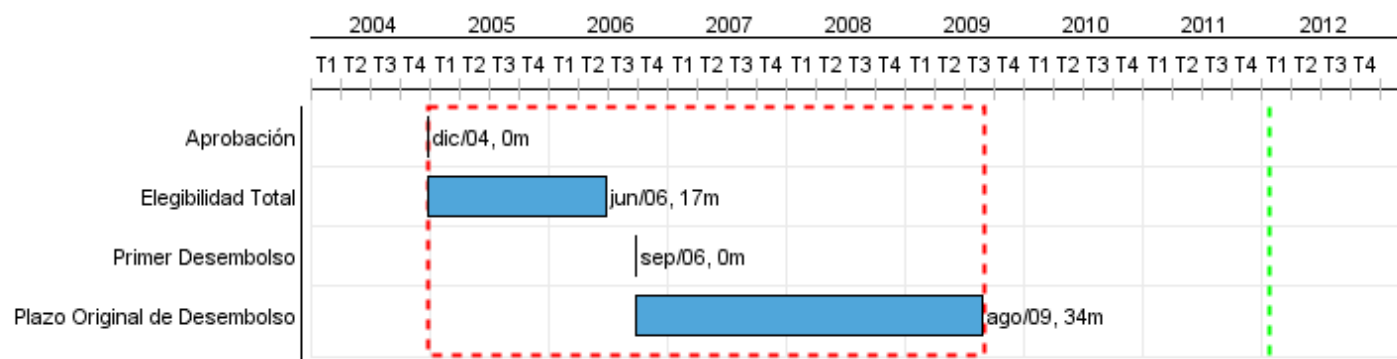

## Progreso Acumulado al 2011

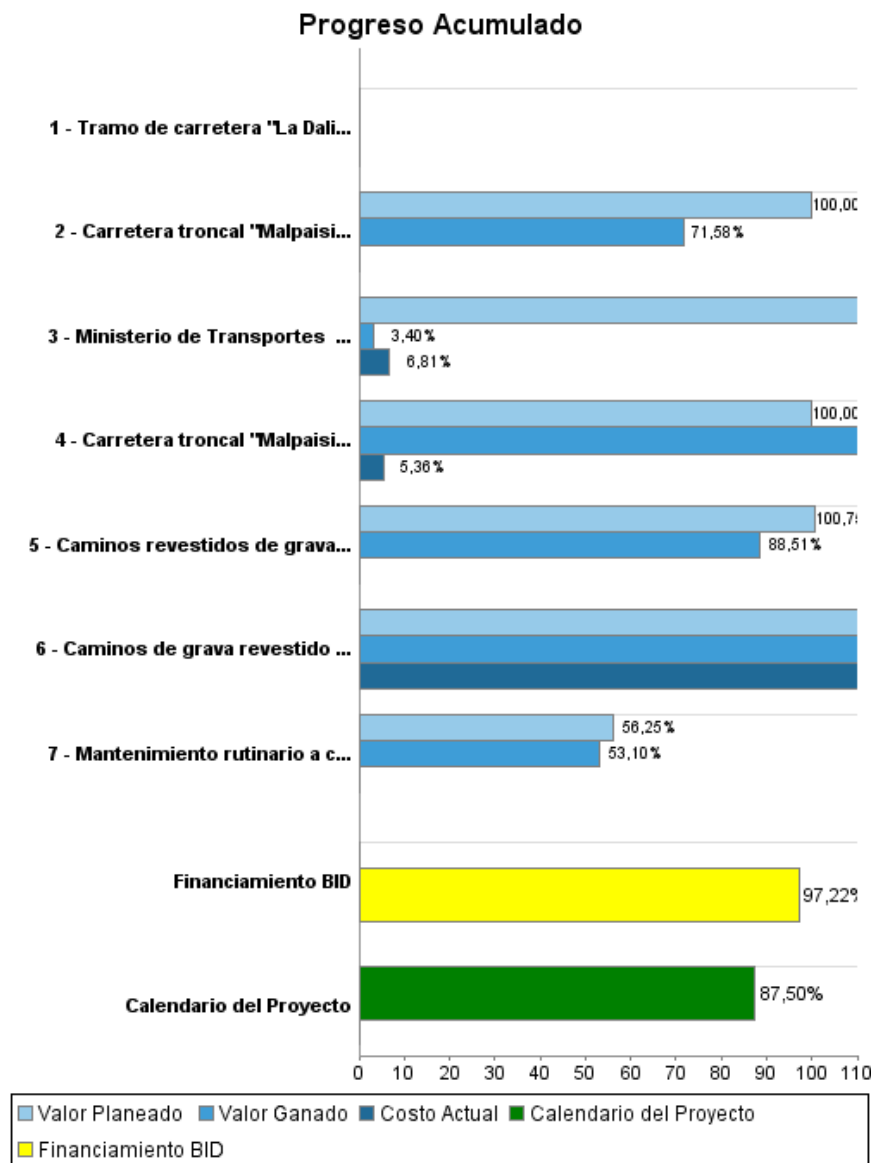

## Resultados

<b>Resultado:</b>	Condiciones de transporte para los usuarios de la zona del proyecto mejoradas.
-------------------	--

Indicador	Unidad de Medida	Línea de base	Año Línea de base		2009	Fin de Proyecto
Costos de operación vehicular de automóviles (veh) en el tramo Malpasillo, San Isidro.	US\$/veh.km	0,30	2009	P A		0,16
Costos de operación vehicular de autobuses (Autob) en el tramo Malpasillo, San Isidro.	US\$/Autob.km	1,90	2009	P A		0,90
Costos de operación vehicular de camiones pesados (Cp) en el tramo Malpasillo, San Isidro,	US\$/Cp.km	1,35	2009	P A		0,70
Velocidad para los usuarios del tramo Malpasillos - San Isidro (automóviles).	Km/h	30,00	2009	P A		65,00
Velocidad para los usuarios del tramo Malpasillos - San Isidro (autobuses).	Km/h	28,00	2009	P A		60,00
Velocidad para los usuarios del tramo Malpasillos - San Isidro (camiones pesados).	Km/h	26,00	2009	P A		60,00
Costos de operación vehicular de automoviles (veh) en los caminos grava (Grupos I, II y III).	US\$/veh.km	0,30	2009	P A		0,28
Costos de operación vehicular de autobuses(Autob) en los caminos grava (Grupos I, II y III).	US\$/Autob.km	2,10	2009	P A		1,90
Costos de operación vehicular de camiones pesados (Cp) en los caminos grava (Grupos I, II y III).	US\$/Cp.km	1,40	2009	P A		1,30

## Productos: Progreso Físico y Financiero Anual 2011

Descripción	Unidad de medida	Físico				Financiero			
		Planeado	Actual	Unidades Acumuladas	Unidades FDP	Planeado	Actual	Costos Acumulados	Costos FDP
<b>Rehabilitación de carretera troncal pavimentada</b>									
Carretera troncal "Malpaisillo - San Isidro" con microcarpeta colocada (ETAPA I)	Kilómetros				72,00	478.386,36	478.386,36		8.922.876,95
Carretera troncal "Malpaisillo - San Isidro", reforzada con carpeta alfáltica (ETAPA II)	Kilómetros	72,00	61,00		72,00	10.730.911,00			12.700.422,00
<b>Mantenimiento Rutinario de Carreteras Pavimentadas</b>									
Mantenimiento rutinario a carreteras Pavimentadas efectuado	Kilómetros	286,00	270,00		286,00	1.800.000,00			3.200.000,00
<b>Mantenimiento periódico de caminos revestidos de grava</b>									
Caminos revestidos de grava con mantenimiento periódico.	Kilómetros	38,00	26,00		225,00	742.232,56			4.706.867,99
<b>Fortalecimiento Institucional</b>									
Ministerio de Transportes e Infraestructura, fortalecido	Unidad				1,00	2.532.000,00			2.717.480,00
<b>Revestimiento mejorativo de caminos de grava</b>									
Caminos de grava revestido con material selecto.	Kilómetros	52,80			88,30	4.108.000,00			8.930.617,47
Tramo de carretera "La Dalia-La Mora" rehabilitada.	Kilómetros				10,68				4.813.294,00
<b>TOTAL</b>						<b>20.391.529,92</b>	<b>478.386,36</b>		<b>45.991.558,41</b>