

Informe Resumido

Datos Básicos del Proyecto		Fondos Disponibles (US\$)		Costo total y Fuente	
Agencia Ejecutora (AE):	SUPERINTENDENCIA NACIONAL ADMINISTRACION TRIBUTARIA				
Sector:	REFORM / MODERNIZATION OF THE STATE-FISCAL REFORM				
Número(s) de Préstamo:	1482/OC-PE	Monto Aprobado Actual:	3.634.046,00	BID Original:	8.859.500,00
Etapas:	Approved	Monto Desembolsado a la fecha:	3.341.057,55	Actual BID:	3.634.046,00
Tipo de Operación:	INV - Inversión	% Desembolsado:	91,94	Pari-passu:	67,00
Operación(es) Relacionada(s):		Saldo:	292.988,45	Co-financiamiento/País:	4.270.400,00
Subtipo de Operación:	ESP - Inversión Específica			Estimado Original:	13.129.900,00
				Período de Amortización (meses):	186

Categoría de Impacto Ambiental y Social del Proyecto	Reformulación	Validación
Categoría de Impacto Ambiental y Social del Proyecto: C(R)	() ¿El objetivo (s) del proyecto fue reformulado?	Validado por el Jefe de División: Sep 23, 2011 Validado por Representante de País: Sep 30, 2011

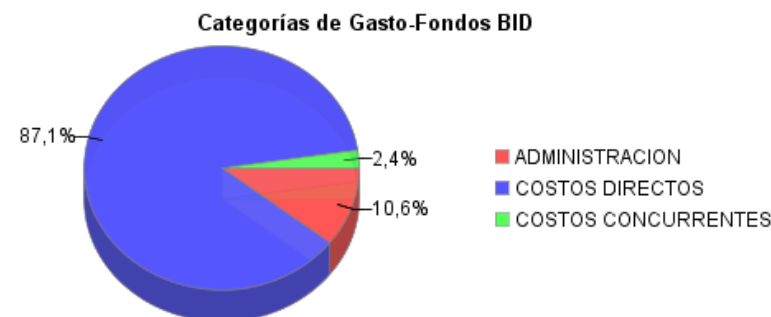
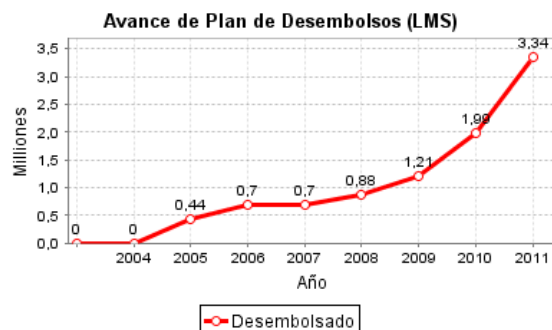
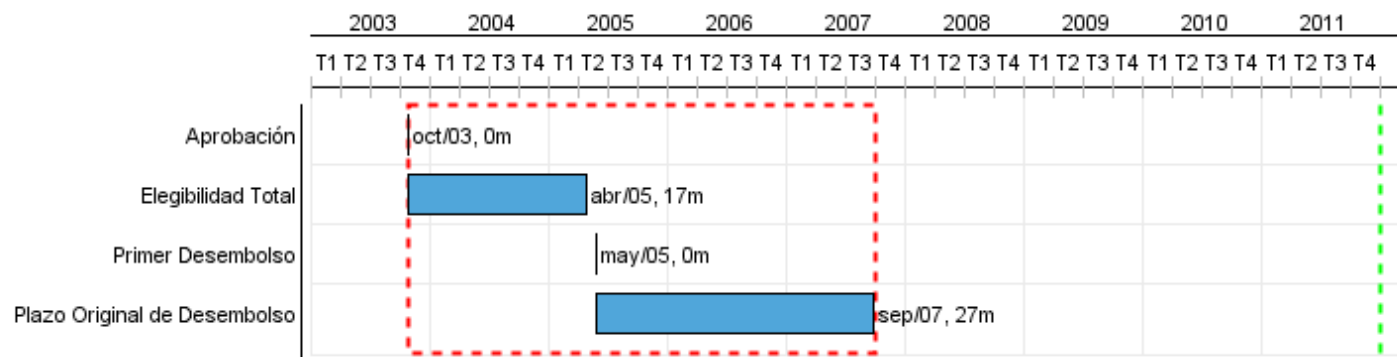

Progreso Acumulado al 2011

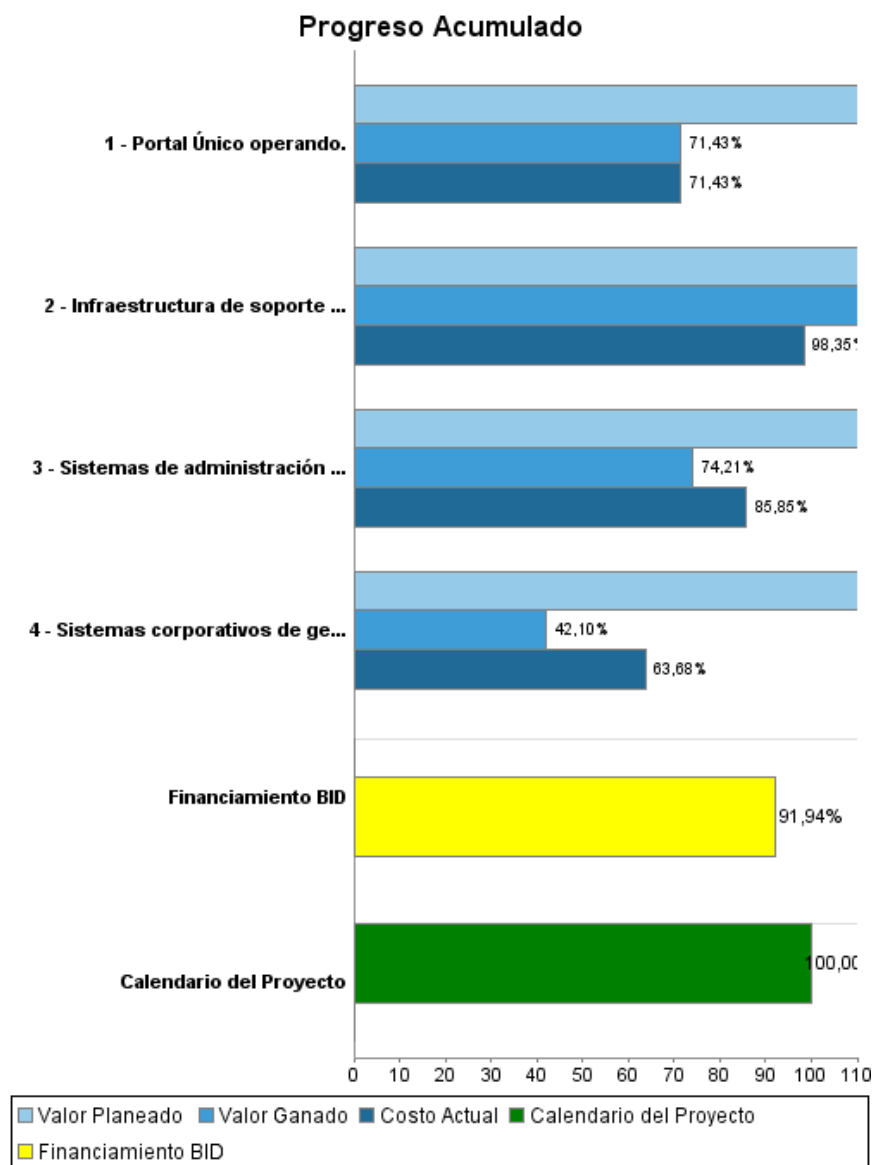

Resultados

Resultado: La gestión administrativa y de apoyo de la nueva SUNAT -luego de la fusión de SUNAD y SUNAT- opera de manera integrada.

Indicador	Unidad de Medida	Línea de base	Año Línea de base		2009	2010	2011	Fin de Proyecto
Participación del personal de áreas administrativas respecto al total del personal, reducida.	%	31,00	2003	P	21,00	17,00	17,00	17,00
				A	17,00	17,00		

Resultado: Procesos para la administración de tributos y control del comercio exterior modernizados.

Indicador	Unidad de Medida	Línea de base	Año Línea de base		2009	2010	2011	Fin de Proyecto
Tiempo promedio ponderado de despacho de una DUA de importación definitiva sin incidencia, en el canal rojo (revisión física) a nivel nacional, reducido.	Horas	14,90	2003	P	11,00	10,00	9,00	9,00
				A	8,20	8,10		
Tiempo promedio ponderado de despacho de una DUA de importación definitiva sin incidencia, en el canal naranja (revisión documentaria) a nivel nacional, reducida.	Horas	5,00	2003	P	3,00	2,50	2,50	2,50
				A	2,00	2,10		
Intervenciones terminadas = Auditorías terminadas + Verificaciones terminadas + Acciones Inductivas.	Intervenciones	71.155,00	2003	P	138.434,00	138.434,00	66.056,00	342.924,00
				A	161.448,00	160.987,00		
Acciones de cobranza (medidas cautelares)	Acciones de Cobranza	71.753,00	2003	P	177.000,00	195.880,00	161.601,00	534.481,00
				A	242.530,00	308.133,00		
Recaudación por Gestión Directa: Pagos de fraccionamiento + Pago de Valores + Telegestión + Ingreso como recaudación de detracciones + Compensaciones de Recaudación + Pagos Inducidos de Fiscalización (verificaciones, auditorías, acciones inductivas y operativos) + Compensaciones	Millones de S/.	3.031.000,00	2007	P	3.765.000,00	3.565.000,00	3.094.000,00	3.094.000,00
				A	4.939.000,00	4.527.000,00		

Productos: Progreso Físico y Financiero Anual 2011

Descripción	Unidad de medida	Físico				Financiero			
		Planeado	Actual	Unidades Acumuladas	Unidades FDP	Planeado	Actual	Costos Acumulados	Costos FDP
1. Servicios Corporativos de apoyo fusionados y operando de manera eficiente.									
Sistemas corporativos de gestión y apoyo implementados.	Sistemas	1,00			2,00	371.000,00	81.000,00		658.000,00
2. Procesos de administración de tributos y control del comercio exterior optimizados									
Sistemas de administración tributaria de tributos y control del comercio exterior implementados.	Sistemas	3,00			7,00	2.406.000,00	852.000,00		7.316.000,00
3. Infraestructura de Tecnología estandarizada y modernizada, prestando soporte efectivo a la gestión integrada de la administración tributaria									
Infraestructura de soporte tecnológico puesta en operación.	Infraestructura Tecnológica	1,00	1,00		1,00	1.512.000,00	560.000,00		2.972.000,00
Portal Único operando.	Portal	1,00			1,00	167.000,00			28.000,00
4. Manejo y Administración del Programa									
TOTAL						4.456.000,00	1.493.000,00		10.974.000,00