

Relatório Resumido

Dados Gerais	Fundos Disponíveis (US\$)	Custo Total e Fonte
Executor: Ministerio de Turismo y Deportes		
Sector: SUSTAINABLE TOURISM		
Número da Operação: 1826/OC-UR	Atual: 5.000.000,00	Original BID: 5.000.000,00
Estágio: Approved	Desembolsado: 4.429.587,27	Corrente BID: 5.000.000,00
Tipo Operação: INV - Investimento	% Desembolsado: 88,59	Pari-passu: 80,00
Operação Relacionada: UR-T1008, RG-T1674	Saldo: 570.412,73	Cofinanciamento/País: 1.250.000,00
Subtipo de Operação: ESP - Specific Investment Operation		Original Estimado: 6.250.000,00
		Período de Amortização (meses): 246

Categoria do impacto social	Reformulação	Validação
Categoria do impacto social: C(R)	() Os objetivos do projeto foram reformulados?	Validado pelo Chefe de Divisão: 27-abr-2012 Validado pelo Representante do País: 02-may-2012

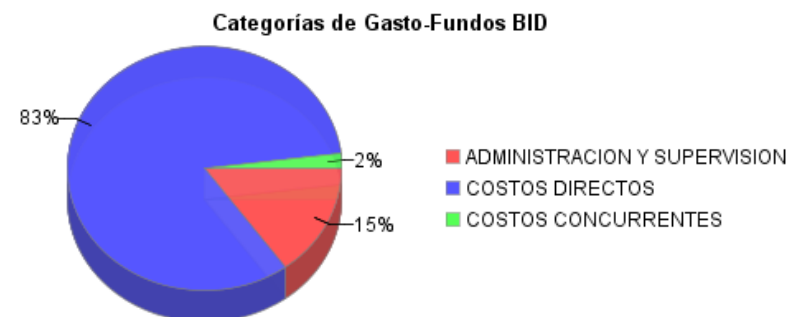
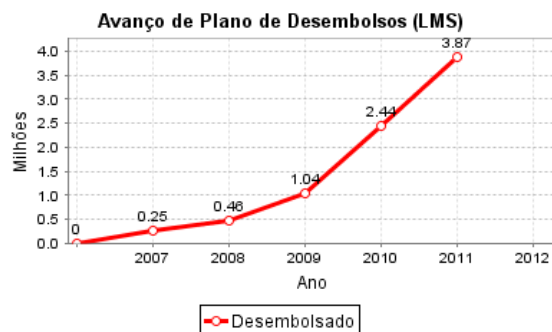
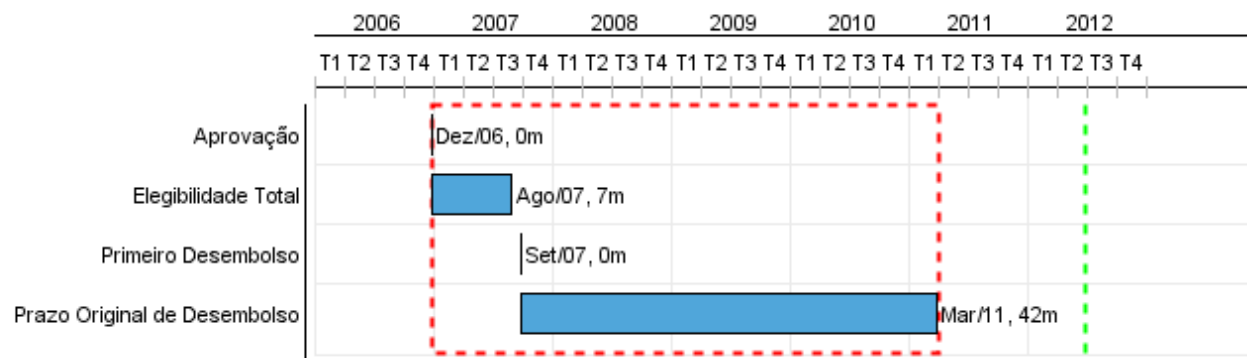

Progresso Acumulado até 2011

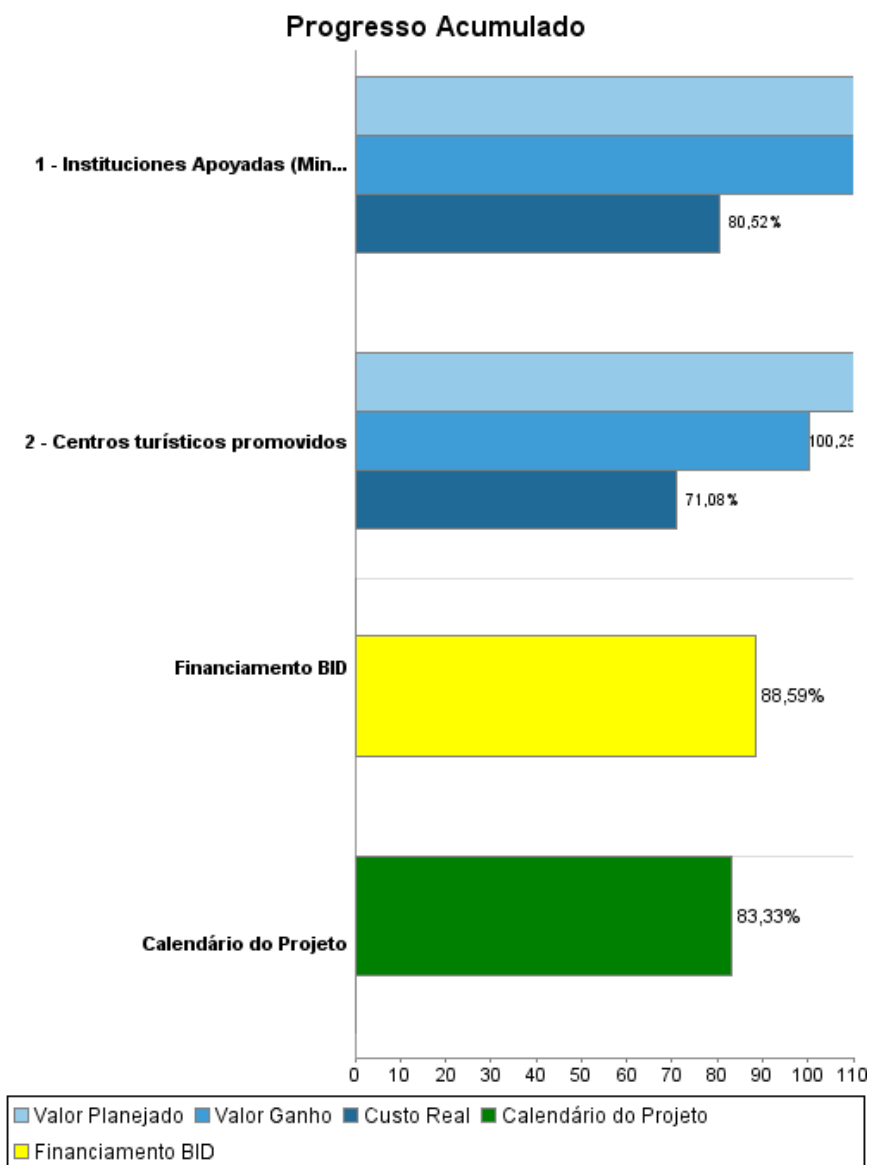

Resultados

Resultado:	Marco proactivo de desarrollo turístico fortalecido
-------------------	---

Indicador	Unidade Medida	Linha Base	Ano Linha Base		2010	Final do Projeto
Turistas internacionales de la región (excluyendo argentinos y uruguayos residentes fuera del país) que ingresan aumentando la diversificación de procedencia	Porcentaje	13.60	2005	P	19.60	19,60
				A	16.20	
Turistas internacionales extra-regionales (excluyendo argentinos y uruguayos residentes fuera del país) que ingresan aumentando la diversificación de procedencia	Porcentaje	13.80	2005	P	23.00	23,00
				A	14.80	

Produtos: Progresso Físico e Financeiro Anual 2011

Descrição	Unidade de medida	Físico				Financeiro			
		Planejado	Atual	Unidades Acumuladas	Unidades FDP	Planejado	Atual	Custos Acumulados	Custos FDP
Componente I : Estructuración y promoción de destinos turísticos. Comprende estudios de factibilidad, estudios ambientales, diseños finales e inversión en obras y equipamiento destinados a permitir un adecuado aprovechamiento de las potencialidades d									
Centros turísticos promovidos	Centros turísticos	2,00	2,00		4,00	2.557.975,00	1.467.201,00		4.734.000,00
Componente II: Mejora de la Institucionalidad Turística. Dirigido a fortalecer la administración turística a nivel nacional y local									
Instituciones Apoyadas (Ministerio, Departamentos y entes del Sector privado)	Instituciones				6,00				257.000,00
Costos financieros concurrentes y de administración									
TOTAL						2.557.975,00	1.467.201,00		4.991.000,00