

Informe Resumido

| Datos Básicos del Proyecto | | Fondos Disponibles (US\$) | | Costo total y Fuente | |
|-------------------------------|--|--------------------------------|---------------|----------------------------------|---------------|
| Agencia Ejecutora (AE): | SECRETARIA DE TURISMO DE LA NACION ARGENTINA | | | | |
| Sector: | SUSTAINABLE TOURISM-DEVELOPMENT TOURISM DESTINATION & PRODUCT MANAGEMENT | | | | |
| Número(s) de Préstamo: | 1648/OC-AR | Monto Aprobado Actual: | 33.000.000,00 | BID Original: | 33.000.000,00 |
| Etapas: | Approved | Monto Desembolsado a la fecha: | 21.166.927,35 | Actual BID: | 33.000.000,00 |
| Tipo de Operación: | INV - Inversión | % Desembolsado: | 64,14 | Pari-passu: | 59,00 |
| Operación(es) Relacionada(s): | RG-T1674 | Saldo: | 11.833.072,65 | Co-financiamiento/País: | 23.000.000,00 |
| Subtipo de Operación: | ESP - Inversión Específica | | | Estimado Original: | 56.000.000,00 |
| | | | | Periodo de Amortización (meses): | 162 |

| Categoría de Impacto Ambiental y Social del Proyecto | Reformulación | Validación | |
|---|---------------|--|-------------|
| Categoría de Impacto Ambiental y Social del Proyecto: | B(R) | () ¿El objetivo (s) del proyecto fue reformulado? | |
| | | Validado por el Jefe de División: | 26-abr-2012 |
| | | Validado por Representante de País: | 08-may-2012 |

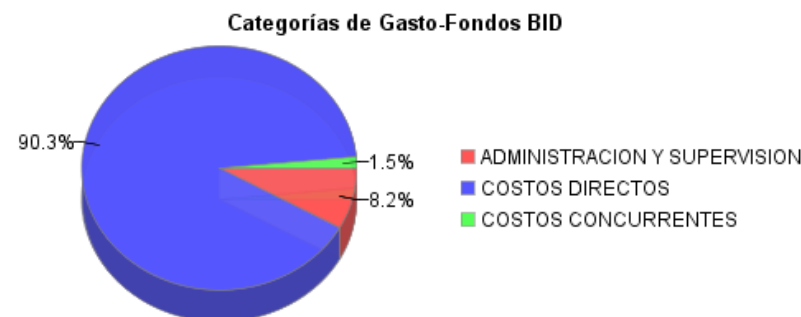
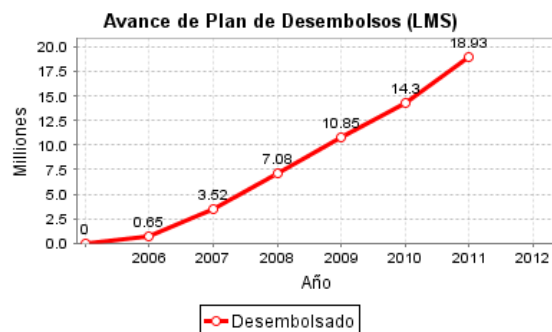
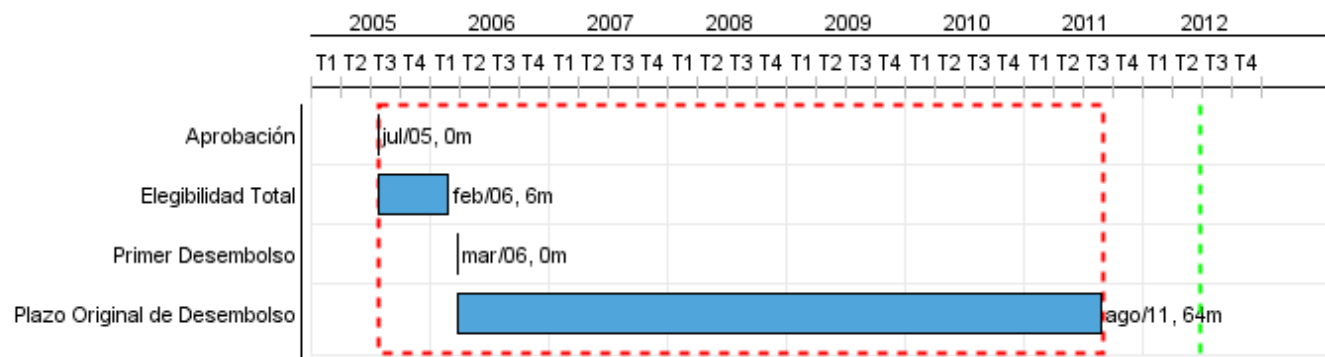

Progreso Acumulado al 2011

Progreso Acumulado

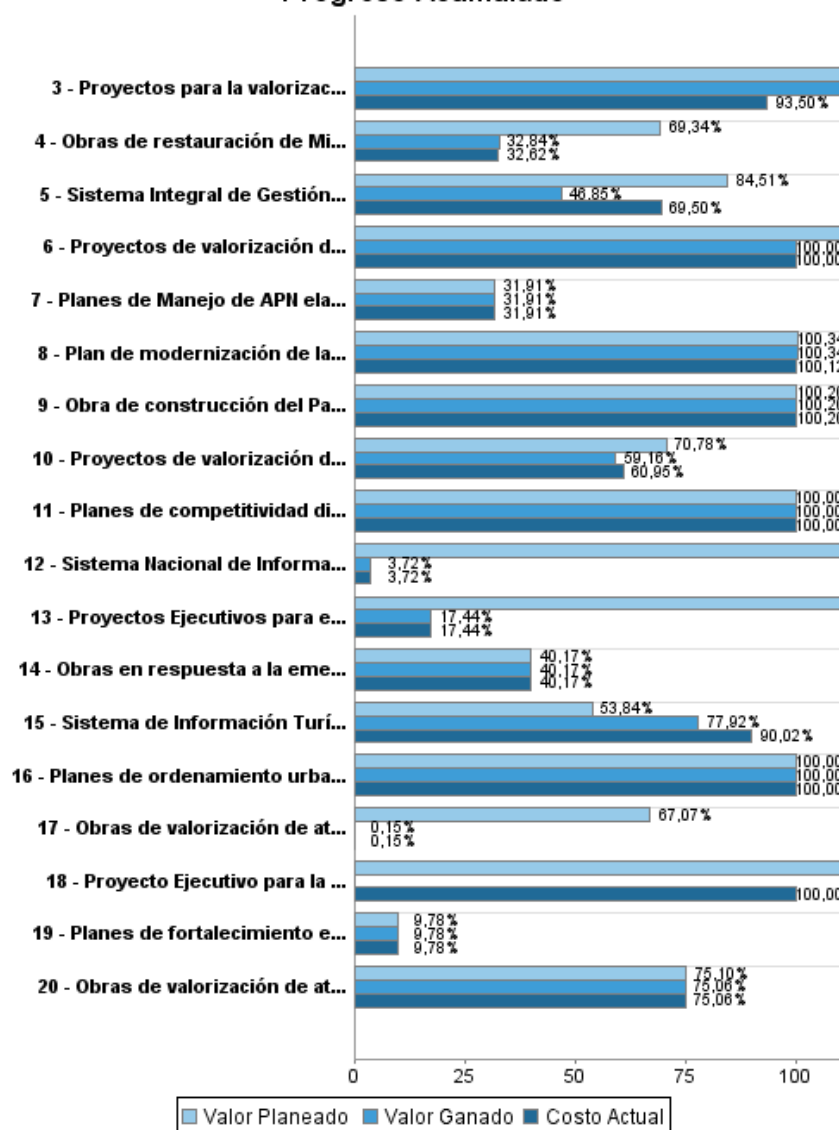

INFORME DE SEGUIMIENTO DE PROGRESO

AR-L1004 - Mejoramiento de Competitividad del Sector Turismo
2011 2º período con cierre al (31-mar-2012)

Banco Interamericano de Desarrollo - BID

Oficina de Planificación Estratégica y Efectividad en el Desarrollo
Última Actualización del PMR: 19/04/2012

Progreso Acumulado

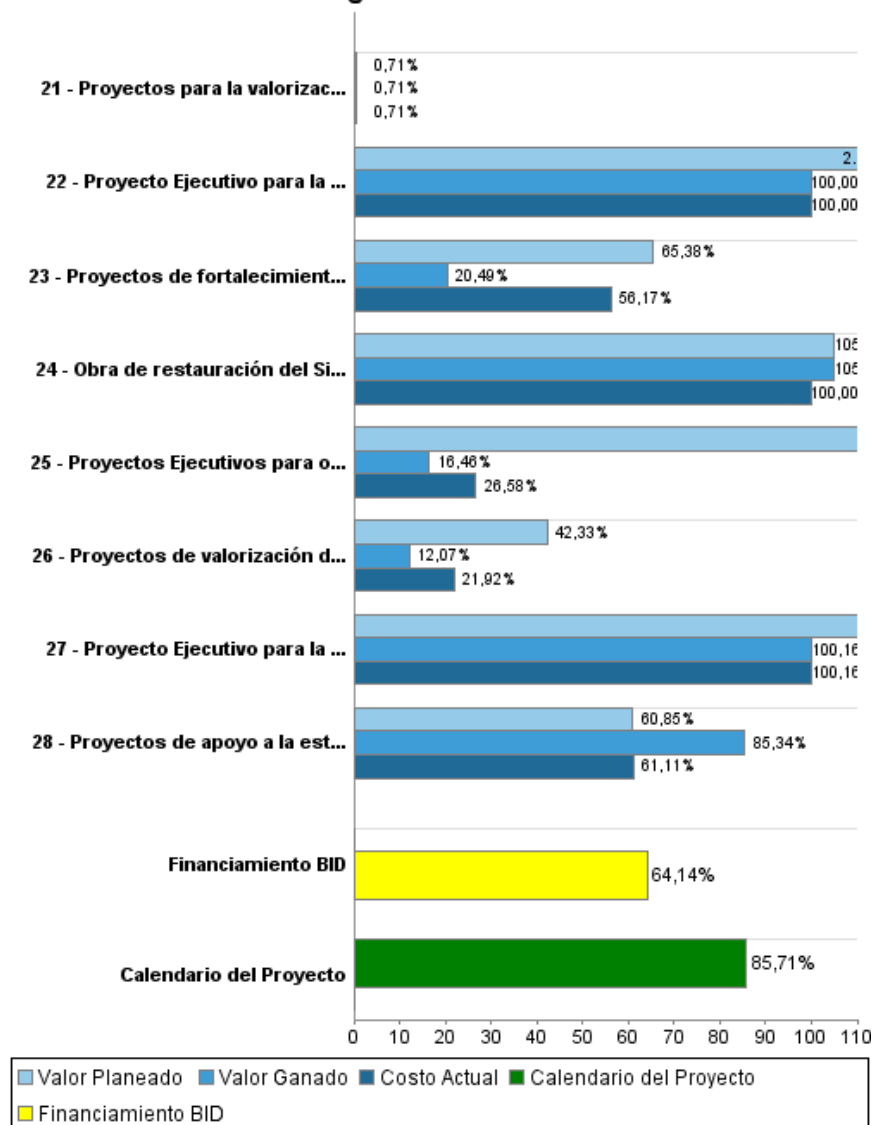

Resultados

| | |
|-----------------------|--|
| Resultado: | Generación de divisas provenientes de la actividad turística en los Corredores de los Lagos e Iguazú-Misiones incrementada. |
| Supuestos: | Supone la no existencia de desastres naturales (como la erupción del Volcan Puyehue) u otros factores de crisis internacionales que afecten el flujo de turismo |
| Observaciones: | En el 2011, la erupción del Volcan Puyehue afectó directamente las áreas intervenidas por el programa causando daños materiales cuantiosos y parando por meses el flujo de turistas. |

| Indicador | Unidad de Medida | Línea de base | Año Línea de base | | 2010 | Fin de Proyecto |
|---|------------------|---------------|-------------------|--------|--------------------------|-----------------|
| Visitantes a Bariloche, San Martín de los Andes, Villa La Angostura y Esquel | visitantes | 990,250.00 | 2004 | P A | 1,150,000.00 | 1.150.000,00 |
| Ingresos generados por los Parques Nacionales Lanín, Nahuel Huapi-Los Arrayanes, Lago Puelo y Los Alerces. | US\$ | 1,130,000.00 | 2004 | P A | 2,340,000.00 | 2.340.000,00 |
| Visitantes a San Ignacio Miní, en el área de las Misiones Jesuíticas Guaraníes. | visitantes | 202,831.00 | 2004 | P A | 368,400.00 113,120.00 | 368.400,00 |
| Tarifa de entrada para visitante extranjero a las Misiones Jesuíticas. | US\$ | 4.00 | 2004 | P A | 5.30 7.50 | 5,30 |
| Ingresos totales provenientes de recaudación de uso (pasajeros), servicios especiales y concesiones del Viejo Expreso Patagónico. | US\$ | 224,160.00 | 2004 | P A | 991,600.00 | 991.600,00 |

| | |
|-------------------|---|
| Resultado: | Áreas Protegidas con gestión de manejo sostenible |
|-------------------|---|

| Indicador | Unidad de Medida | Línea de base | Año Línea de base | | 2010 | Fin de Proyecto |
|---|------------------|---------------|-------------------|--------|------|-----------------|
| Porcentaje de áreas protegidas intervenidas con el Programa como proporción de la superficie total del país (sin incluir la porción insular y antártida argentina). | Porcentaje | | 2004 | P A | | 0,53 |

Productos: Progreso Físico y Financiero Anual 2011

| Descripción | Unidad de medida | Físico | | | | Financiero | | | |
|--|----------------------|----------|--------|---------------------|--------------|--------------|--------------|-------------------|--------------|
| | | Planeado | Actual | Unidades Acumuladas | Unidades FDP | Planeado | Actual | Costos Acumulados | Costos FDP |
| Valorización y gestión de atracciones turísticas públicas | | | | | | | | | |
| Proyectos para la valorización del Parque Nacional Lanin ejecutados | Proyectos | 2,00 | 8,00 | | 21,00 | 1.100.000,00 | 188.472,45 | | 2.690.770,00 |
| Proyectos de valorización del Parque Nacional Nahuel Huapi y Parque Nacional Arrayanes ejecutados. | Proyectos | 5,00 | 3,00 | | 30,00 | 2.200.000,00 | 1.995.445,26 | | 7.569.920,00 |
| Proyectos de valorización del Parque Nacional Los Alerces ejecutados | Proyectos | 2,00 | | | 9,00 | 615.000,00 | | | 1.581.642,00 |
| Proyectos de valorización del Parque Nacional Lago Puelo ejecutadas | Proyectos | 1,00 | | | 7,00 | 1.000.000,00 | 358.051,00 | | 4.824.619,00 |
| Proyectos Ejecutivos para obras de valorización de atracciones turísticas de la provincia de Misiones elaborados | Proyectos Ejecutivos | 2,00 | | | 1,00 | 900.000,00 | 44.192,81 | | 436.595,00 |
| Obras de valorización de atracciones turísticas de la provincia del Neuquén ejecutadas | Obras | 1,00 | 1,00 | | 3,00 | | 61.391,37 | | 1.423.511,00 |
| Proyecto Ejecutivo para la valorización de atracciones turísticas de la provincia de Río Negro elaborado | Proyecto Ejecutivo | 1,00 | | | 1,00 | 200.000,00 | 113.825,46 | | 113.825,46 |
| Obras de valorización de atracciones turísticas de la provincia del Chubut ejecutadas | Obras | | | | 1,00 | 800.000,00 | | | 1.195.516,00 |
| Obra de restauración del Sistema Ferroviario Patagónico La Trochita ejecutada | Obra | | | | 1,00 | | 27.953,92 | | 1.934.836,00 |
| Obra de construcción del Parque Costanera del Lago Lácar ejecutada | Obra | | | | 1,00 | | | | 1.556.449,00 |
| Obra para la mejora de acceso a Cerro Catedral ejecutada | Obras | | | | 1,00 | | 753.125,27 | | 2.104.799,00 |
| Obras de restauración de Misiones jesuíticas (San Ignacio Mini, Santa Ana, Santa Maria y Loreto) ejecutadas | Obras | 2,00 | | | 4,00 | 1.600.000,00 | 358.287,45 | | 4.383.923,00 |
| Proyecto Ejecutivo para la rehabilitación y ampliación del Parque Jesuítico Guaraní elaborado | Proyecto Ejecutivo | | 1,00 | | 1,00 | 1.000.000,00 | 82.701,00 | | 126.186,00 |
| Proyecto Ejecutivo para la construcción de la Costanera Lago Nahuel Huapi elaborado | Proyecto Ejecutivo | | 1,00 | | 1,00 | 2.000.000,00 | 33.596,00 | | 97.317,00 |
| Proyecto Ejecutivo para construcción en el Parque lineal Pocahullo elaborado | Proyecto Ejecutivo | | 1,00 | | 1,00 | 2.000.000,00 | 15.527,63 | | 75.203,00 |
| Proyectos Ejecutivos para el ordenamiento del entorno de las ruinas de San Ignacio elaborados | Proyecto Ejecutivo | | 1,00 | | 2,00 | 2.000.000,00 | 67.682,00 | | 793.989,00 |

INFORME DE SEGUIMIENTO DE PROGRESO

AR-L1004 - Mejoramiento de Competitividad del Sector Turismo
2011 2º período con cierre al (31-mar-2012)

Banco Interamericano de Desarrollo - BID

Oficina de Planificación Estratégica y Efectividad en el Desarrollo
Última Actualización del PMR: 19/04/2012

| Descripción | Unidad de medida | Físico | | | | Financiero | | | |
|--|------------------|----------|--------|---------------------|--------------|----------------------|---------------------|-------------------|----------------------|
| | | Planeado | Actual | Unidades Acumuladas | Unidades FDP | Planeado | Actual | Costos Acumulados | Costos FDP |
| Proyectos para la valorización del Parque Nacional Iguazú ejecutados | Proyectos | | | | 1,00 | | 15.923,62 | | 2.252.004,00 |
| Obras en respuesta a la emergencia por la erupción del volcán Puyehue ejecutadas | Obras | | | | 12,00 | | 2.966.489,92 | | 7.384.272,00 |
| Apoyo a la estructuración y promoción de los corredores | | | | | | | | | |
| Planes de competitividad diseñados (Corredor Los Lagos y Corredor Iguazú-Misiones) | Planes | | | | 2,00 | | | | 287.762,00 |
| Proyectos de fortalecimiento, capacitación y sensibilización ejecutados | Proyectos | 1,00 | | | 4,00 | 460.000,00 | | | 1.303.257,00 |
| Sistema de Información Turística (SITU) implementado | Sistemas | | 1,00 | | 2,00 | 15.000,00 | 490.042,00 | | 726.965,00 |
| Planes de ordenamiento urbano elaborados | Planes | 1,00 | | | 13,00 | | | | 167.659,00 |
| Proyectos de apoyo a la estructuración y promoción de los corredores ejecutados | Proyectos | 2,00 | 8,00 | | 13,00 | | 154.135,00 | | 1.565.684,00 |
| Planes de Manejo de APN elaborados | Planes | | | | 23,00 | | | | 439.910,00 |
| Fortalecimiento de la administración turística nacional | | | | | | | | | |
| Sistema Integral de Gestión Administrativa (SIGINA) implementado | Sistemas | | | | 2,00 | 300.000,00 | | | 1.313.119,00 |
| Plan de modernización de la gestión de los Recursos Humanos del MINTUR implementado | Planes | 1,00 | | | 3,00 | | | | 320.261,00 |
| Sistema Nacional de Información Turística (SITA) y Sistema de Información y Estadísticas Turísticas (SIET) desarrollados | Sistemas | 1,00 | | | 1,00 | 1.000.000,00 | | | 947.166,00 |
| Planes de fortalecimiento en respuesta a la erupción del volcán Puyehue desarrolladas | Planes | | | | 5,00 | | 255.920,77 | | 2.615.728,00 |
| Administración, auditoría y costos financieros | | | | | | | | | |
| TOTAL | | | | | | 17.190.000,00 | 7.982.762,93 | | 50.232.887,46 |