

Informe Resumido

Datos Básicos del Proyecto		Fondos Disponibles (US\$)	Costo total y Fuente
Agencia Ejecutora (AE):	SECRETARIA DE ESTADO DE TRABAJO		
Sector:	SOCIAL INVESTMENT-HUMAN RESOURCES & WORKFORCE DEVELOPMENT		
Número(s) de Préstamo:	1693/OC-DR	Monto Aprobado Actual: 10.000.000,00	BID Original: 10.000.000,00
Etapas:	Approved	Monto Desembolsado a la fecha: 9.955.279,87	Actual BID: 10.000.000,00
Tipo de Operación:	INV - Inversión	% Desembolsado: 99,55	Pari-passu: 90,00
Operación(es) Relacionada(s):	DR-L1036	Saldo: 44.720,13	Co-financiamiento/País: 1.100.000,00
Subtipo de Operación:	PFM - Proyecto de Fases Múltiples		Estimado Original: 11.100.000,00
			Período de Amortización (meses): 240

Categoría de Impacto Ambiental y Social del Proyecto	Reformulación	Validación
Categoría de Impacto Ambiental y Social del Proyecto: C(R)	() ¿El objetivo (s) del proyecto fue reformulado?	Validado por el Jefe de División: 26-abr-2012 Validado por Representante de País: 26-abr-2012

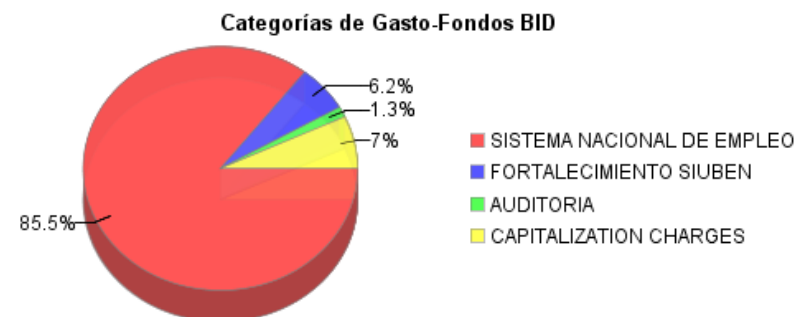
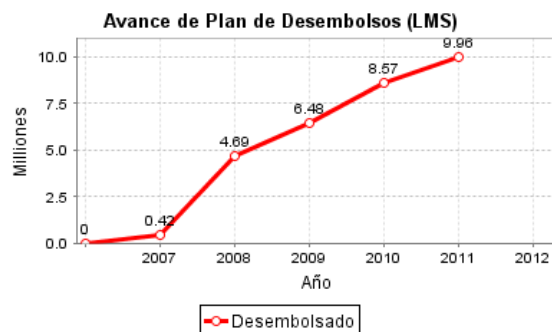
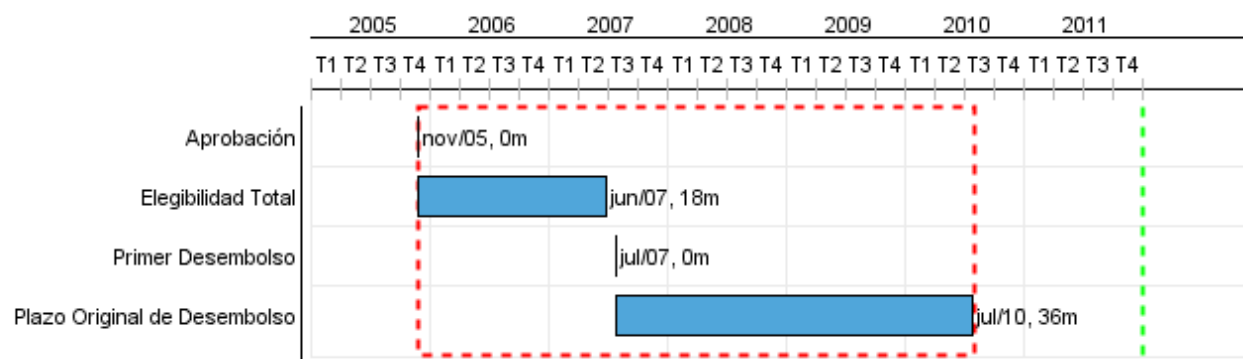

Progreso Acumulado al 2011

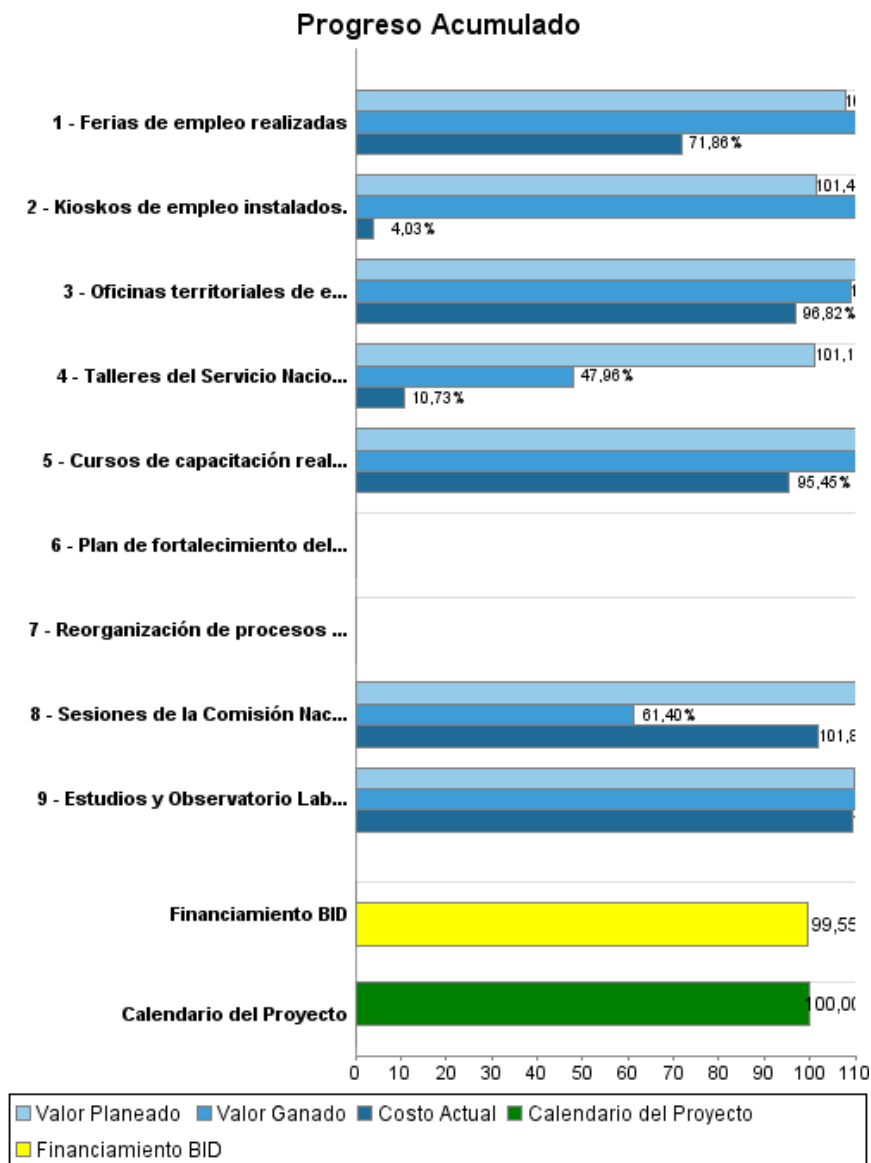

Resultados

Resultado:	Tiempo de búsqueda de empleo para los desempleados reducido
Supuestos:	El indicador de reducción de los días de búsqueda de empleo de las personas que usan el SENAE asume un marco económico estable, ausente de shocks económicos, financieros o de desastres naturales
Observaciones:	La República Dominicana ha enfrentado la crisis de precios de los alimentos en 2008 así como los impactos de la crisis financiera internacional de 2008/2009. Ver la sección de "issues" para más información acerca de la medición de este indicador.

Indicador	Unidad de Medida	Línea de base	Año Línea de base		2008	2009	2010	Fin de Proyecto
Periodo de búsqueda de los buscadores de empleo del Servicio Nacional de Empleo (SENAE)	Días	100.00	2005	P A			95.00	95.00

Resultado:	Focalización de la inversión en asistencia social en los segmentos más pobres de la población (pobres moderados y extremos) mejorada
-------------------	--

Indicador	Unidad de Medida	Línea de base	Año Línea de base		2008	2009	2010	Fin de Proyecto
Al menos un 60% de la inversión en Programas de Transferencias Condicionadas de Dinero (PTC) se dirige al 40% de la población más pobre	%	12.00	2005	P A	50.00 100.00	50.00 50.00	60.00	60.00

Resultado:	Tiempo de contratación para las empresas reducido
Supuestos:	El supuesto detrás de este indicador es que el hecho de apoyar la intermediación del joven capacitado a través de la etapa de pasantía en la firma permite ahorrar costos de contratación.
Observaciones:	Observar la sección de issues para más información acerca de este indicador, su medición y cuando se espera contar con datos precisos para completar esta sección del PMR.

Indicador	Unidad de Medida	Línea de base	Año Línea de base		2008	2009	2010	Fin de Proyecto
Jóvenes capacitados que se quedan trabajando en la empresa a los tres meses de haber terminado la pasantía.	%		2005	P A		30.00		40.00 16.00

Resultado:	Desempeño laboral (tasa de empleo) de grupos vulnerables mejorado.
Observaciones:	Ver la sección de "issues" para un mayor detalle acerca de la medición del indicador sobre tasa de empleo de jóvenes egresados del programa Juventud y Empleo con respecto al grupo de control (aleatoriamente seleccionados).

Indicador	Unidad de Medida	Línea de base	Año Línea de base		2008	2009	2010	Fin de Proyecto
Diferencia entre tasa de empleo de jóvenes egresados de la capacitación (grupo de tratamiento) y el grupo de control.	Puntos porcentuales		2005	P A				10.00

Productos: Progreso Físico y Financiero Anual 2011

Descripción	Unidad de medida	Físico				Financiero			
		Planeado	Actual	Unidades Acumuladas	Unidades FDP	Planeado	Actual	Costos Acumulados	Costos FDP
Revisión del Sistema Único de Beneficiarios (SIUBEN)									
Reorganización de procesos completada	SIUBEN revisado				1,00	39.000,00			
Plan de fortalecimiento del marco institucional del SIUBEN completado.	plan				1,00	30.000,00			
El Sistema Nacional de Empleo (SNE) se encuentra constituido									
Oficinas territoriales de empleo instaladas	Oficinas	6,00	5,00		16,00	898.417,08	684.375,65		2.880.110,00
Kioskos de empleo instalados.	Kioskos		5,00		5,00	56.400,00			178.280,00
Ferias de empleo realizadas	Ferias		61,00		20,00	167.000,00	58.487,49		254.000,00
Cursos de capacitación realizados por Juventud y Empleo	Cursos	99,00	14,00		425,00	461.879,00	206.945,43		3.358.014,00
Talleres del Servicio Nacional de Empleo	Personas atendidas	2.926,00	12.058,00		2.926,00	8.358,00	3.971,87		81.858,00
Sesiones de la Comisión Nacional de Empleo	Sesiones	7,00	2,00		10,00	29.807,57	21.201,01		96.200,00
Estudios y Observatorio Laboral	Estudios	1,00	2,00		6,00	138.691,41	58.126,79		388.738,00
Administración, Imprevistos y Auditoría									
TOTAL						1.829.553,06	1.033.108,24		7.237.200,00