

## Relatório Resumido

Dados Gerais	Fundos Disponíveis (US\$)	Custo Total e Fonte
Executor: SECRETARIA DE DESARROLLO SOCIAL		
Sector: SOCIAL INVESTMENT-EMPLOYMENT AND THE WORKFORCE		
Número da Operação: 1732/OC-ME	Atual: 7.000.000,00	Original BID: 7.000.000,00
Estágio: Approved	Desembolsado: 3.859.209,41	Corrente BID: 7.000.000,00
Tipo Operação: INV - Investimento	% Desembolsado: 55,13	Pari-passu: 70,00
Operação Relacionada: ME-T1019	Saldo: 3.140.790,59	Cofinanciamento/País: 3.000.000,00
Subtipo de Operação: PFM - Multi-Phase Lending Project		Original Estimado: 10.000.000,00
		Período de Amortização (meses): 246

Categoria do impacto social	Reformulação	Validação
Categoria do impacto social: B	( ) Os objetivos do projeto foram reformulados?	Validado pelo Chefe de Divisão: Mar 28, 2011 Validado pelo Representante do País: Apr 27, 2011

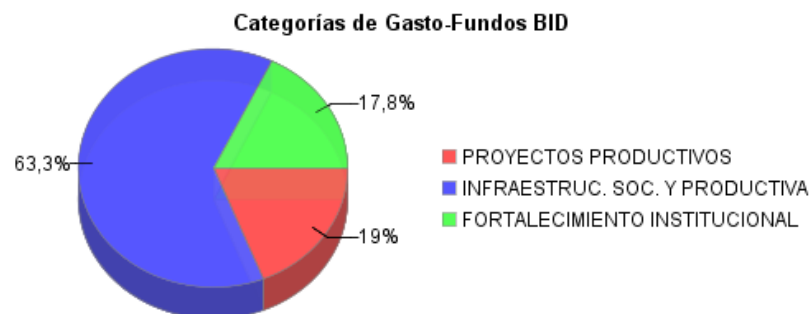
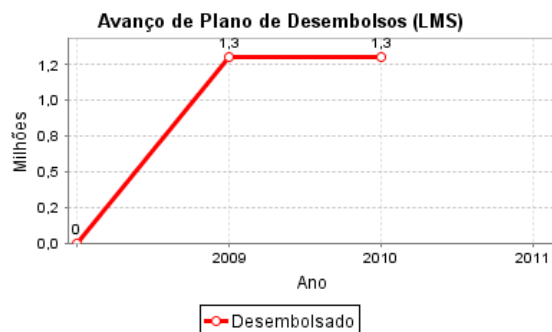
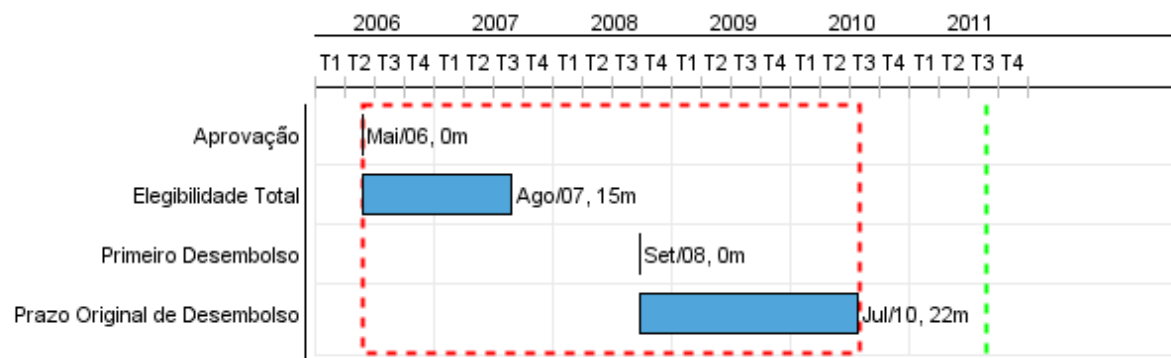

## Progresso Acumulado até 2010

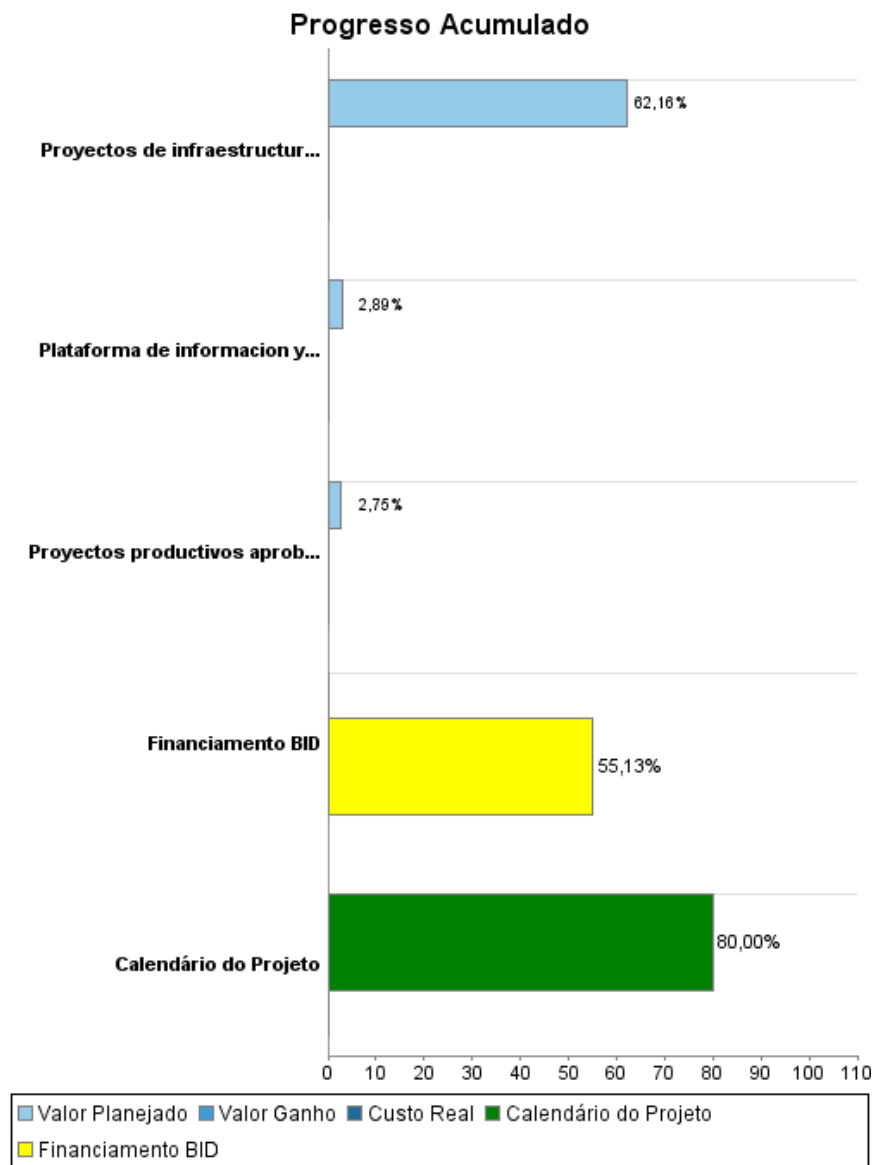

## Resultados

<b>Resultado:</b>	Proyectos de infraestructura social y productiva viables, aptos para funcionar y ser replicados a escala nacional.
<b>Suposições:</b>	Se mantiene la voluntad de los tres niveles de gobierno de participar en el Programa y coordinar esfuerzos.  Se mantiene la credibilidad de los migrantes mexicanos en el Programa y se incrementan las donaciones para proyectos productivos en sus comunidades de origen.

Indicador	Unidade Medida	Linha Base	Ano Linha Base		2007	2008	2009	2010	2011	2012	Final do Projeto
Proporcion de proyectos de infraestructura con un régimen de mantenimiento acordado	Porcentaje	100,00		P A	100,00	100,00	100,00	100,00 57,71	100,00	100,00	100,00
Proyectos productivos en localidades de alta y muy alta marginación	Proyectos		2006	P A				1,00		47,00	144,00
Proyectos de infraestructura en localidades de alta y muy alta marginación.	Porcentaje	31,00	2005	P A						41,00	41,00
Proyectos financiados por el Proyecto Piloto generados a través de procesos de planeación participativa para el desarrollo local	Porcentaje	100,00	2005	P A		100,00	100,00 106,80	100,00 23,30		100,00	100,00
Empresas preexistentes que cumplen con las metas establecidas en sus Planes de Negocio	Porcentaje			P A						70,00	70,00
Empresas de reciente creación cumplen con las metas establecidas en sus Planes de Negocio	Porcentaje		2005	P A						50,00	50,00
Infraestructura financiada por el piloto periódicamente supervisada por Comités de Obra o Clubes de Espejos	Porcentaje	100,00	2005	P A		100,00 72,85	100,00 100,00			100,00	100,00

## Produtos: Progresso Físico e Financeiro Anual 2010

Descrição	Unidade de medida	Físico				Financeiro			
		Planejado	Atual	Unidades Acumuladas	Unidades FDP	Planejado	Atual	Custos Acumulados	Custos FDP
<b>Proyectos productivos.</b>									
Proyectos productivos aprobados	Proyecto	36,00	1,00		144,00				2.145.000,00
<b>Infraestructura social y productiva.</b>									
Proyectos de infraestructura financiados	Proyecto	288,00	288,00		440,00				6.038.000,00
<b>Fortalecimiento institucional.</b>									
Plataforma de informacion y comunicacion funcionando	Sistema				1,00				1.617.000,00
<b>TOTAL</b>									<b>9.800.000,00</b>