

Relatório Resumido

Dados Gerais	Fundos Disponíveis (US\$)	Custo Total e Fonte
Executor: SECRETARIA DE DESARROLLO SOCIAL		
Sector: URBAN DEVELOPMENT AND HOUSING-INTEGRATED URBAN DEVELOPMENT		
Número da Operação: 1928/OC-ME	Atual: 150.000.000,00	Original BID: 150.000.000,00
Estágio: Approved	Desembolsado: 150.000.000,00	Corrente BID: 150.000.000,00
Tipo Operação: INV - Investimento	% Desembolsado: 100,00	Pari-passu: 49,75
Operação Relacionada:	Saldo:	Cofinanciamento/País: 150.000.000,00
Subtipo de Operação: PFM - Multi-Phase Lending Project		Original Estimado: 300.000.000,00
		Período de Amortização (meses): 258

Categoria do impacto social	Reformulação	Validação
Categoria do impacto social: B	() Os objetivos do projeto foram reformulados?	Validado pelo Chefe de Divisão: Apr 28, 2011 Validado pelo Representante do País: Apr 28, 2011

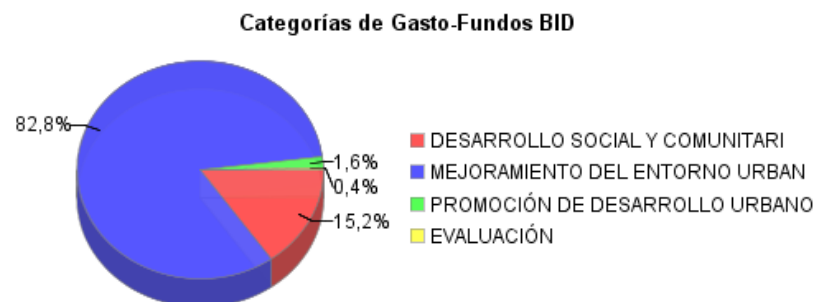
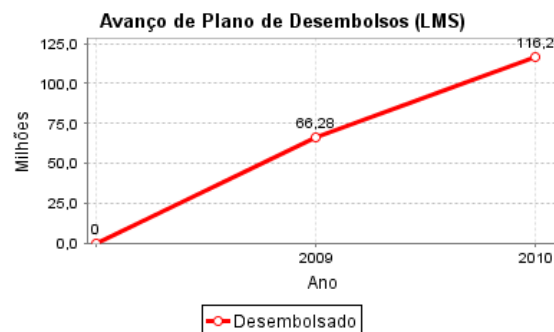
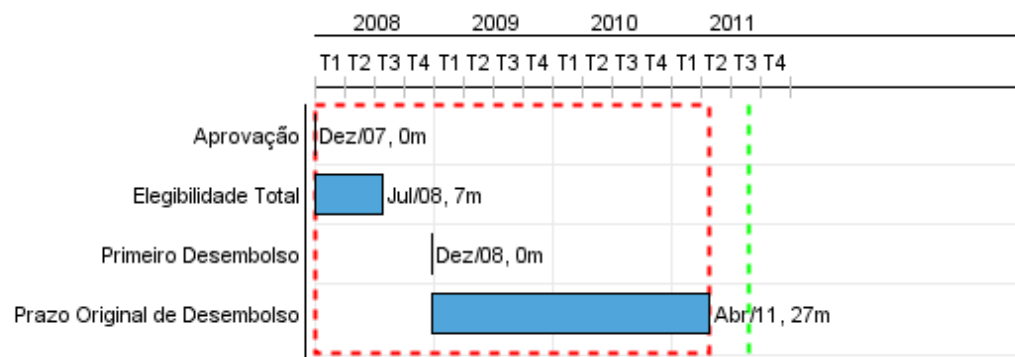

Progresso Acumulado até 2010

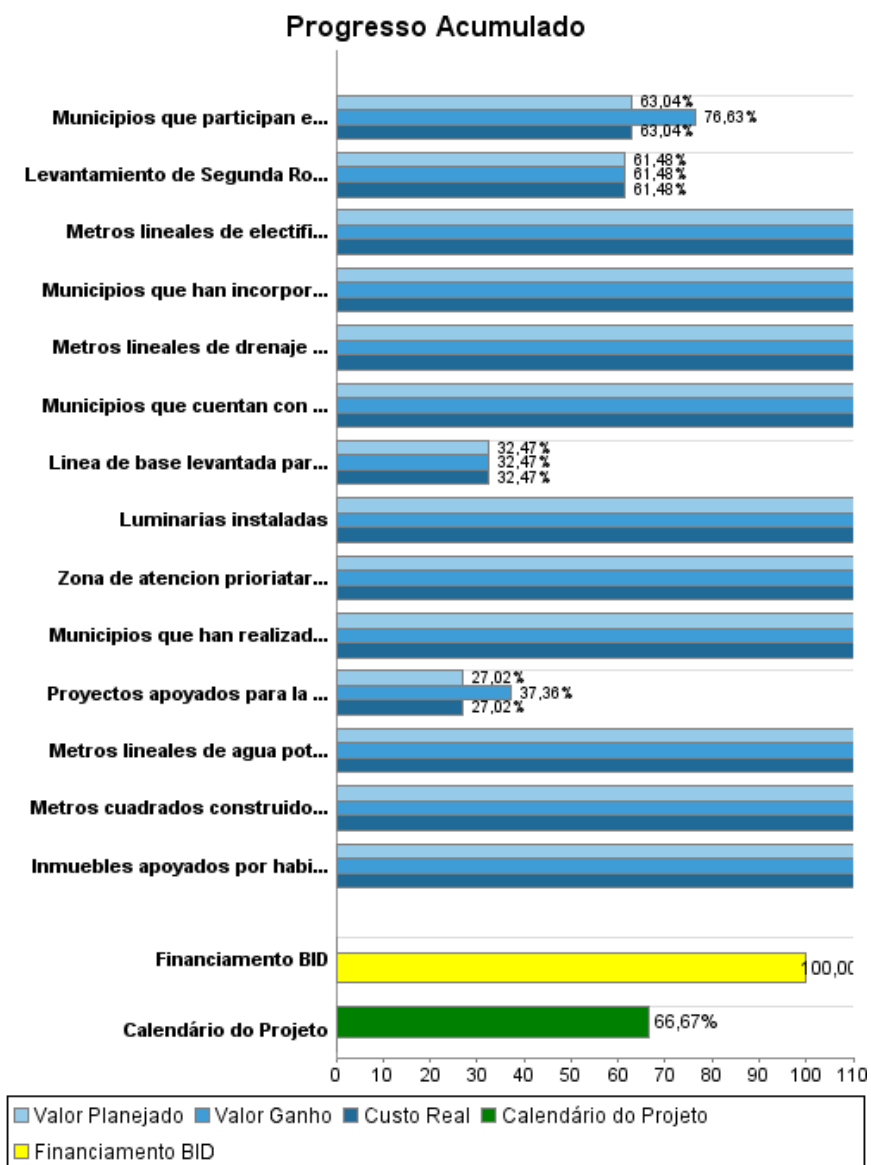

Resultados

Resultado:	Cobertura de los servicios básicos de las zonas urbano marginadas aumentado y vulnerabilidad de residentes en áreas urbano-marginadas reducida
Suposições:	Los supuestos para la evaluacion de impacto se basaban en un nivel de inversiones en los poligonos de tratamiento que no se dio en el 2009. Por tanto, para no echar a perder todo el esfuerzo de evaluacion se determino hacer una medicion de seguimiento un ano despues, en el 2012, para asi permitir una acumulacion de inversiones como la planeada orginalmente. Cabe aclarar que el nivel de inversiones no depende del aporte del programa (sus desembolsos) sino en la asignacion presupuestaria de Mexico
Observações:	A nivel de resultados, no hay mediciones debido a que la linea de base de la evaluacion de impacto--experimental--fue relevada en el 2009, y solo en el 2012 se realizara el segundo levantamiento. Por tanto es probable que el proyecto se termine de desembolsar y que haya que esperar un tiempo para verificar el impacto de los 3 indicadores que aqui se listan.

Indicador	Unidade Medida	Linha Base	Ano Linha Base		2009	2010	2011	Final do Projeto
Valor inmobiliario por m2 de los predios beneficiados en los poligonos, con relación al grupo de control definido para ese polígono.	valor inmobiliario del m2	917,00	2009	P A				0,00
Indice de capital social en grupo tratamiento	indice de capital social	0,49	2009	P A				0,00
Indice de disponibilidad equipamiento urbano básico (pavimento, alumbrado, banquetas y electricidad) en los poligonos de tratamiento	indice de disponibilidad calculado a partir de la encuesta multitematica de hogares	0,35	2009	P A				0,00
Indice de disponibilidad de servicios basicos (agua entubada, drenaje y electricidad) en grupo de tratamiento	indice de disponibilidad	0,73	2009	P A				0,00
Indice de capital social en grupo de control	indice de capital social	0,50	2009	P A				0,00
Indice de disponibilidad de servicios basicos (agua entubada, drenaje y electricidad) en grupo de control	Indice de disponibilidad de servicios basicos	0,79	2009	P A				0,00
Indice de disponibilidad de equipamiento urbano básico (pavimento, alumbrado, banquetas y electricidad) en los poligonos de control	Indice de disponibilidad de equipamiento urbano básico	0,42	2009	P A				0,00

Produtos: Progresso Físico e Financeiro Anual 2010

Descrição	Unidade de medida	Físico				Financeiro			
		Planejado	Atual	Unidades Acumuladas	Unidades FDP	Planejado	Atual	Custos Acumulados	Custos FDP
Componente 1: Desarrollo Social y Comunitario									
Inmuebles apoyados por habitat para la prestacion de servicios sociales	inmuebles	306,00	306,00		951,00		3.933.000,00		19.000.000,00
Zona de atencion prioritaria (ZAPU) atendidos por el Programa Habitat que cuentan al menos con una contraloria social	zonas de atencion	596,00	596,00		690,00		491.000,00		1.200.000,00
Municipios que cuentan con un diagnostico comunitario	Gobiernos	37,00	37,00		102,00		492.000,00		1.200.000,00
Componente 2: Mejoramiento del Entorno Urbano									
Metros cuadrados construidos o rehabilitados de pavimentación (concreto hidráulico, asfalto, mixto, reconstrucción)	M2 de pavimentacion	4.778.000,00	4.778.000,00		12.000.000,00		21.513.000,00		30.000.000,00
Metros lineales de agua potable construida o rehabilitada	metros lineales	315.650,00	315.650,00		540.000,00		16.134.000,00		20.000.000,00
Metros lineales de drenaje y alcantarillado, construidos o rehabilitados	metros lineales	440.431,00	440.431,00		540.000,00		10.756.000,00		20.000.000,00
Metros lineales de electrificacion construida o rehabilitada	metros lineales	29.969,00	29.969,00		80.000,00		16.134.000,00		15.000.000,00
Luminarias instaladas	luminarias	12.848,00	12.848,00		48.000,00		16.134.000,00		10.000.000,00
Municipios que han incorporado o realizado acciones de mejoramiento del entorno	Gobiernos	20,00	20,00		200,00		16.134.000,00		10.000.000,00
Municipios que han realizado acciones para la gestion integral de riesgo de riesgo de desastres	Gobiernos	65,00	65,00		240,00		10.756.000,00		10.000.000,00
Componente 3: Promocion del Desarrollo Urbano									
Proyectos apoyados para la instalacion o fortalecimiento de instancias locales de planificacion	instalaciones	25,00	25,00		60,00				5.000.000,00
Municipios que participan en Habitat con planes o programas de desarrollo	Gobiernos	40,00	40,00		150,00				5.000.000,00
Componente 4: Apoyo a la Gestión									
Municipios que participan en Hábitat que han elaborado perfiles ejecutivos para todas las ZAPU intervenidas, con estimación de las brechas en términos de infraestructura, mobiliario urbano, necesidades de mejora del entorno y servicios sociales	Gobiernos	1.136,00	1.136,00		4.086,00				700.000,00

RELATÓRIO DE MONITOREIO DE PROGRESSO

ME-L1019 - Multiphase Program to Address Urban Poverty. Phase II
2010 2º período com encerramento em (31-Mar-2011)

Banco Interamericano de Desenvolvimento - IDB

Escritório de Planejamento Estratégico e Efetividade no Desenvolvimento
Última Atualização do PMR: 28/04/2011

Descrição	Unidade de medida	Físico				Financeiro			
		Planejado	Atual	Unidades Acumuladas	Unidades FDP	Planejado	Atual	Custos Acumulados	Custos FDP
Municipios que participan en Hábitat que solicitaron apoyo para proyectos de asistencia tecnica	Gobiernos	6,00	3,00		120,00				700.000,00
Componente 5: Evaluacion del Programa									
Linea de base levantada para los indicadores de Marco Logico	linea de base				1,00				1.100.000,00
Levantamiento de Segunda Ronda del Programa realizado	levantamiento				1,00				1.100.000,00
TOTAL							112.477.000,00		150.000.000,00