

## Relatório Resumido

Dados Gerais	Fundos Disponíveis (US\$)	Custo Total e Fonte
Executor: Consejo Nacional de Desarrollo Sostenible		
Sector: ENVIRONMENT AND NATURAL DISASTERS-INTEGRATED DISASTER RISK MANAGEMENT		
Número da Operação: 2522/OC-PN	Atual: 20.000.000,00	Original BID: 20.000.000,00
Estágio: Approved	Desembolsado: 13.894.626,70	Corrente BID: 20.000.000,00
Tipo Operação: INV - Investimento	% Desembolsado: 69,47	Pari-passu: 97,00
Operação Relacionada: RG-P1442	Saldo: 6.105.373,30	Cofinanciamento/País: 600.000,00
Subtipo de Operação: ERF - Immediate Response Facility for Emergencies		Original Estimado: 20.600.000,00
		Período de Amortização (meses): 168

Categoria do impacto social	Reformulação	Validação
Categoria do impacto social: B	( ) Os objetivos do projeto foram reformulados?	Validado pelo Chefe de Divisão: 24-abr-2012 Validado pelo Representante do País: 27-abr-2012

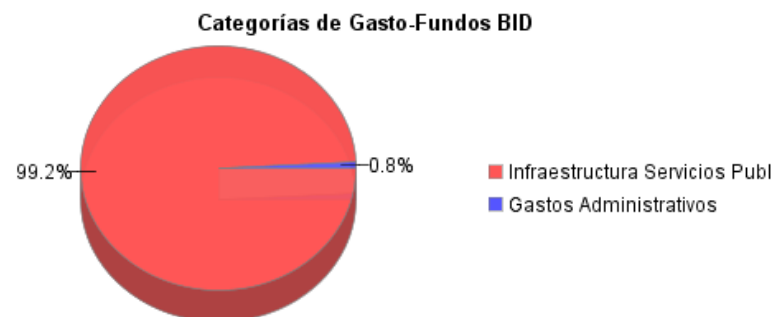
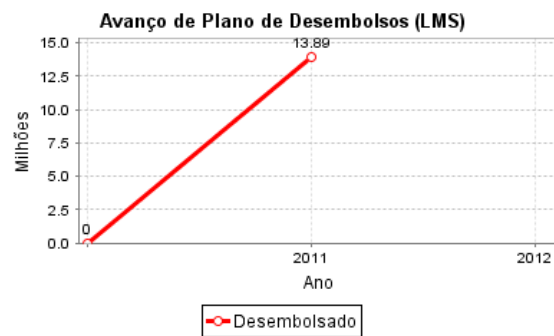
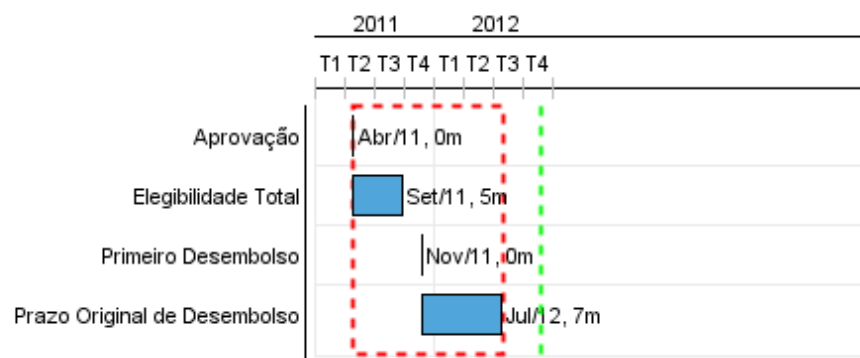

## Progresso Acumulado até 2011

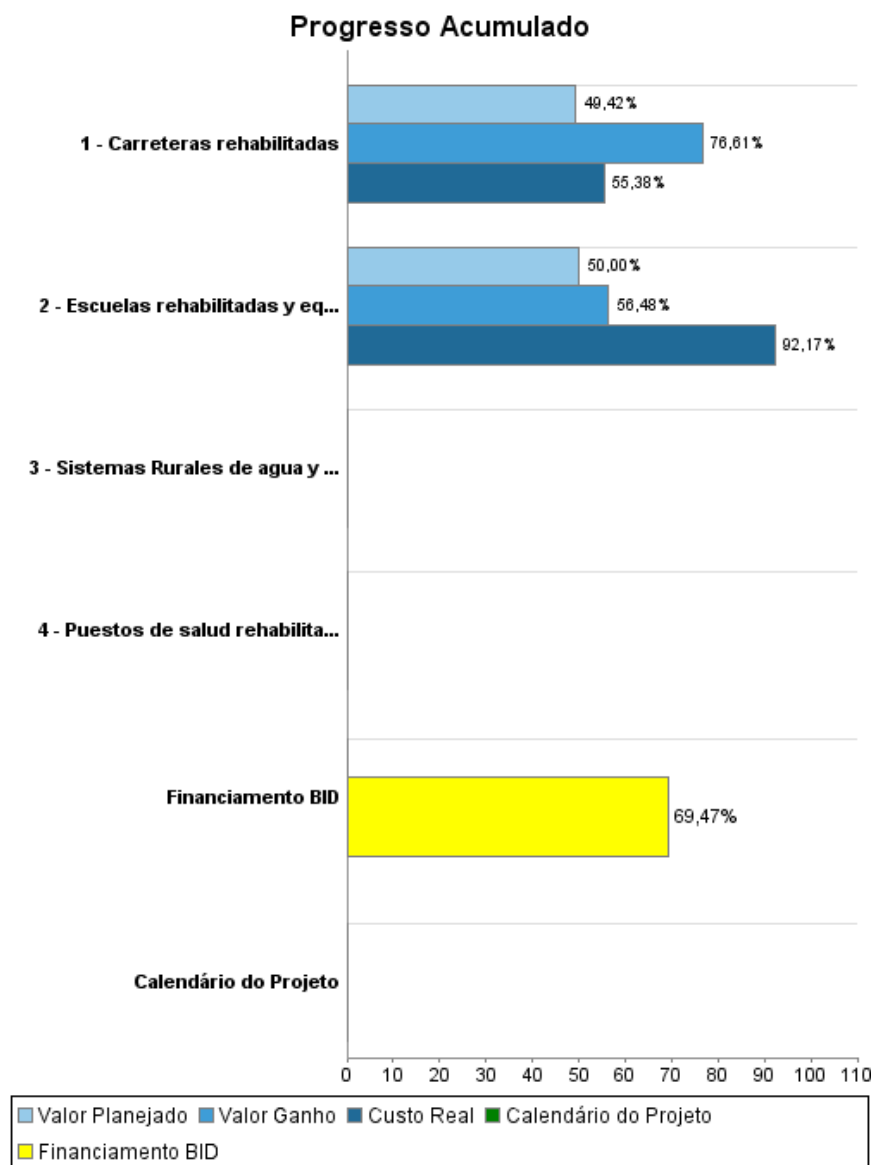

## Resultados

**Resultado:** Carreteras rehabilitadas y puestas en operación.

Indicador	Unidade Medida	Linha Base	Ano Linha Base		2011	2012	Final do Projeto
Kms de carreteras rehabilitadas	km		2011	P A	60.00	30.00	60,00

**Resultado:** Población con servicios de agua y saneamiento restablecido

Indicador	Unidade Medida	Linha Base	Ano Linha Base		2011	2012	Final do Projeto
Hogares beneficiados con sistemas de agua y saneamiento operativos.	Hogares		2011	P A			3.600,00

**Resultado:** Población de escolares beneficiada que puede regresar a las escuelas afectadas por la emergencia

Indicador	Unidade Medida	Linha Base	Ano Linha Base		2011	2012	Final do Projeto
Número de escolares beneficiados	Escolar		2011	P A			10.160,00

## Produtos: Progresso Físico e Financeiro Anual 2011

Descrição	Unidade de medida	Físico				Financeiro			
		Planejado	Atual	Unidades Acumuladas	Unidades FDP	Planejado	Atual	Custos Acumulados	Custos FDP
<b>Infraestrutura vial</b>									
Carreteras rehabilitadas	Kilómetros	60,00	93,00		60,00	6.000.000,00	6.723.175,00		12.140.000,00
<b>Agua potable y saneamiento</b>									
Sistemas Rurales de agua y saneamiento rehabilitados.	Acueducto/ Sistema				43,00				2.100.000,00
<b>Salud</b>									
Puestos de salud rehabilitados.	Puesto de Salud				18,00				3.200.000,00
<b>Educación</b>									
Escuelas rehabilitadas y equipadas	Escuela	54,00	61,00		54,00	1.200.000,00	2.212.174,00		2.400.000,00
<b>Gastos Administrativos</b>									
<b>TOTAL</b>						<b>7.200.000,00</b>	<b>8.935.349,00</b>		<b>19.840.000,00</b>