

## Rapport Résumé

Données Générales		Fonds Disponibles (US\$)		Coût Total et Source de Financement	
Agence d' Exécution (EA):	FND NAC.DE INVER. PRODUCTIVA Y SOCIAL				
Secteur:	WATER AND SANITATION-SEWERAGE				
Numéro(s) de Prêt(s):	1927/BL-BO	Montant Courant Approuvé:	21.000.000,00	Initial BID:	21.000.000,00
Étape:	Approved	Montant Décaissé à ce Jour:	12.847.842,32	Courant BID:	21.000.000,00
Type d' Opération:	INV - Investissement	% Décaissé:	61,18	Pari Passu:	86,00
Opération(s) Connexe(s):		Solde:	8.152.157,68	Cofinancement/Pays:	3.500.000,00
Sous-Type de l'Opération:	GOM - Global of Multiple Works Operation			Estimation Initiale:	24.500.000,00
				Période d'Amortissement (mois):	276

Catégorie d'Impact Environnemental et Social du Projet	Reformulation	Validation
Catégorie d'Impact Environnemental et Social du Projet:	B ( ) Les objectifs du projet ont-ils été reformulés?	Validé par le Chef de Division: 15-mar-2012 Validé par le Représentant: 27-abr-2012

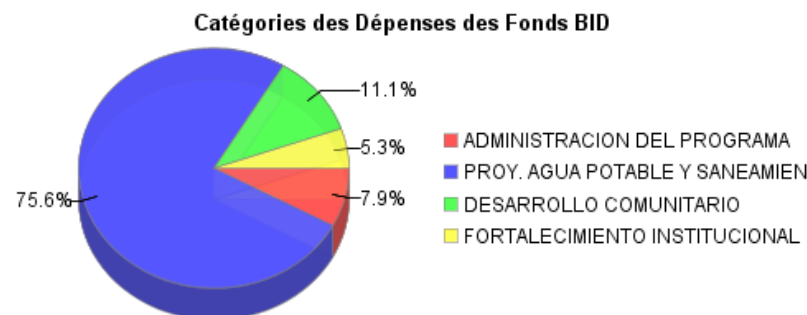
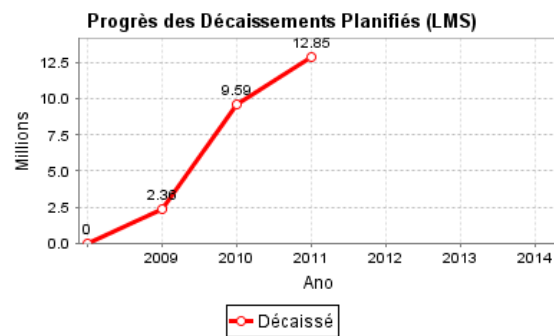
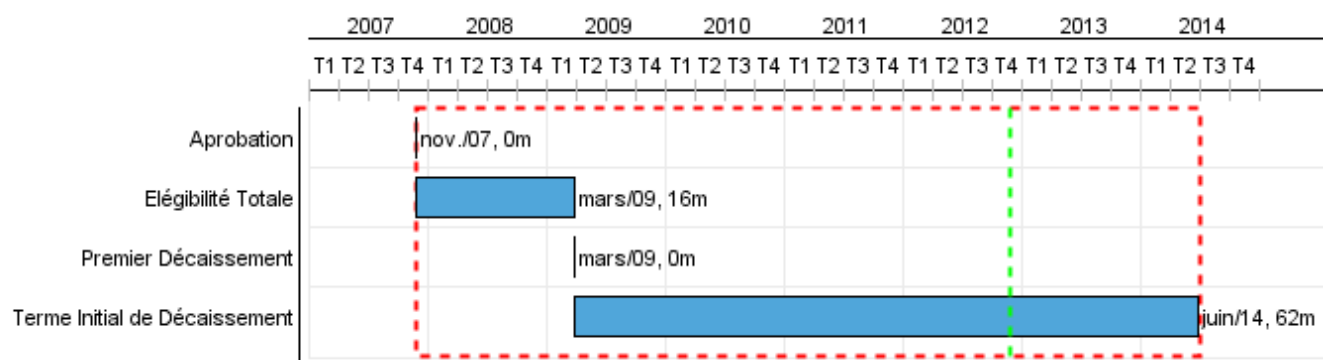

## Progrès Cumulé à 2011

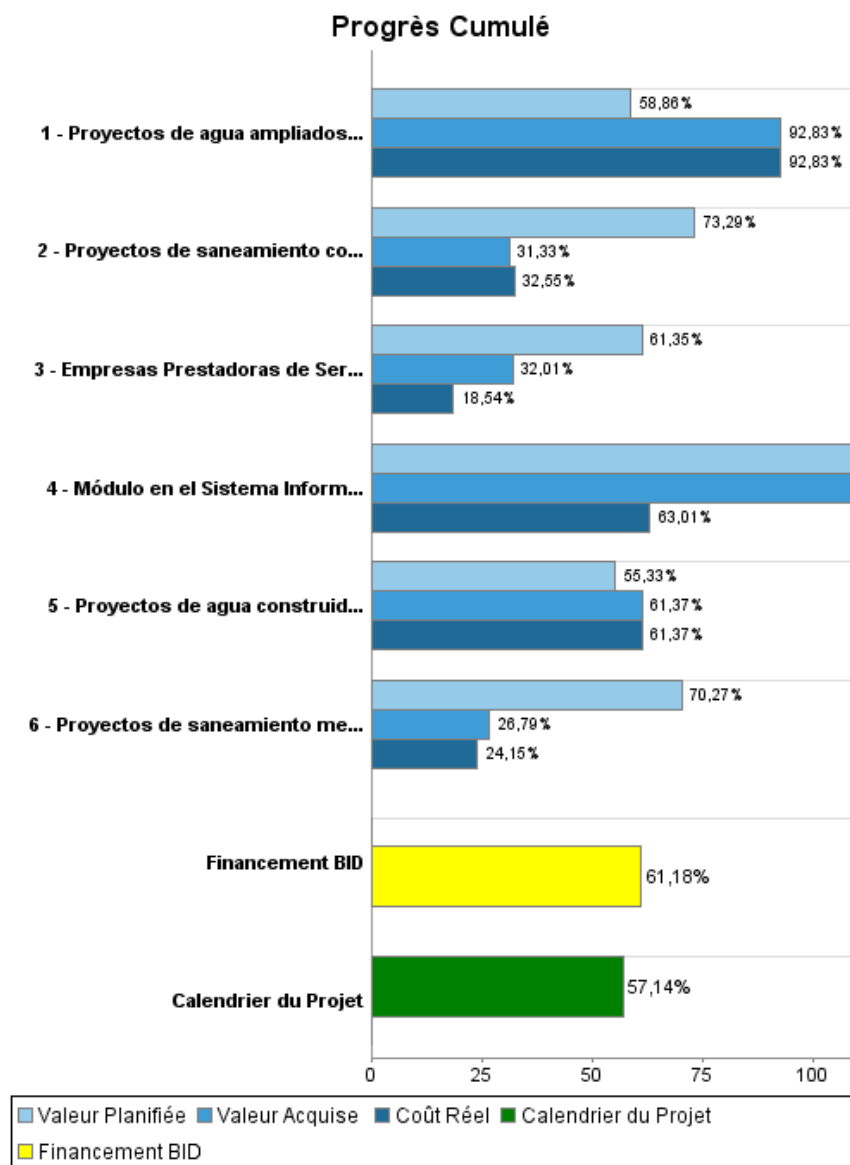

## Résultats

<b>Résultat:</b>	Calidad de vida de los beneficiarios mejorada
------------------	---

Indicateur	Unité de Mesure	Ligne de Base	Année Ligne de Base		Fin du Projet
Hogares con suministro de agua mejorado	Hogares	2,068.00	2008	P A	9.127,00
Hogares con suministro de agua nuevo	Hogares	3,450.00	2008	P A	2.930,00
Hogares con conexiones sanitarias mejoradas	Hogares		2008	P A	4.751,00
Hogares con conexiones sanitarias nuevas	Hogares		2010	P A	1.993,00

<b>Résultat:</b>	Sostenibilidad del servicio de agua potable y alcantarillado mejorada
------------------	---

Indicateur	Unité de Mesure	Ligne de Base	Année Ligne de Base		Fin du Projet
Empresas con equilibrio financiero	Empresas		2010	P A	34,00

**Produites: Progrès Physique et Financier Annuel 2011**

Description	Unité de Mesure	Physique				Financier			
		Planifié	Réel	Unités Cumulées	Unités FDP	Planifié	Réel	Coûts Cumulées	Coûts FDP
<b>Proyectos de agua potable y saneamiento básico</b>									
Proyectos de agua construidos hasta el final del programa	Proyectos		1,00		18,00	2.117.504,00	715.887,90		8.795.876,00
Proyectos de agua ampliados hasta el final del programa (incluye mejoramiento)	Proyectos		3,00		9,00	282.667,00	553.611,11		1.764.392,00
Proyectos de saneamiento construidos hasta el final del programa	Proyectos	8,00	4,00		21,00	2.044.103,00	1.118.247,70		7.877.063,00
Proyectos de saneamiento mejorados hasta el final del programa	Proyectos	1,00	1,00		3,00	178.423,00	149.999,69		1.074.544,00
<b>Desarrollo Comunitario</b>									
Empresas Prestadoras de Servicios de Agua y Alcantarillado EPSAS con estado financiero	Empresas	10,00	6,00		39,00	948.166,00	188.386,13		2.826.000,00
<b>Fortalecimiento institucional</b>									
Módulo en el Sistema Informático de administración de proyectos implementado	Módulo	1,00	1,00		1,00	659.262,00	78.726,08		500.149,00
<b>TOTAL</b>						<b>6.230.125,00</b>	<b>2.804.858,61</b>		<b>22.838.024,00</b>