

Informe Resumido

Datos Básicos del Proyecto		Fondos Disponibles (US\$)	Costo total y Fuente
Agencia Ejecutora (AE):	SECRETARIA DE GOBERNACIÓN Y JUSTICIA		
Sector:	SOCIAL INVESTMENT-INDIGENOUS GROUPS SUPPORT		
Número(s) de Préstamo:	1689/SF-HO	Monto Aprobado Actual:	11.100.000,00
Etapas:	Approved	Monto Desembolsado a la fecha:	5.963.394,30
Tipo de Operación:	INV - Inversión	% Desembolsado:	53,72
Operación(es) Relacionada(s):	TC0112010, HO-T1046, HO-X1019	Saldo:	5.136.605,70
Subtipo de Operación:	ESP - Inversión Específica		
		BID Original:	11.100.000,00
		Actual BID:	11.100.000,00
		Pari-passu:	100,00
		Co-financiamiento/País:	1.200.000,00
		Estimado Original:	12.300.000,00
		Período de Amortización (meses):	354

Categoría de Impacto Ambiental y Social del Proyecto	Reformulación	Validación
Categoría de Impacto Ambiental y Social del Proyecto: C(R)	() ¿El objetivo (s) del proyecto fue reformulado?	Validado por el Jefe de División: 16-abr-2012 Validado por Representante de País: 26-abr-2012

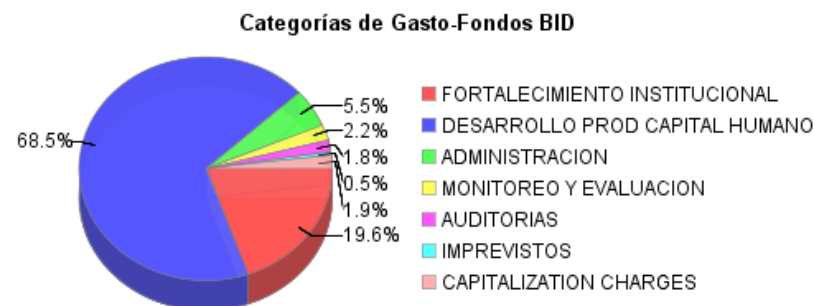
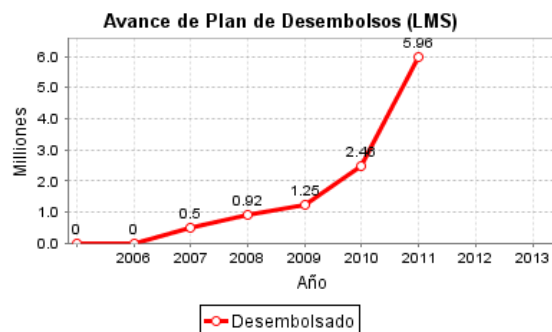
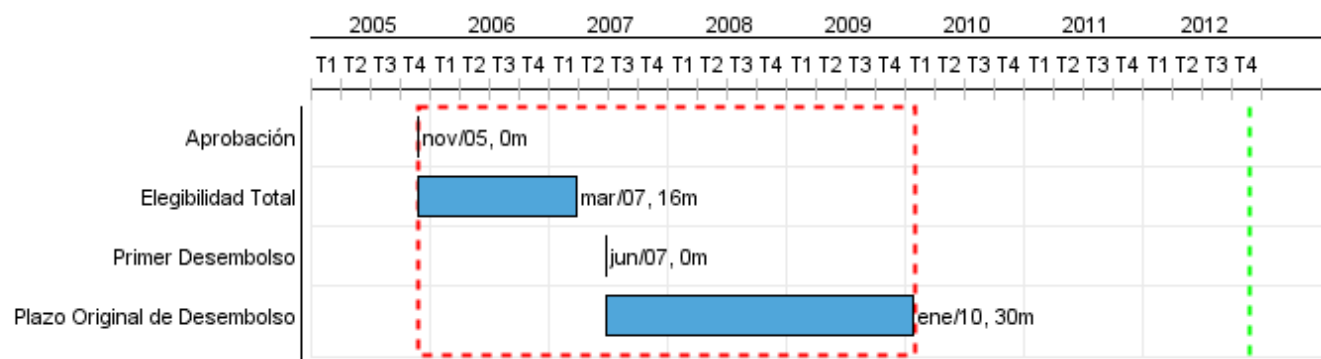

Progreso Acumulado al 2011

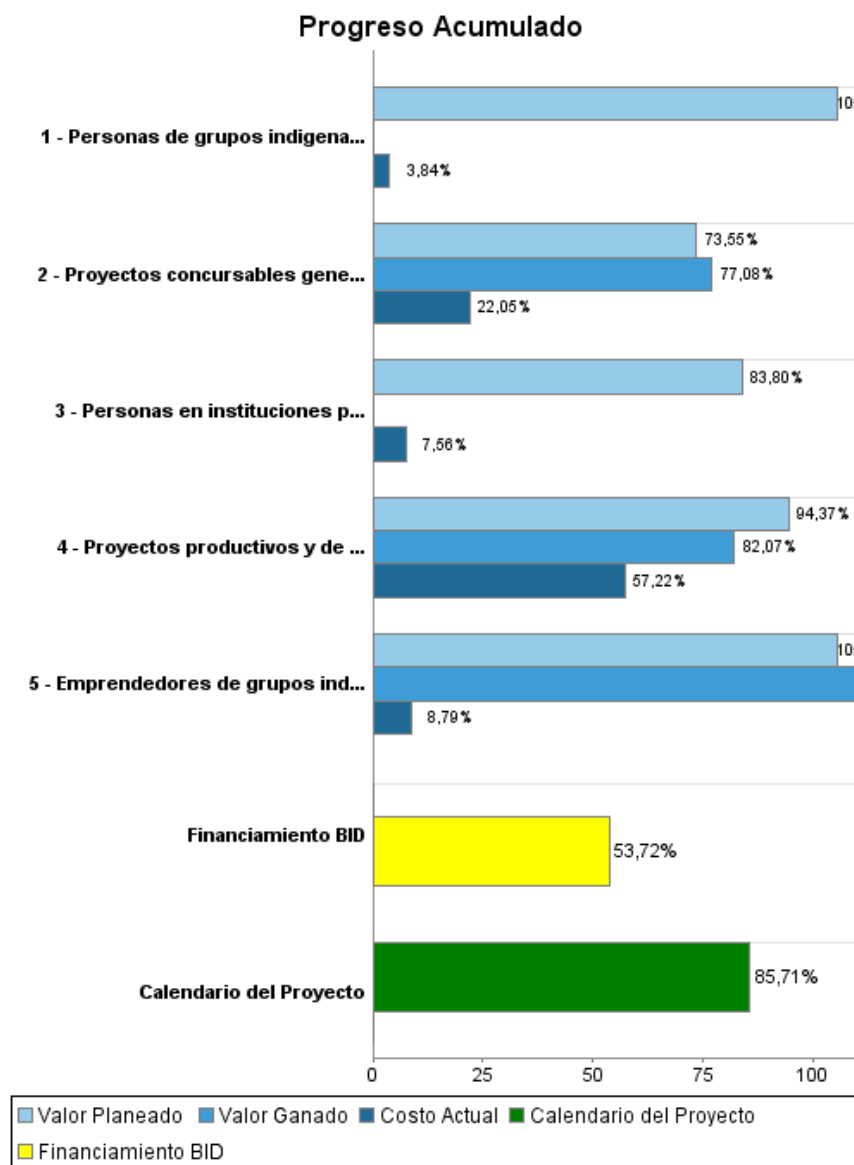

Resultados

Resultado:	Crear institucionalidad pública en el tema de inclusión social y mejorar la situación económica, social y cultural de los pueblos autóctonos.
Supuestos:	El gobierno reconoce la relevancia de la atención a los pueblos autóctonos y apoya al Programa. Se mantiene el diálogo entre los pueblos autóctonos, las federaciones y las instancias de gobierno

Indicador	Unidad de Medida	Línea de base	Año Línea de base		2010	Fin de Proyecto
Estrategia de Política para los pueblos autóctonos, aprobada y puestos en vigencia, al final del Programa.	Estrategia aprobada y puesta en marcha		2010	P A	1.00	1,00
Personas de las comunidades pueblos autóctonos beneficiadas con proyectos productivos y de infraestructura social básica y productiva (FHIS)	Personas		2010	P A		22.800,00
Personas de las comunidades pueblos autóctonos beneficiadas con proyectos que promueven el desarrollo humano (SEDINAFROH)	Personas		2010	P A		8.000,00

Productos: Progreso Físico y Financiero Anual 2011

Descripción	Unidad de medida	Físico				Financiero			
		Planeado	Actual	Unidades Acumuladas	Unidades FDP	Planeado	Actual	Costos Acumulados	Costos FDP
Desarrollo Productivo.									
Proyectos productivos y de emergencia están funcionando en las comunidades objetivo (FHIS).	Proyectos Productivos	29,00	21,00		73,00	2.500.000,00	1.676.000,00		5.587.000,00
Fortalecimiento Institucional.									
Emprendedores de grupos indígenas y afrodescendientes capacitadas en Gestión de Proyectos.	Personas	5,00	32,00		336,00	215.000,00	22.729,00		599.630,00
Personas de grupos indígenas y afrodescendientes capacitadas en temas de liderazgo de los pueblos autóctonos para una mejor interacción con demás instituciones	Personas	35,00			320,00	215.000,00	23.000,00		599.630,00
Personas en instituciones públicas y de los pueblos autóctonos capacitadas en temas de desarrollo con identidad	Personas	5,00			285,00	100.000,00	30.220,00		399.750,00
Desarrollo de Capital Humano.									
Proyectos concursables generando oportunidades de desarrollo humano funcionando en las comunidades objetivo (SEDINAFROH).	Proyectos Concursables	5,00	9,00		27,00	850.000,00	437.692,00		1.985.000,00
Gestión del Programa									
TOTAL						3.880.000,00	2.189.641,00		9.171.010,00