

Informe Resumido

Datos Básicos del Proyecto

Agencia Ejecutora (AE):	MINISTERIO DE ECONOMIA Y FINANZAS
Sector:	PRIVATE SECTOR DEVELOPMENT-BUSINESS CLIMATE
Número(s) de Préstamo:	1941/OC-PN
Etapas:	Approved
Tipo de Operación:	INV - Inversión
Operación(es) Relacionada(s):	PN-T1026, PN-T1032, RG-T2069
Subtipo de Operación:	PFM - Proyecto de Fases Múltiples

Fondos Disponibles (US\$)

Monto Aprobado Actual:	51.323.000,00
Monto Desembolsado a la fecha:	16.115.353,18
% Desembolsado:	31,40
Saldo:	35.207.646,82

Costo total y Fuente

BID Original:	51.323.000,00
Actual BID:	51.323.000,00
Pari-passu:	53,00
Co-financiamiento/País:	44.751.000,00
Estimado Original:	96.074.000,00
Período de Amortización (meses):	180

Categoría de Impacto Ambiental y Social del Proyecto

Categoría de Impacto Ambiental y Social del Proyecto: Ninguno

Reformulación

() ¿El objetivo (s) del proyecto fue reformulado?

Validación

Validado por el Jefe de División: 18-abr-2012
Validado por Representante de País: 27-abr-2012

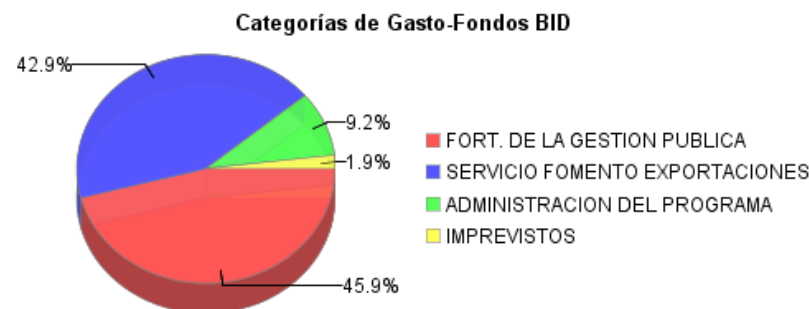
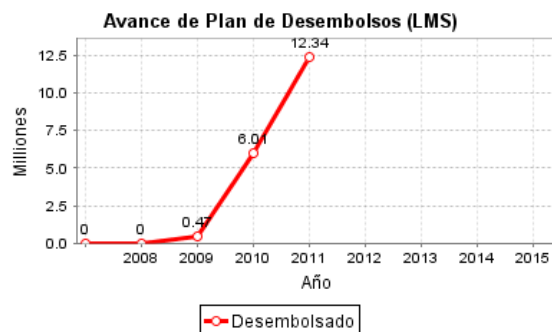
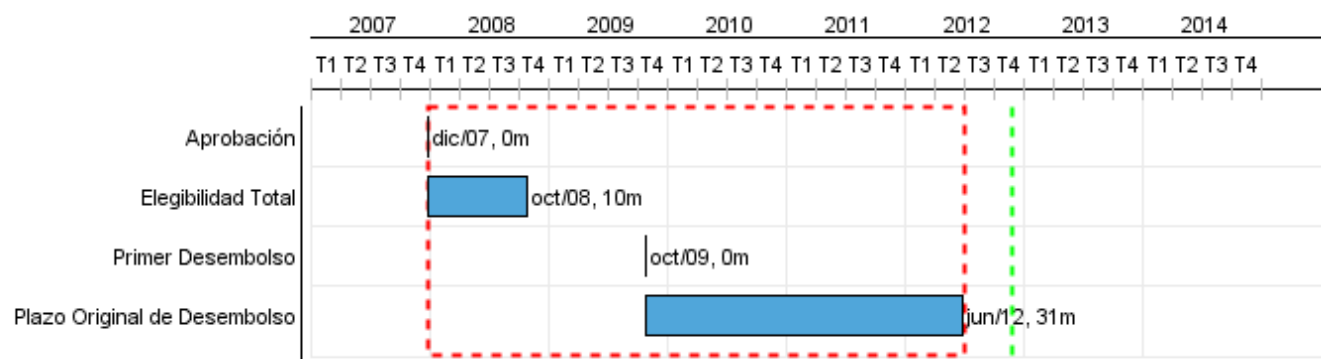

Progreso Acumulado al 2011

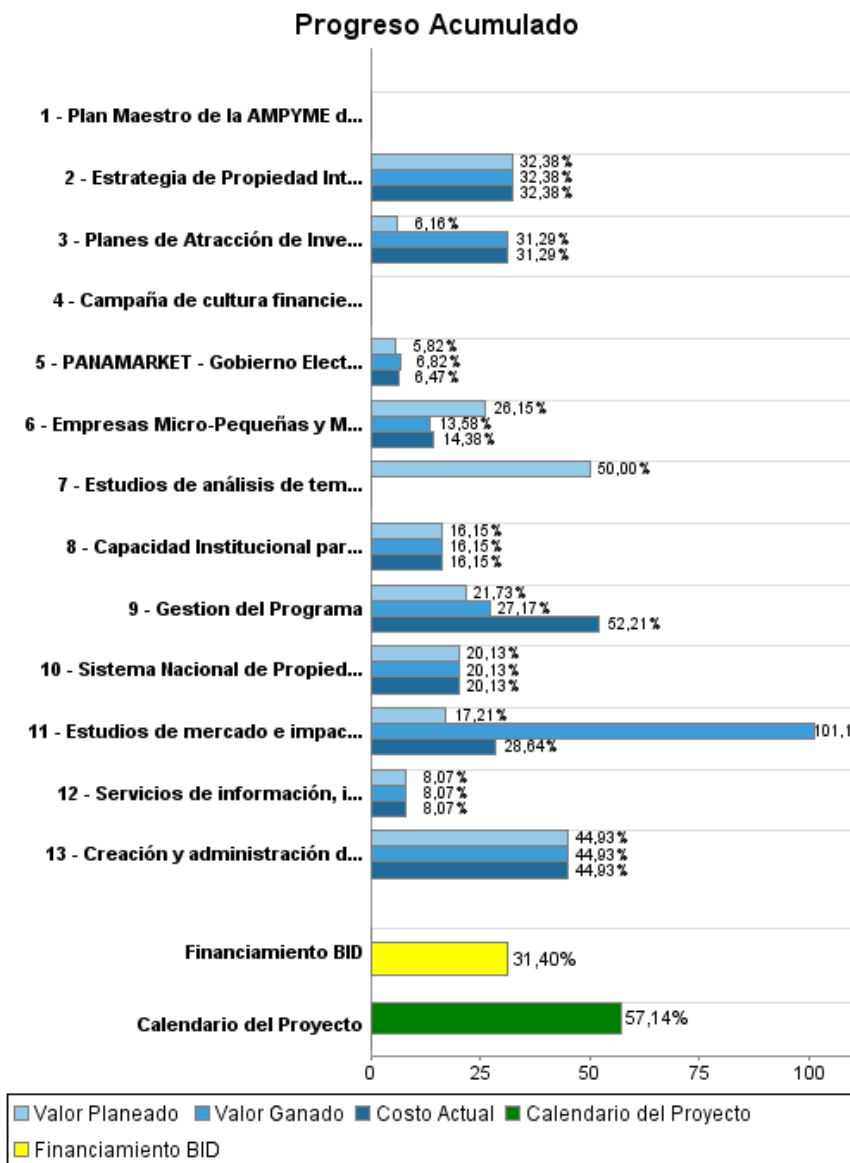

Resultados

Resultado:	Capacidad de Gobierno de negociaci'ón de acuerdos comerciales fortalecida
Observaciones:	Datos MICI

Indicador	Unidad de Medida	Línea de base	Año Línea de base		2010	2011	2012	Fin de Proyecto
TLCs firmados	numero TLC	1.00	2006	P	1.00			5,00
				A	1.00			

Resultado:	Desarrollo empresarial intermediado por el sector privado, incrementado
Observaciones:	Estadísticas de balance de cartera de FINDEC

Indicador	Unidad de Medida	Línea de base	Año Línea de base		2010	2011	2012	Fin de Proyecto
Monto de credits entregados a m,icro-pequenas y medianas empresas a traves de financi'ón para el desarrollo de la Competitividad y Productividad (FINDEC) realizados	\$		2006	P			10,000,000.00	25.000.000,00
				A				
Micro-pequenas y medianas empresas a traves de FINDEC financiadas	# empresas		2006	P		25.00		100,00
				A		1,717.00		

Productos: Progreso Físico y Financiero Anual 2011

Descripción	Unidad de medida	Físico				Financiero			
		Planeado	Actual	Unidades Acumuladas	Unidades FDP	Planeado	Actual	Costos Acumulados	Costos FDP
Componente I: Gestión Pública para la apertura comercial									
Estudios de mercado e impacto publicados	# Estudios	1,00	6,00		4,00	400.000,00	660.000,00		2.383.000,00
Estudios de análisis de temas ambientales y laborales elaborados	# estudios	1,00			4,00	50.000,00			100.000,00
Planes de Atracción de Inversión en mercados estratégicos implementados	# Planes				6,00	200.000,00	1.016.000,00		3.247.000,00
PANAMARKET - Gobierno Electrónico para el comercio e inversión desarrollado	# usuarios				1.000,00	300.000,00	369.000,00		6.877.000,00
Sistema Nacional de Propiedad Intelectual establecido	No. de registros				16.700,00		94.000,00		467.000,00
Servicios de información, inteligencia y promoción comercial desarrollados	No. servicios		1,00		5,00		264.000,00		3.271.000,00
Componente II: Desarrollo de Exportaciones									
Capacidad Institucional para el apoyo a la agroexportación con asistencia implementado	No. de servicios				5,00		2.076.000,00		12.852.000,00
Componente III: Entorno Empresarial Indígena Fortalecido (PRODEI)									
Estrategia de Propiedad Intelectual de productos indígenas implementada	No. de estrategias				1,00		68.000,00		210.000,00
Componente IV: Pro competitividad - Servicios no financieros establecidos									
Empresas Micro-Pequeñas y Medianas Co-Financiadas (Pro competitividad-Servicios no financieros)	#empresas				103,00	4.300.000,00	1.439.000,00		27.535.000,00
Componente V: Desarrollo de la Competitividad y Productividad (FINDEC) financiado									
Creación y administración de un fideicomiso con al menos 1 servicio financiero en operación	No. IFIs financiadas		21,00		20,00		12.369.000,00		27.528.000,00
Componente VI: Entorno Microempresarial Fortalecido - AMPYME									
Plan Maestro de la AMPYME diseñado	No. de planes				1,00				1.350.000,00
Campaña de cultura financiera implementada	No. de capacitados				50.000,00				2.650.000,00
GESTION DEL PROGRAMA									
Gestion del Programa	# indicadores exitosos	1,00	1,00		6,00	1.500.000,00	2.537.000,00		9.203.000,00
TOTAL						6.750.000,00	20.892.000,00		97.673.000,00