

Informe Resumido

Datos Básicos del Proyecto		Fondos Disponibles (US\$)		Costo total y Fuente	
Agencia Ejecutora (AE):	SECRETARIA TECNICA DE PLANIFICACION DEL DESARROLLO ECONOMICO SOCIAL				
Sector:	MULTISECTOR CREDIT & PREINVESTMENT-MULTISECTOR PREINVESTMENT PROGRAMS				
Número(s) de Préstamo:	1143/OC-PR	Monto Aprobado Actual:	5.000.000,00	BID Original:	5.000.000,00
Etapas:	Approved	Monto Desembolsado a la fecha:	4.155.802,57	Actual BID:	5.000.000,00
Tipo de Operación:	INV - Inversión	% Desembolsado:	83,12	Pari-passu:	83,00
Operación(es) Relacionada(s):		Saldo:	844.197,43	Co-financiamiento/País:	1.000.000,00
Subtipo de Operación:	ESP - Inversión Especifica			Estimado Original:	6.000.000,00
				Período de Amortización (meses):	162

Categoría de Impacto Ambiental y Social del Proyecto	Reformulación	Validación
Categoría de Impacto Ambiental y Social del Proyecto: B13(R)	() ¿El objetivo (s) del proyecto fue reformulado?	Validado por el Jefe de División: 01-may-2012 Validado por Representante de País: 01-may-2012

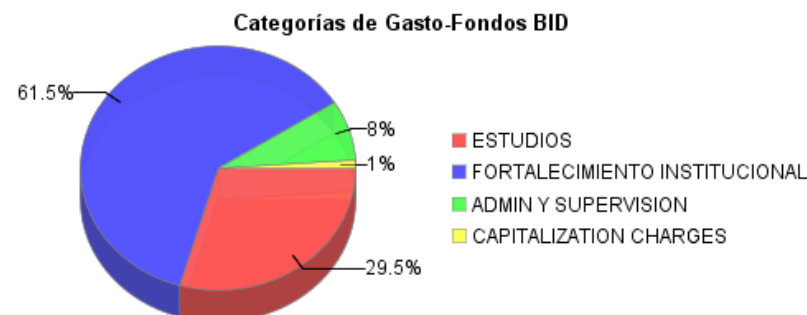
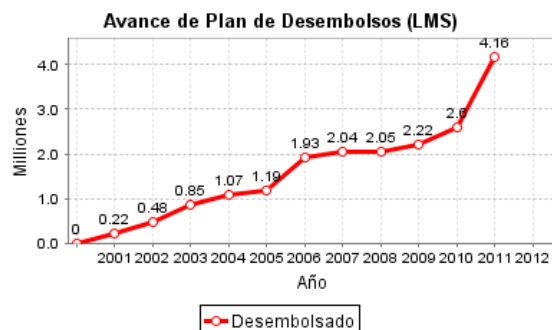
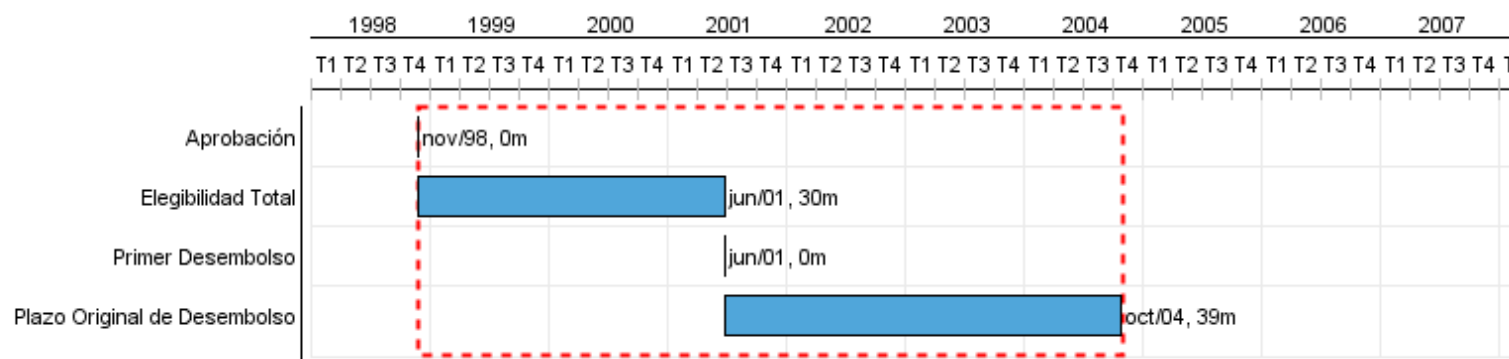

Progreso Acumulado al 2011

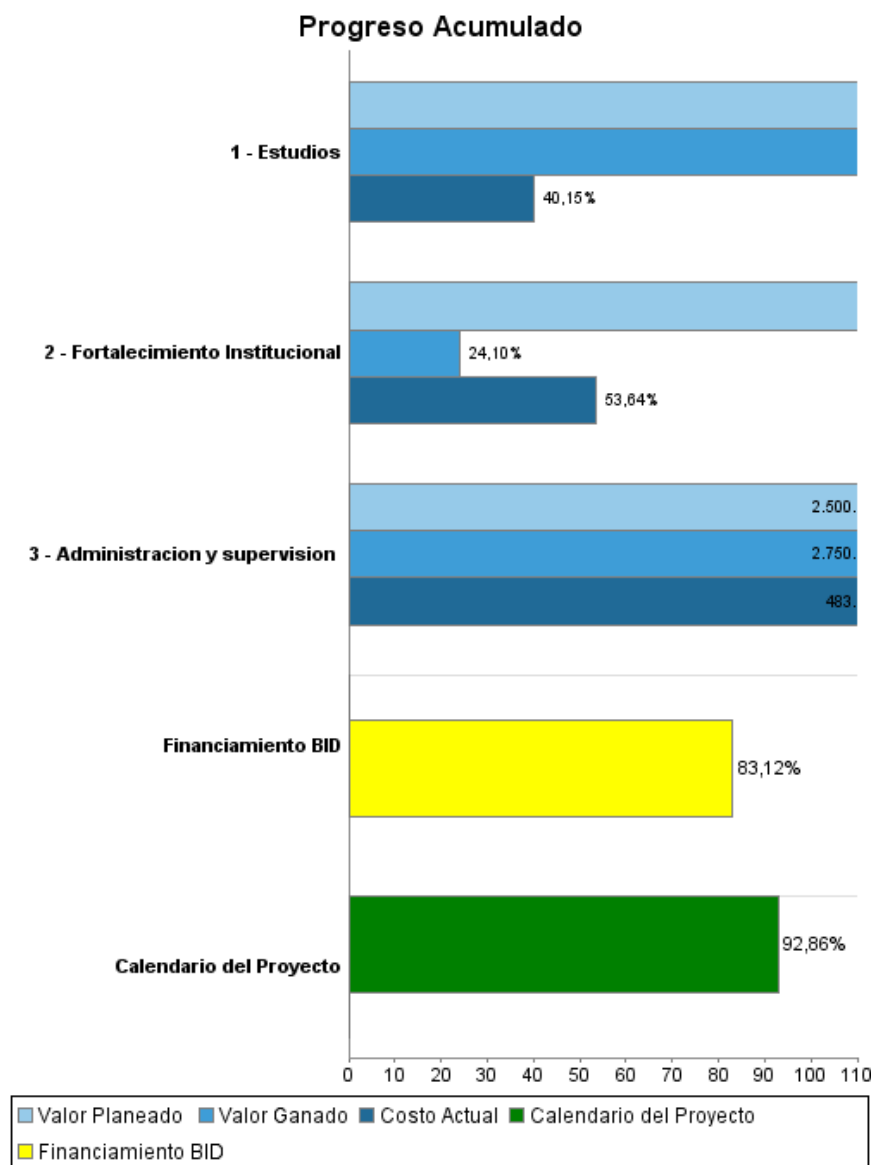

Resultados

Resultado:	Propósito (Efecto)
	Pertinencia y priorización de PyPs(IP) mejorada

Indicador	Unidad de Medida	Línea de base	Año Línea de base		2008	2009	2010	2011	Fin de Proyecto
Nuevos PyPs (IP) registrados e incorporados en el Banco de Proyectos (BP) están evaluados, registrados, clasificados y priorizados en función de los Planes de Desarrollo (PNDES) del Gobierno.	%	0.01	2006	P A		30.00 30.00	40.00 40.00	50.00	50.00

Resultado:	Efecto Intermedio (1)
	Proceso de priorización mejor justificado y documentado.

Indicador	Unidad de Medida	Línea de base	Año Línea de base		2008	2009	2010	2011	Fin de Proyecto
Los PyPs que se incorporan al Banco de Proyectos se clasifican, priorizan y definen para su integración al SNIP con procesos formalizados y cuentan con información suficiente, consistente y actualizada.	%	0.01	2006	P A		10.00 10.00	20.00 20.00	30.00	30.00

Productos: Progreso Físico y Financiero Anual 2011

Descripción	Unidad de medida	Físico				Financiero			
		Planeado	Actual	Unidades Acumuladas	Unidades FDP	Planeado	Actual	Costos Acumulados	Costos FDP
Estudios									
Estudios	numero de estudios	13,00	18,00		34,00	1.646.446,00	701.005,00		1.796.446,00
Fortalecimiento Institucional									
Fortalecimiento Institucional	%	30,00	30,00		100,00	541.847,48	1.302.564,00		2.795.889,00
Gastos administrativos									
Administracion y supervision	fgh	10,00	10,00		100,00	30.000,00	29.477,00		12,00
TOTAL						2.218.293,48	2.033.046,00		4.592.347,00