

Informe Resumido

Datos Básicos del Proyecto		Fondos Disponibles (US\$)	Costo total y Fuente
Agencia Ejecutora (AE):	SECRETARIA DE ACCION SOCIAL		
Sector:	SOCIAL INVESTMENT-SOCIAL INVESTMENT FUND		
Número(s) de Préstamo:	1422/OC-PR;1422/OC-PR-CPS	Monto Aprobado Actual: 28.400.000,00	BID Original: 56.800.000,00
Etapas:	Approved	Monto Desembolsado a la fecha: 12.099.237,19	Actual BID: 28.400.000,00
Tipo de Operación:	INV - Inversión	% Desembolsado: 42,60	Pari-passu: 86,00
Operación(es) Relacionada(s):	PR-T1110	Saldo: 16.300.762,81	Co-financiamiento/País: 4.600.000,00
Subtipo de Operación:	ESP - Inversión Específica		Estimado Original: 61.400.000,00
			Período de Amortización (meses): 198

Categoría de Impacto Ambiental y Social del Proyecto	Reformulación	Validación
Categoría de Impacto Ambiental y Social del Proyecto: B(R)	() ¿El objetivo (s) del proyecto fue reformulado?	Validado por el Jefe de División: 20-mar-2012 Validado por Representante de País: 30-abr-2012

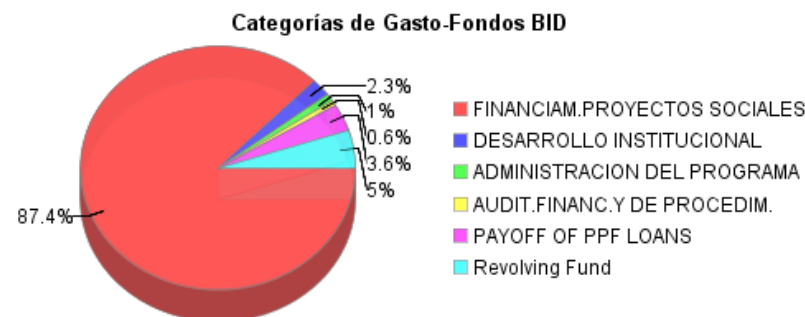
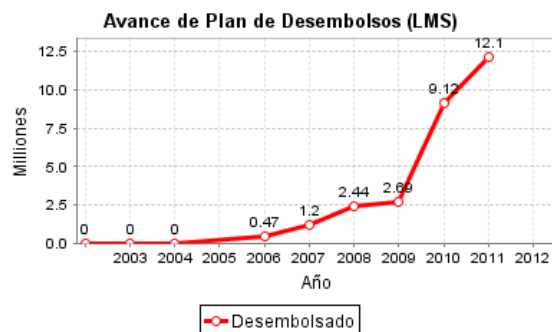
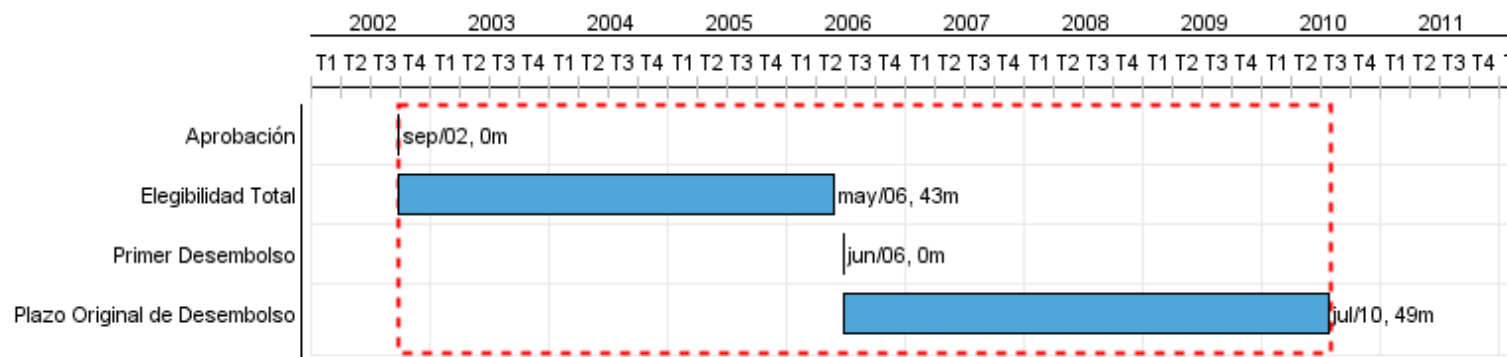

Progreso Acumulado al 2011

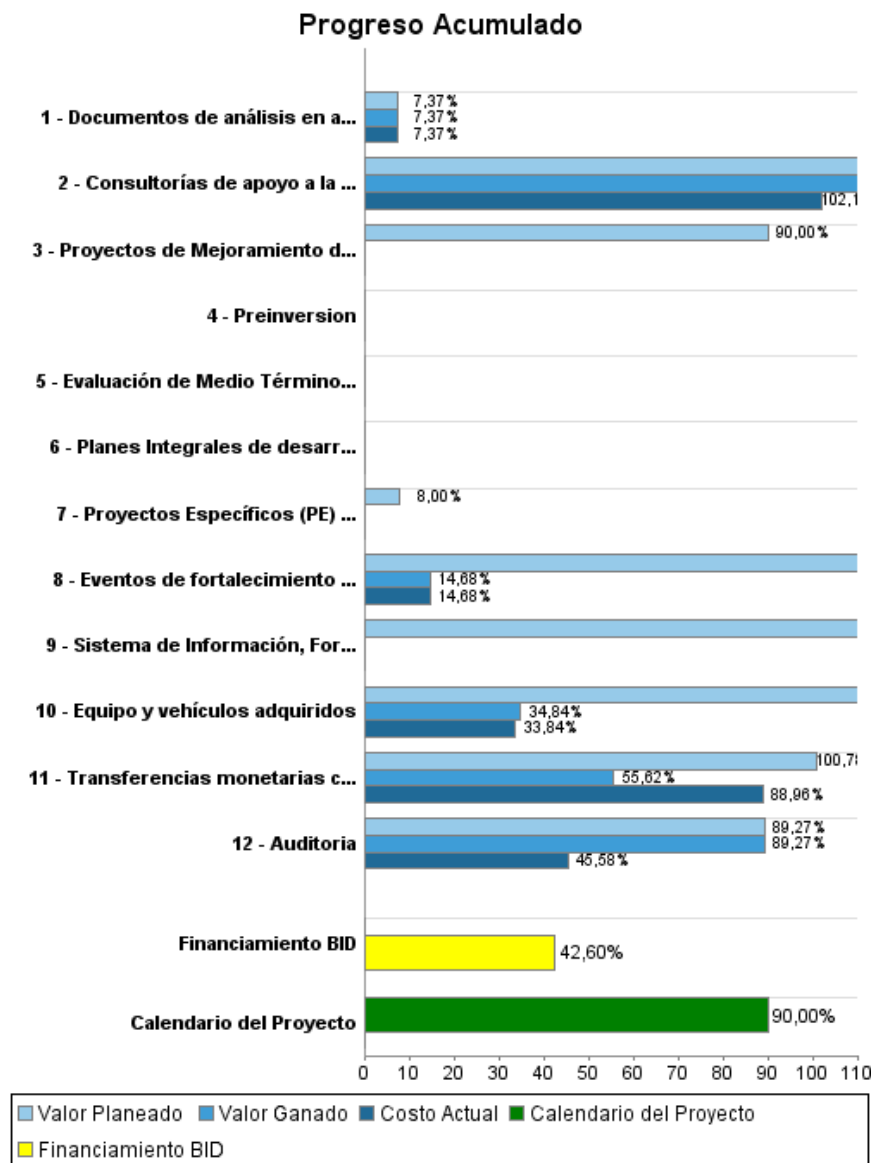

Resultados

Resultado: Uso de servicios básicos de educación de la población de distritos intervenidos aumentado

Indicador	Unidad de Medida	Línea de base	Año Línea de base		Fin de Proyecto
Matrícula bruta de población entre 6 y 14 años	%	86.00	2006	P A	96,00

Resultado: Uso de los servicios básicos de salud pública de menores de 5 años de beneficiarios del programa incrementado

Indicador	Unidad de Medida	Línea de base	Año Línea de base		Fin de Proyecto
Mujeres embarazadas con al menos 4 controles prenatales, en los 66 distritos del programa.	%	70.00	2006	P A	90,00

Resultado: Control de embarazo entre beneficiarias del programa mejorado

Productos: Progreso Físico y Financiero Anual 2011

Descripción	Unidad de medida	Físico				Financiero			
		Planeado	Actual	Unidades Acumuladas	Unidades FDP	Planeado	Actual	Costos Acumulados	Costos FDP
1. Financiamiento de Proyectos Sociales (PS)									
Transferencias monetarias condicionadas otorgadas.	Personas				200.000,00				9.000.000,00
Proyectos de Mejoramiento de Barrios ejecutados	Personas	14.372,00			14.372,00	1.800.000,00			2.000.000,00
Proyectos Específicos (PE) ejecutados	Personas	7.186,00			143.723,00	500.000,00			6.250.000,00
Planes Integrales de desarrollo ejecutados.	Personas				244.329,00				3.000.000,00
Preinversion	consultorias				20,00				1.500.000,00
2. Desarrollo Institucional									
Documentos de análisis en apoyo a Políticas Sociales elaborados	Documentos				2,00				363.246,00
Eventos de fortalecimiento y Capacitación Profesional realizados	Eventos	5,00			17,00	500.000,00			287.752,00
3. Administración del Programa									
Sistema de Información, Formulación, Evaluación y Monitoreo de Proyectos (SIFEM) de la SAS instalado, socializado y funcionando	Sistema	1,00			1,00	500.000,00			80.000,00
Consultorías de apoyo a la SAS ejecutadas	Consultorias				9,00				344.387,00
Equipo y vehículos adquiridos	vehiculos				1,00				74.715,00
Evaluación de Medio Término y Final	estudios				1,00				200.000,00
4. Auditorías externas y de procedimientos y otros									
Auditoria	Informe	1,00	1,00		4,00	68.000,00			182.798,00
TOTAL						3.368.000,00			23.282.898,00