

Relatório Resumido

Dados Gerais		Fundos Disponíveis (US\$)	Custo Total e Fonte
Executor:	Prefeitura do Município Sao Bernardo do Campo		
Sector:	TRANSPORT		
Número da Operação:	1571/OC-BR	Atual:	72.000.000,00
Estágio:	Approved	Desembolsado:	66.165.451,80
Tipo Operação:	INV - Investimento	% Desembolsado:	91,90
Operação Relacionada:	BR-L1315	Saldo:	5.834.548,20
Subtipo de Operação:	ESP - Specific Investment Operation		
		Original BID:	72.000.000,00
		Corrente BID:	72.000.000,00
		Pari-passu:	60,00
		Cofinanciamento/País:	48.000.000,00
		Original Estimado:	120.000.000,00
		Período de Amortização (meses):	162

Categoria do impacto social	Reformulação	Validação
Categoria do impacto social:	B(R) () Os objetivos do projeto foram reformulados?	Validado pelo Chefe de Divisão: 28-sep-2012 Validado pelo Representante do País: 30-sep-2012

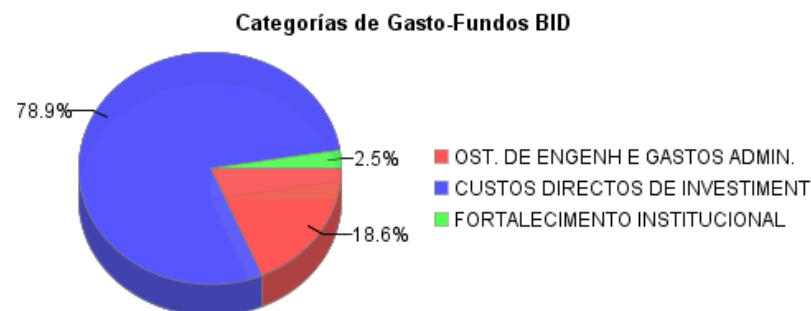
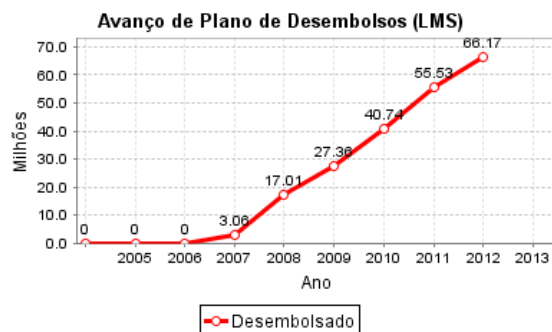
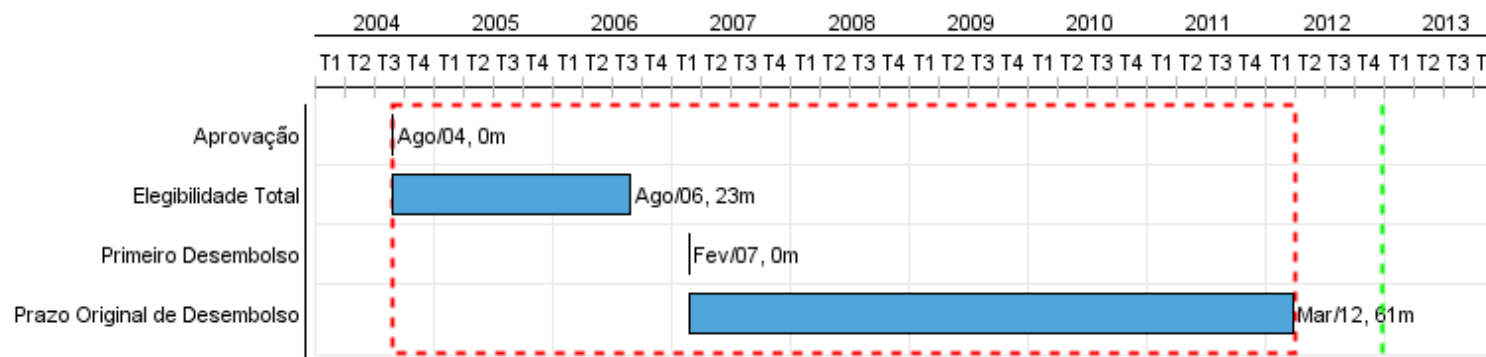

Progresso Acumulado até 2012

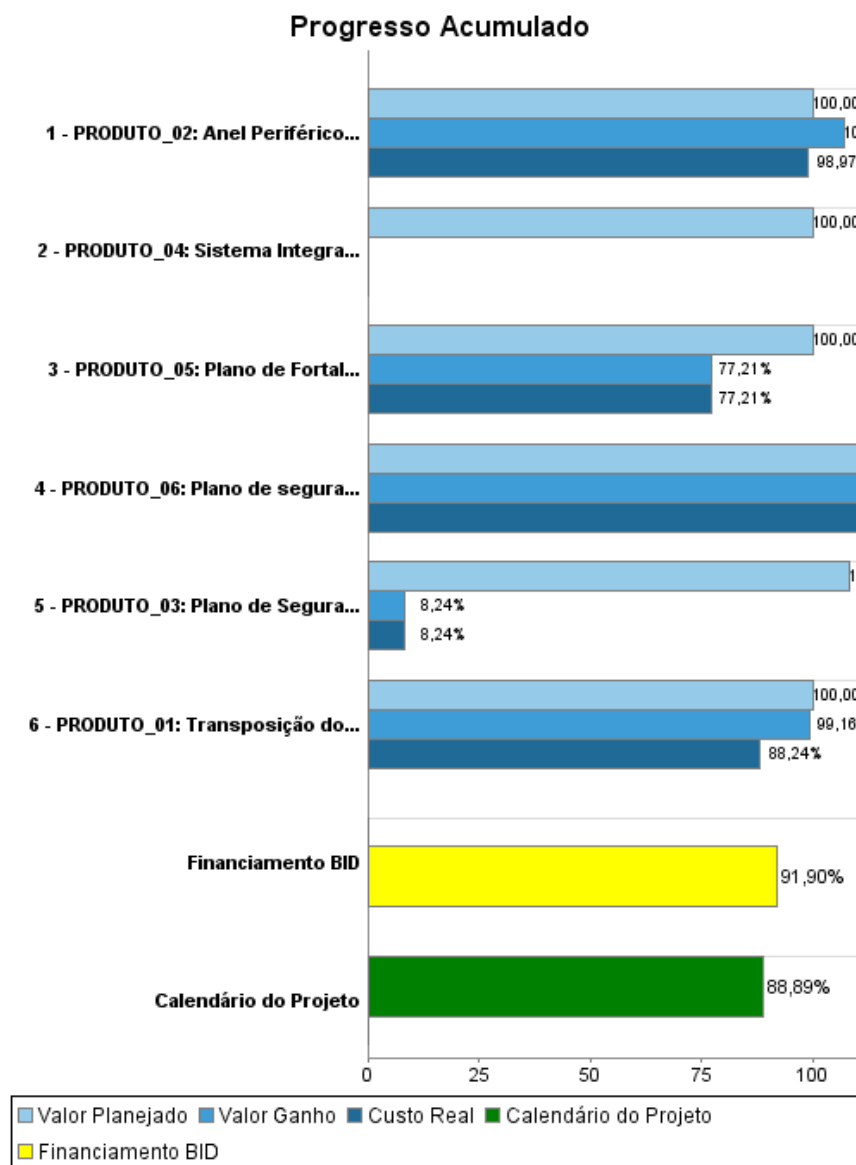

Resultados

Resultado:	Eficiência do Sistema de Transporte Urbano de São Bernardo do Campo, aumentada.
Suposições:	Que se mantenham as condições de crescimento.

Indicador	Unidade Medida	Linha Base	Ano Linha Base		2012	Final do Projeto
Consumo de combustível da frota de ônibus de serviço municipal.	l/km	0.48	2010	P A	0.41	0.41
Tempo médio de viagem em transporte coletivo municipal por ônibus nas linhas Ferrazópolis - Rudge Ramos e Rudge Ramos - Alvarenga.	Minutos	65.00	2010	P A	59.00	59.00
Tempo médio de parada de ônibus nos semáforos.	Minutos	10.00	2010	P A	9.00	9.00
Linhas municipais de ônibus operarão de forma integrada.	linhas integradas		2010	P A	22.00	22.00
Consumo médio de combustível dos automóveis no centro de São Bernardo.	Litro/km	0.15	2010	P A	0.14	0.14
Tempo médio de viagem em veículo privado.	min	17.00	2010	P A	15.00	15.00
Número de acidentes anuais.	acidentes	259.00	2010	P A	241.00	241.00
Indicador de ruído medido.	DB	69.40	2010	P A	65.90	65.90
Indicadores médios de contaminação do ar: Partículas.	µg/m3	102.00	2010	P A	55.00	55.00
Indicadores médios de contaminação do ar: Dióxido de Enxofre.	µg/m3	61.00	2010	P A	35.00	35.00
Indicadores médios de contaminação do ar: Dióxido de Nitrogênio.	g/m3	1,730.00	2010	P A	1,280.00	1,280.00

Produtos: Progresso Físico e Financeiro Anual 2012

Descrição	Unidade de medida	Físico				Financeiro			
		Planejado	Atual	Unidades Acumuladas	Unidades FDP	Planejado	Atual	Custos Acumulados	Custos FDP
COMPONENTE 01: Sistema de Transporte Coletivo									
PRODUTO_01: Transposição do Corredor Centro/Rudge - Binário Vergueiro/Vivaldi, concluída	KM	1,00	1,00		5,00	7.564.700,00	7.037.417,00		27.264.700,00
COMPONENTE 02: Anel Periférico e Integração Viária Municipal									
PRODUTO_02: Anel Periférico e Integração Viária Municipal, reabilitado.	Anel Periférico				1,00				33.700.000,00
COMPONENTE 03: Segurança Viária									
PRODUTO_03: Plano de Segurança Viária para o Município, implantado	Plano	1,00			1,00	5.890.000,00			5.890.000,00
COMPONENTE 04: Sistema de Semáforos									
PRODUTO_04: Sistema Integrado de Monitoramento Semáforos, implantado	Sistema	1,00			1,00	15.370.000,00			15.370.000,00
COMPONENTE 05: Fortalecimento Institucional									
PRODUTO_05: Plano de Fortalecimento Institucional Municipal, executado.	Plano	1,00			1,00	1.500.000,00			3.600.000,00
COMPONENTE 06: Desapropriações, Mitigação, Compensação Ambiental e Reassentamentos									
PRODUTO_06: Plano de segurança Sócio-Ambiental, executado	Plano	1,00	1,00		1,00	4.903.300,00	2.374.985,00		10.403.300,00
COMPONENTE 07: Gerenciamento e Supervisão									
PRODUTO_07: Administração, Gerenciamento e supervisão das obras	N/A					3.772.000,00	1.677.073,00		23.772.000,00
TOTAL						39.000.000,00	11.089.475,00		120.000.000,00