

Relatório Resumido

Dados Gerais	Fundos Disponíveis (US\$)	Custo Total e Fonte
Executor: SECRETARIA DE DESARROLLO SOCIAL		
Sector: SOCIAL INVESTMENT-POVERTY ALLEVIATION		
Número da Operação: 2425/OC-ME	Atual: 800.000.000,00	Original BID: 800.000.000,00
Estágio: Approved	Desembolsado: 598.010.744,25	Corrente BID: 800.000.000,00
Tipo Operação: INV - Investimento	% Desembolsado: 74,75	Pari-passu: 100,00
Operação Relacionada: ME-L1052, ME-X1007, ME-L1067, ME-L1091, ME-P1114, ME-T1159, RG-P1400	Saldo: 201.989.255,75	Cofinanciamento/País:
Subtipo de Operação: CLP - Project Using a CCLIP (Conditional Credit Line Investment Projects)		Original Estimado: 800.000.000,00
		Período de Amortização (meses): 234

Categoria do impacto social	Reformulação	Validação
Categoria do impacto social: Nenhum	() Os objetivos do projeto foram reformulados?	Validado pelo Chefe de Divisão: 19-sep-2012 Validado pelo Representante do País: 28-sep-2012

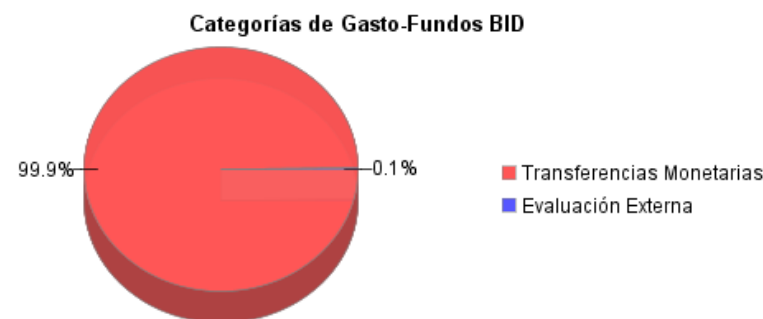
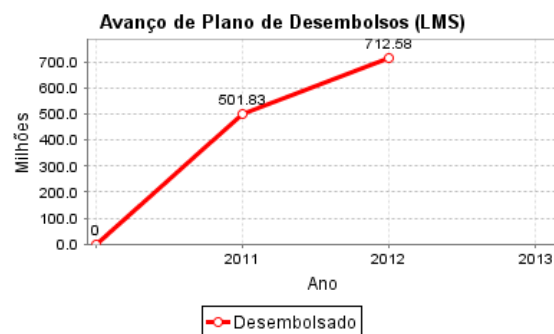
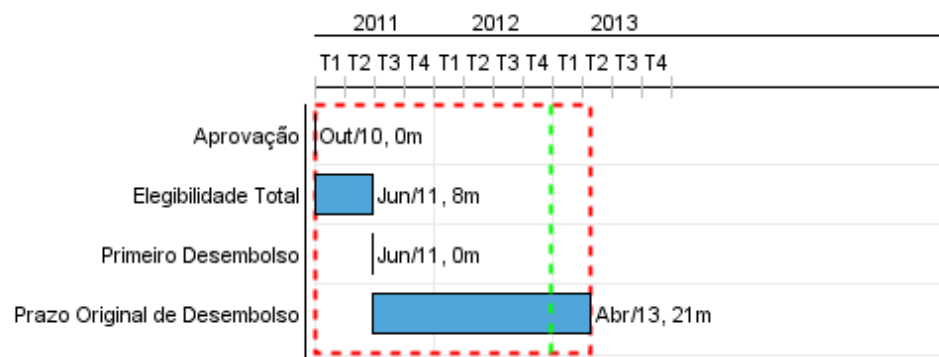

Progresso Acumulado até 2012

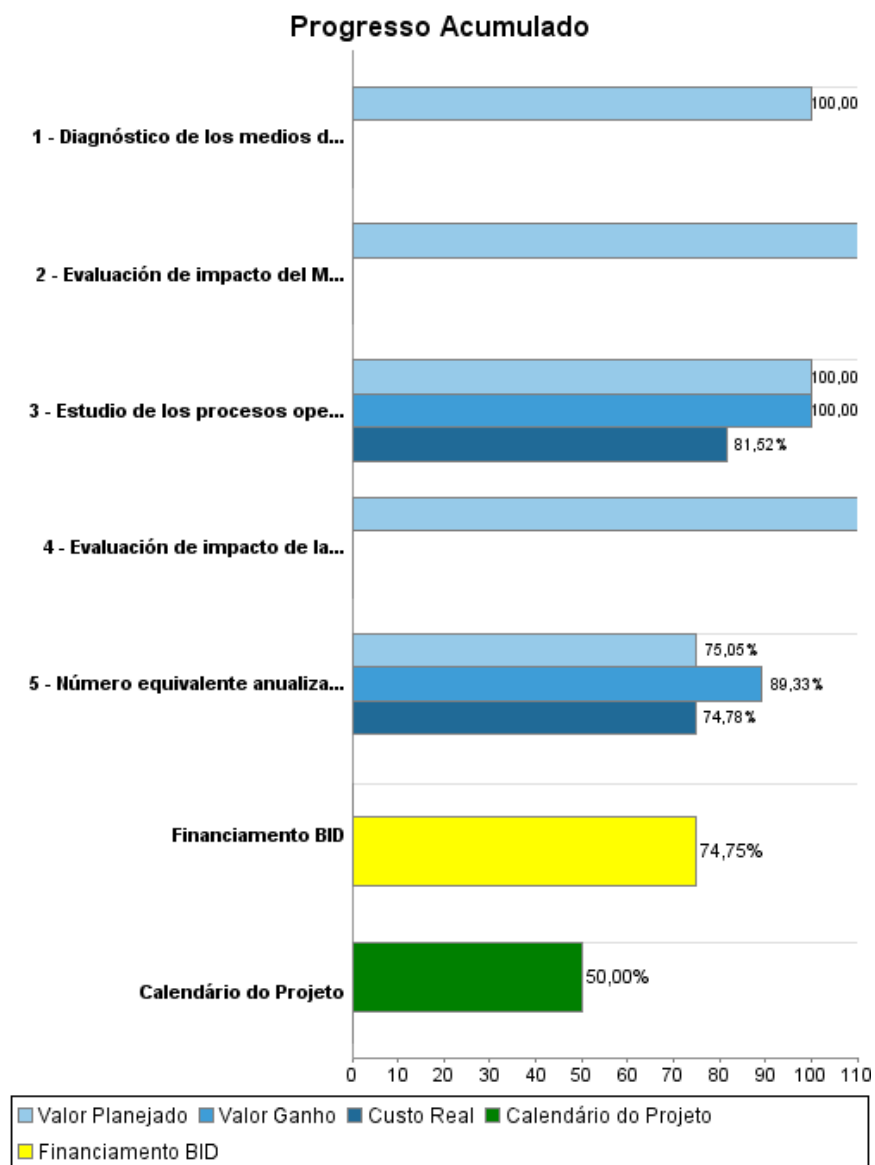

Resultados

Resultado:	Nivel de escolaridad de los beneficiarios de Oportunidades incrementado.
-------------------	--

Indicador	Unidade Medida	Linha Base	Ano Linha Base		2012	Final do Projeto
Becarios de Oportunidades que terminaron la secundaria (9 grados), con respecto a la población beneficiaria en edad par aterminar dicho nivel (15 años).	Porcentaje	63.19	2009	P A	67.92	67.92

Resultado:	Estado nutricional a edad temprana de los beneficiarios de Oportunidades mejorado.
Observações:	Este indicador podría sufrir cambios en un próximo taller de arranque, para reflejar que sobrepeso es una dimensión crítica de estado nutricional en zonas urbanas.

Indicador	Unidade Medida	Linha Base	Ano Linha Base		2012	Final do Projeto
Niños y niñas beneficiarios de Oportunidades de entre 0 y 59 meses de edad con puntaje estandarizado de talla para la edad menor a dos desviaciones estándares por debajo de la media de referencia, con respecto al total de niños beneficiarios en ese grupo de edad.	Porcentaje	27.00	2006	P A	23.46	23.46

Produtos: Progresso Físico e Financeiro Anual 2012

Descrição	Unidade de medida	Físico				Financeiro			
		Planejado	Atual	Unidades Acumuladas	Unidades FDP	Planejado	Atual	Custos Acumulados	Custos FDP
Incentivos al uso de servicios de educación, salud y nutrición									
Número equivalente anualizado de integrantes de hogares urbanos que reciben los apoyos de Oportunidades con el financiamiento de esta operación.	Personas	582.027,00	559.392,00		4.801.734,00	99.640.000,00	95.767.934,00		798.984.000,00
Evaluaciones de impacto de las innovaciones urbanas en salud y nutrición									
Evaluación de impacto del Modelo Alternativo de Salud (MAS) presentado al Comité Técnico de Oportunidades.	Informe	1,00			1,00	116.640,00			116.640,00
Evaluación de impacto de la Estrategia Integral de Atención a la Nutrición (EslAN) presentado al Comité Técnico de Oportunidades.	Informe	1,00			1,00	388.802,00			388.802,00
Estudio de los procesos operativos en el esquema de microzonas.	Estudio	1,00	1,00		1,00	200.000,00	163.040,00		200.000,00
Diagnóstico de los medios de entrega-retiro de apoyos monetarios a las familias beneficiarias de Oportunidades	Estudio	1,00			1,00	311.042,00			311.042,00
TOTAL						100.656.484,00	95.930.974,00		800.000.484,00