

Relatório Resumido

Dados Gerais	Fundos Disponíveis (US\$)	Custo Total e Fonte
Executor: Consejo Nacional de Desarrollo Sostenible		
Sector: ENVIRONMENT AND NATURAL DISASTERS-INTEGRATED DISASTER RISK MANAGEMENT		
Número da Operação: 2522/OC-PN	Atual: 17.210.476,79	Original BID: 20.000.000,00
Estágio: Approved	Desembolsado: 17.210.476,79	Corrente BID: 17.210.476,79
Tipo Operação: INV - Investimento	% Desembolsado: 100,00	Pari-passu: 97,00
Operação Relacionada: RG-P1442	Saldo:	Cofinanciamento/País: 600.000,00
Subtipo de Operação: ERF - Immediate Response Facility for Emergencies		Original Estimado: 20.600.000,00
		Período de Amortização (meses): 168

Categoria do impacto social	Reformulação	Validação
Categoria do impacto social: B	() Os objetivos do projeto foram reformulados?	Validado pelo Chefe de Divisão: 25-sep-2012 Validado pelo Representante do País: 26-sep-2012

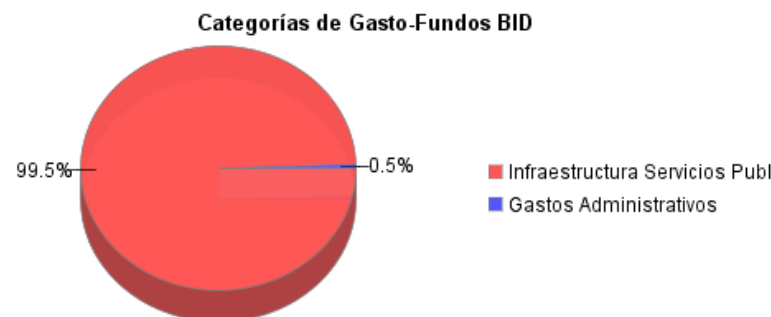
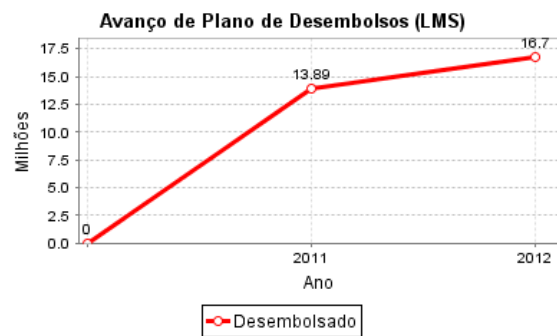
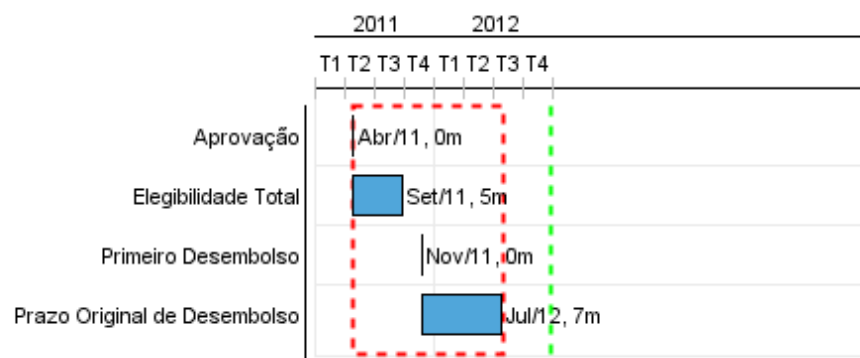

Progresso Acumulado até 2012

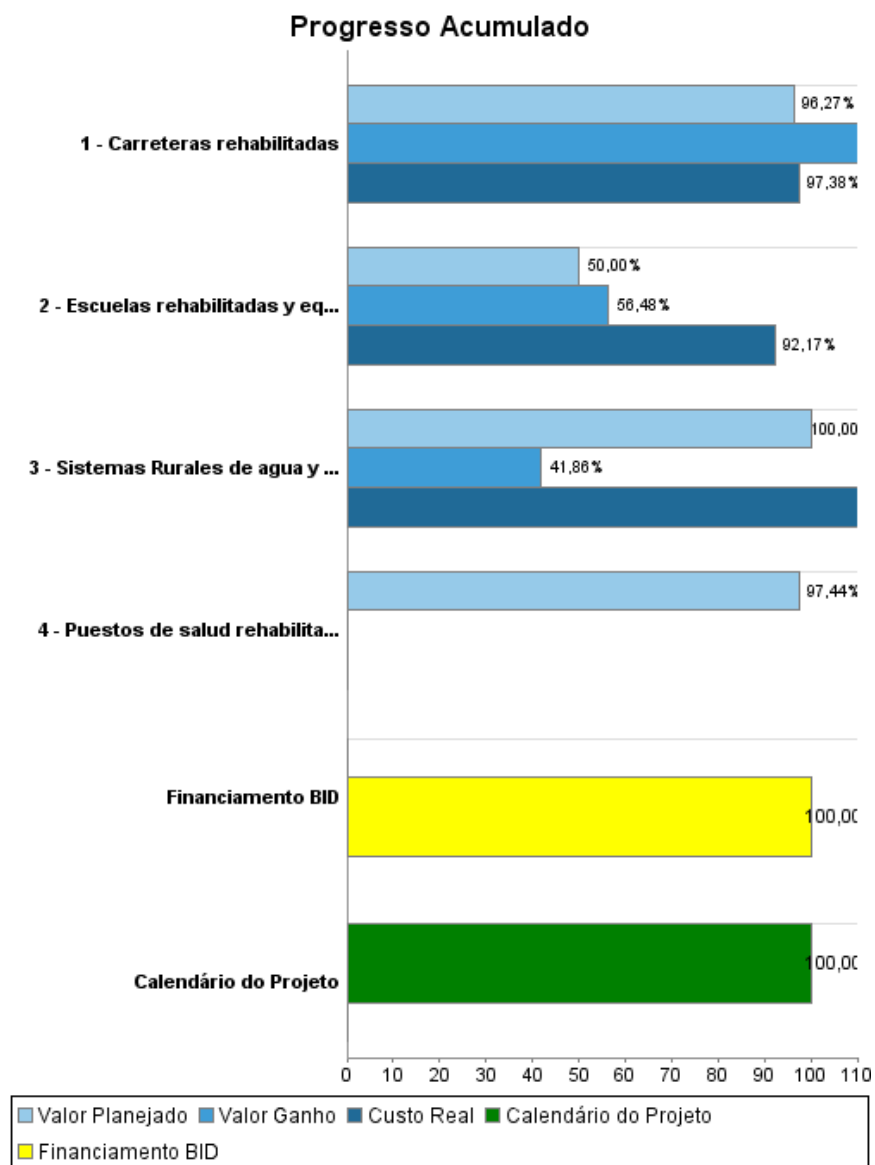

Resultados

Resultado: Carreteras rehabilitadas y puestas en operación.

Indicador	Unidade Medida	Linha Base	Ano Linha Base		2011	2012	Final do Projeto
Kms de carreteras rehabilitadas	km		2011	P A	60.00	30.00 93.00	93.00

Resultado: Población con servicios de agua y saneamiento restablecido

Indicador	Unidade Medida	Linha Base	Ano Linha Base		2011	2012	Final do Projeto
Hogares beneficiados con sistemas de agua y saneamiento operativos.	Hogares		2011	P A			3,600.00

Resultado: Población de escolares beneficiada que puede regresar a las escuelas afectadas por la emergencia

Indicador	Unidade Medida	Linha Base	Ano Linha Base		2011	2012	Final do Projeto
Número de escolares beneficiados	Escolar		2011	P A			10,160.00

Produtos: Progresso Físico e Financeiro Anual 2012

Descrição	Unidade de medida	Físico				Financeiro			
		Planejado	Atual	Unidades Acumuladas	Unidades FDP	Planejado	Atual	Custos Acumulados	Custos FDP
Infraestrutura vial									
Carreteras rehabilitadas	Kilómetros		33,00		60,00	5.687.000,00	5.098.969,00		12.140.000,00
Agua potable y saneamiento									
Sistemas Rurales de agua y saneamiento rehabilitados.	Acueducto/ Sistema	43,00	18,00		18,00	2.100.000,00	3.065.800,00		2.100.000,00
Salud									
Puestos de salud rehabilitados.	Puesto de Salud	18,00			18,00	3.118.000,00			3.200.000,00
Educación									
Escuelas rehabilitadas y equipadas	Escuela				54,00				2.400.000,00
Gastos Administrativos									
Coordinación y supervisión, así como la auditoría concurrente y financiera	N/A					760.000,00	159.715,00		760.000,00
TOTAL						11.665.000,00	8.324.484,00		20.600.000,00