

Relatório Resumido

Dados Gerais	Fundos Disponíveis (US\$)	Custo Total e Fonte
Executor: Ministerio de Turismo y Deportes		
Sector: SUSTAINABLE TOURISM		
Número da Operação: 1826/OC-UR	Atual: 5.000.000,00	Original BID: 5.000.000,00
Estágio: Approved	Desembolsado: 5.000.000,00	Corrente BID: 5.000.000,00
Tipo Operação: INV - Investimento	% Desembolsado: 100,00	Pari-passu: 80,00
Operação Relacionada: UR-T1008, RG-T1674	Saldo:	Cofinanciamento/País: 1.250.000,00
Subtipo de Operação: ESP - Specific Investment Operation		Original Estimado: 6.250.000,00
		Período de Amortização (meses): 246

Categoria do impacto social	Reformulação	Validação
Categoria do impacto social: C(R)	() Os objetivos do projeto foram reformulados?	Validado pelo Chefe de Divisão: 27-sep-2012 Validado pelo Representante do País: 28-sep-2012

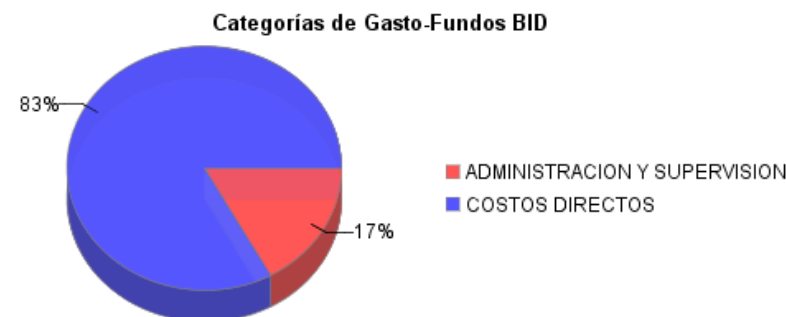
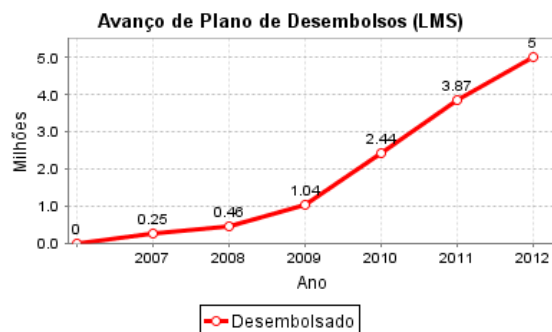
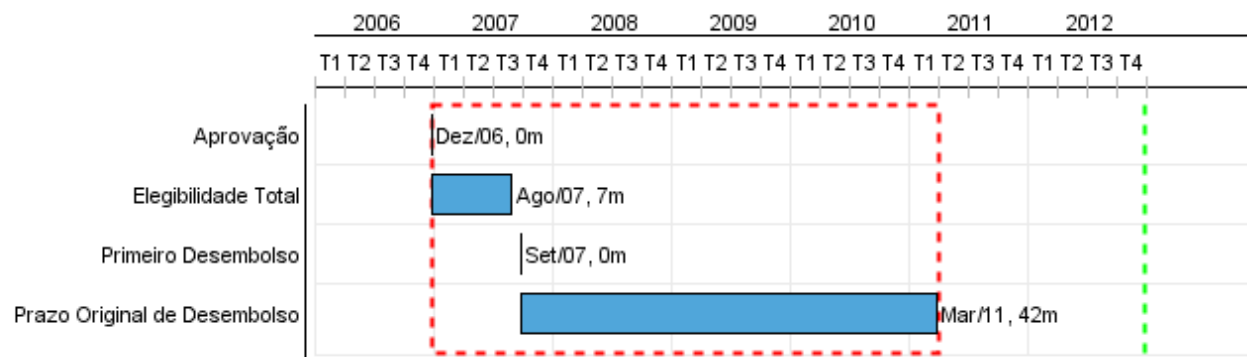

Progresso Acumulado até 2012

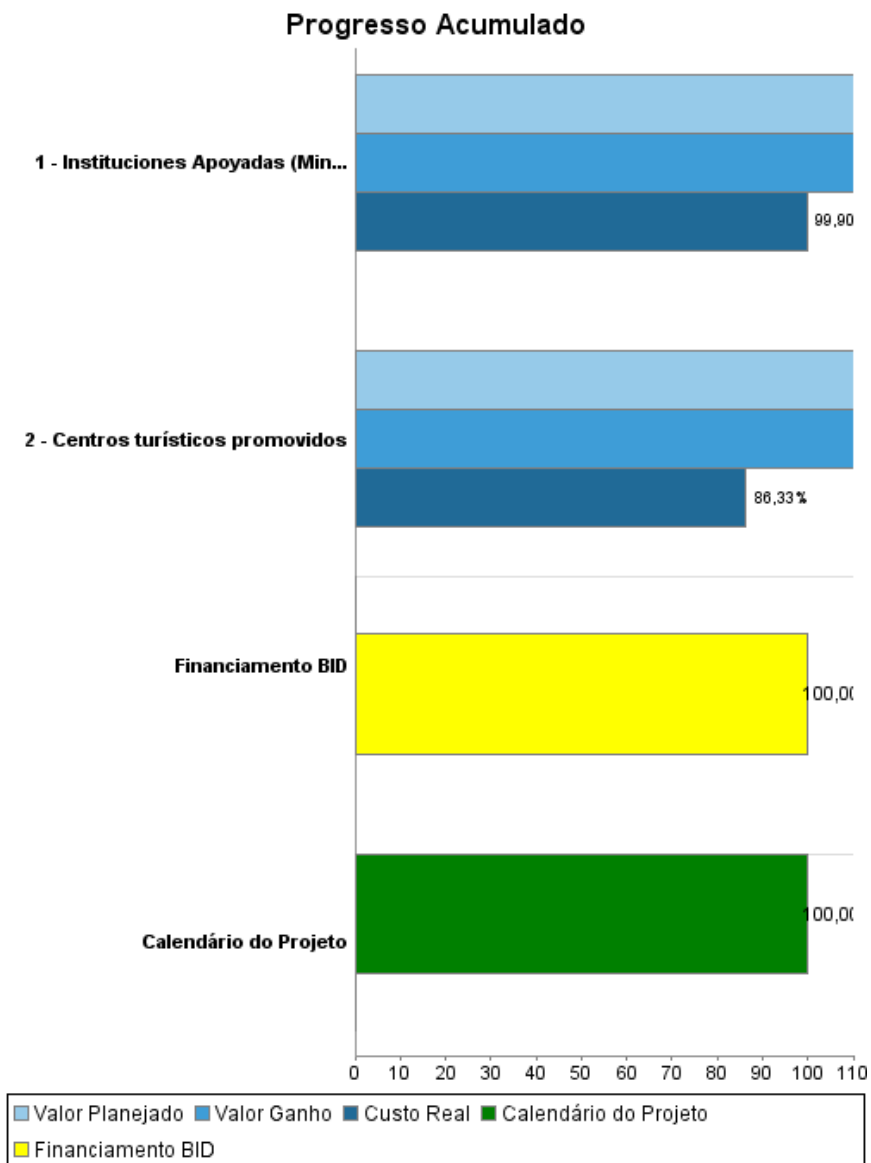

Resultados

Resultado:	Marco proactivo de desarrollo turístico fortalecido
-------------------	---

Indicador	Unidade Medida	Linha Base	Ano Linha Base		2010	Final do Projeto
Turistas internacionales de la región (excluyendo argentinos y uruguayos residentes fuera del país) que ingresan aumentando la diversificación de procedencia	Porcentaje	13.60	2005	P	19.60	19.60
				A	16.20	
Turistas internacionales extra-regionales (excluyendo argentinos y uruguayos residentes fuera del país) que ingresan aumentando la diversificación de procedencia	Porcentaje	13.80	2005	P	23.00	23.00
				A	14.80	

Produtos: Progresso Físico e Financeiro Anual 2012

Descrição	Unidade de medida	Físico				Financeiro			
		Planejado	Atual	Unidades Acumuladas	Unidades FDP	Planejado	Atual	Custos Acumulados	Custos FDP
Componente I : Estructuración y promoción de destinos turísticos. Comprende estudios de factibilidad, estudios ambientales, diseños finales e inversión en obras y equipamiento destinados a permitir un adecuado aprovechamiento de las potencialidades d									
Centros turísticos promovidos	Centros turísticos				4,00	1.369.000,00	722.309,00		4.734.000,00
Componente II: Mejora de la Institucionalidad Turística. Dirigido a fortalecer la administración turística a nivel nacional y local									
Instituciones Apoyadas (Ministerio, Departamentos y entes del Sector privado)	Instituciones				6,00	50.000,00	49.805,00		257.000,00
Costos financieros concurrentes y de administración									
Costos de Administracion	N/A					190.000,00	164.273,00		857.000,00
Otros costos concurrentes	N/A					60.000,00	6.000,00		402.000,00
TOTAL						1.669.000,00	942.387,00		6.250.000,00