

## Informe Resumido

Datos Básicos del Proyecto		Fondos Disponibles (US\$)		Costo total y Fuente	
Agencia Ejecutora (AE):	SECRETARIA DE TURISMO DE LA NACION ARGENTINA				
Sector:	SUSTAINABLE TOURISM-DEVELOPMENT TOURISM DESTINATION & PRODUCT MANAGEMENT				
Número(s) de Préstamo:	1648/OC-AR	Monto Aprobado Actual:	33.000.000,00	BID Original:	33.000.000,00
Etapas:	Approved	Monto Desembolsado a la fecha:	23.191.450,35	Actual BID:	33.000.000,00
Tipo de Operación:	INV - Inversión	% Desembolsado:	70,28	Pari-passu:	59,00
Operación(es) Relacionada(s):	RG-T1674	Saldo:	9.808.549,65	Co-financiamiento/País:	23.000.000,00
Subtipo de Operación:	ESP - Inversión Específica			Estimado Original:	56.000.000,00
				Período de Amortización (meses):	162

Categoría de Impacto Ambiental y Social del Proyecto	Reformulación	Validación	
Categoría de Impacto Ambiental y Social del Proyecto:	B(R)	( ) ¿El objetivo (s) del proyecto fue reformulado?	
		Validado por el Jefe de División:	25-sep-2012
		Validado por Representante de País:	16-oct-2012

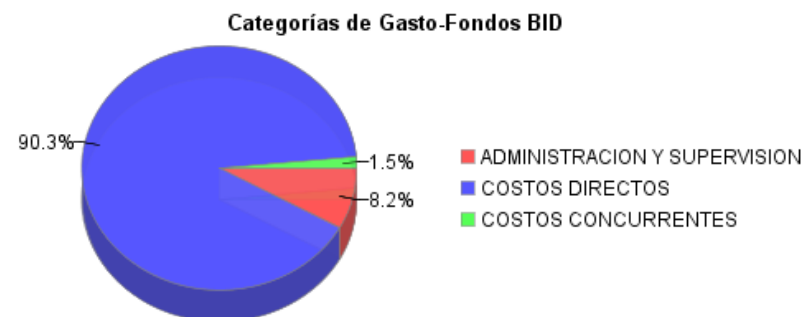
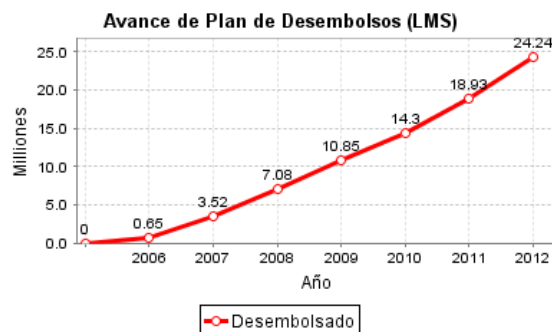
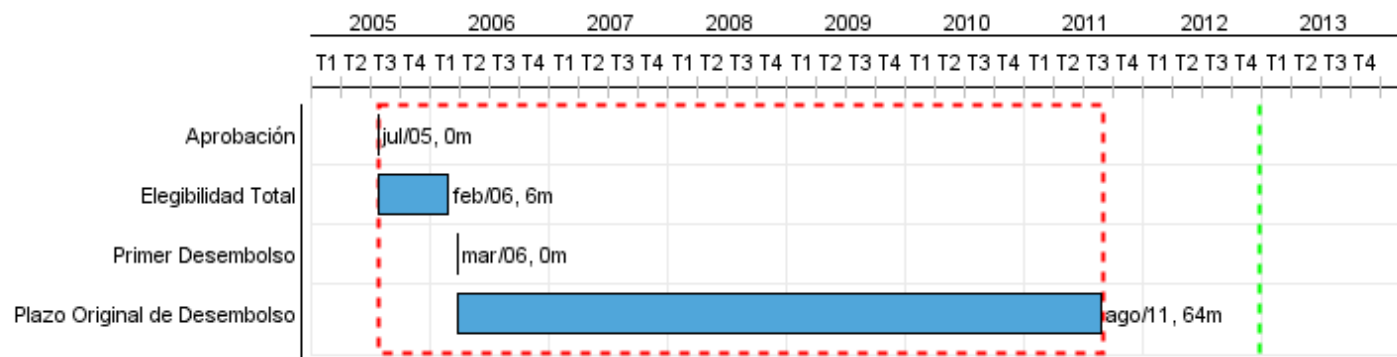

## Progreso Acumulado al 2012



## INFORME DE SEGUIMIENTO DE PROGRESO

AR-L1004 - Mejoramiento de Competitividad del Sector Turismo  
2012 1º período con cierre al (30-sep-2012)

Banco Interamericano de Desarrollo - BID

Oficina de Planificación Estratégica y Efectividad en el Desarrollo  
Última Actualización del PMR: 25/09/2012

### Progreso Acumulado

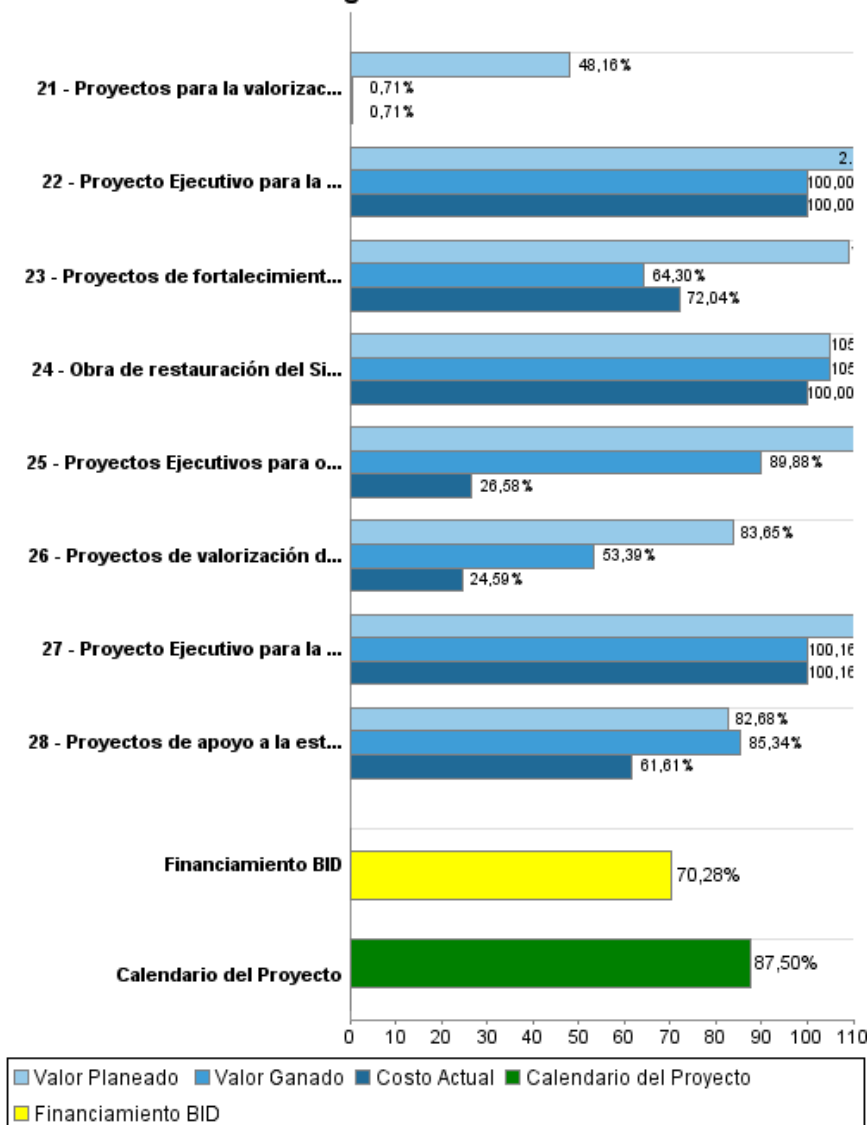

## Resultados

<b>Resultado:</b>	Generación de divisas provenientes de la actividad turística en los Corredores de los Lagos e Iguazú-Misiones incrementada.
<b>Supuestos:</b>	Supone la no existencia de desastres naturales (como la erupción del Volcan Puyehue) u otros factores de crisis internacionales que afecten el flujo de turismo
<b>Observaciones:</b>	En el 2011, la erupción del Volcan Puyehue afectó directamente las áreas intervenidas por el programa causando daños materiales cuantiosos y parando por meses el flujo de turistas.

Indicador	Unidad de Medida	Línea de base	Año Línea de base		2010	Fin de Proyecto
Visitantes a Bariloche, San Martín de los Andes, Villa La Angostura y Esquel	visitantes	990,250.00	2004	P A	1,150,000.00	1,150,000.00
Ingresos generados por los Parques Nacionales Lanín, Nahuel Huapi-Los Arrayanes, Lago Puelo y Los Alerces.	US\$	1,130,000.00	2004	P A	2,340,000.00	2,340,000.00
Visitantes a San Ignacio Miní, en el área de las Misiones Jesuíticas Guaraníes.	visitantes	202,831.00	2004	P A	368,400.00 113,120.00	368,400.00
Tarifa de entrada para visitante extranjero a las Misiones Jesuíticas.	US\$	4.00	2004	P A	5.30 7.50	5.30
Ingresos totales provenientes de recaudación de uso (pasajeros), servicios especiales y concesiones del Viejo Expreso Patagónico.	US\$	224,160.00	2004	P A	991,600.00	991,600.00

<b>Resultado:</b>	Áreas Protegidas con gestión de manejo sostenible
-------------------	---

Indicador	Unidad de Medida	Línea de base	Año Línea de base		2010	Fin de Proyecto
Porcentaje de áreas protegidas intervenidas con el Programa como proporción de la superficie total del país (sin incluir la porción insular y antártida argentina).	Porcentaje		2004	P A		0.53

**Productos: Progreso Físico y Financiero Anual 2012**

Descripción	Unidad de medida	Físico				Financiero			
		Planeado	Actual	Unidades Acumuladas	Unidades FDP	Planeado	Actual	Costos Acumulados	Costos FDP
<b>Valorización y gestión de atracciones turísticas públicas</b>									
Proyectos para la valorización del Parque Nacional Lanin ejecutados	Proyectos	2,00			21,00	175.027,00	31.509,00		2.690.770,00
Proyectos de valorización del Parque Nacional Nahuel Huapi y Parque Nacional Arrayanes ejecutados.	Proyectos	8,00	7,00		30,00	1.694.688,00	219.411,00		7.569.920,00
Proyectos de valorización del Parque Nacional Los Alerces ejecutados	Proyectos	1,00	1,00		9,00		1.179,00		1.581.642,00
Proyectos de valorización del Parque Nacional Lago Puelo ejecutadas	Proyectos	1,00	1,00		7,00	1.993.550,00	128.629,00		4.824.619,00
Proyectos Ejecutivos para obras de valorización de atracciones turísticas de la provincia de Misiones elaborados	Proyectos Ejecutivos	1,00	1,00		1,00	320.550,00			436.595,00
Obras de valorización de atracciones turísticas de la provincia del Neuquén ejecutadas	Obras				3,00	355.070,00			1.423.511,00
Proyecto Ejecutivo para la valorización de atracciones turísticas de la provincia de Río Negro elaborado	Proyecto Ejecutivo	1,00	1,00		1,00		8.267,00		113.825,46
Obras de valorización de atracciones turísticas de la provincia del Chubut ejecutadas	Obras				1,00	596.869,00			1.195.516,00
Obra de restauración del Sistema Ferroviario Patagónico La Trochita ejecutada	Obra				1,00				1.934.836,00
Obra de construcción del Parque Costanera del Lago Lácar ejecutada	Obra				1,00				1.556.449,00
Obra para la mejora de acceso a Cerro Catedral ejecutada	Obras				1,00				2.104.799,00
Obras de restauración de Misiones jesuíticas ( San Ignacio Mini, Santa Ana, Santa Maria y Loreto) ejecutadas	Obras				4,00	1.476.980,00			4.383.923,00
Proyecto Ejecutivo para la rehabilitación y ampliación del Parque Jesuítico Guaraní elaborado	Proyecto Ejecutivo				1,00				126.186,00
Proyecto Ejecutivo para la construcción de la Costanera Lago Nahuel Huapi elaborado	Proyecto Ejecutivo				1,00				97.317,00
Proyecto Ejecutivo para construcción en el Parque lineal Pocahullo elaborado	Proyecto Ejecutivo				1,00				75.203,00
Proyectos Ejecutivos para el ordenamiento del entorno de las ruinas de San Ignacio elaborados	Proyecto Ejecutivo	1,00			2,00	655.550,00			793.989,00

## INFORME DE SEGUIMIENTO DE PROGRESO

AR-L1004 - Mejoramiento de Competitividad del Sector Turismo  
2012 1º período con cierre al (30-sep-2012)

Banco Interamericano de Desarrollo - BID

Oficina de Planificación Estratégica y Efectividad en el Desarrollo  
Última Actualización del PMR: 25/09/2012

Descripción	Unidad de medida	Físico				Financiero			
		Planeado	Actual	Unidades Acumuladas	Unidades FDP	Planeado	Actual	Costos Acumulados	Costos FDP
Proyectos para la valorización del Parque Nacional Iguazú ejecutados	Proyectos				1,00	1.068.550,00			2.252.004,00
Obras en respuesta a la emergencia por la erupción del volcán Puyehue ejecutadas	Obras	12,00	12,00		12,00	4.417.782,00	2.585.949,00		7.384.272,00
<b>Apoyo a la estructuración y promoción de los corredores</b>									
Planes de competitividad diseñados (Corredor Los Lagos y Corredor Iguazú-Misiones)	Planes				2,00				287.762,00
Proyectos de fortalecimiento, capacitación y sensibilización ejecutados	Proyectos	2,00	2,00		4,00	570.878,00	206.735,00		1.303.257,00
Sistema de Información Turística (SITU) implementado	Sistemas				2,00	36.064,00	7.653,00		726.965,00
Planes de ordenamiento urbano elaborados	Planes				13,00				167.659,00
Proyectos de apoyo a la estructuración y promoción de los corredores ejecutados	Proyectos	1,00			13,00	341.736,00	7.779,00		1.565.684,00
Planes de Manejo de APN elaborados	Planes	18,00			23,00	299.546,00			439.910,00
<b>Fortalecimiento de la administración turística nacional</b>									
Sistema Integral de Gestión Administrativa (SIGINA) implementado	Sistemas	1,00			2,00	297.462,00			1.313.119,00
Plan de modernización de la gestión de los Recursos Humanos del MINTUR implementado	Planes				3,00				320.261,00
Sistema Nacional de Información Turística (SITA) y Sistema de Información y Estadísticas Turísticas (SIET) desarrollados	Sistemas				1,00	549.936,00			947.166,00
Planes de fortalecimiento en respuesta a la erupción del volcán Puyehue desarrolladas	Planes	3,00	3,00		5,00	358.442,00	339.679,00		2.615.728,00
<b>Administración, auditoría y costos financieros</b>									
Administración, auditoría y costos financieros	N/A					1.562.000,00	412.707,00		5.767.000,00
<b>TOTAL</b>						<b>16.770.680,00</b>	<b>3.949.497,00</b>		<b>55.999.887,46</b>