

## Informe Resumido

| Datos Básicos del Proyecto    |                            | Fondos Disponibles (US\$)        | Costo total y Fuente |
|-------------------------------|----------------------------|----------------------------------|----------------------|
| Agencia Ejecutora (AE):       | MINISTERIO DE SALUD        |                                  |                      |
| Sector:                       | HEALTH-HEALTH SERVICES     |                                  |                      |
| Número(s) de Préstamo:        | 1903/OC-AR                 | Monto Aprobado Actual:           | 230.000.000,00       |
| Etapas:                       | Approved                   | Monto Desembolsado a la fecha:   | 121.856.669,32       |
| Tipo de Operación:            | INV - Inversión            | % Desembolsado:                  | 52,98                |
| Operación(es) Relacionada(s): | AR-L1142                   | Saldo:                           | 108.143.330,68       |
| Subtipo de Operación:         | ESP - Inversión Específica |                                  |                      |
|                               |                            | BID Original:                    | 230.000.000,00       |
|                               |                            | Actual BID:                      | 230.000.000,00       |
|                               |                            | Pari-passu:                      | 80,00                |
|                               |                            | Co-financiamiento/País:          | 57.500.000,00        |
|                               |                            | Estimado Original:               | 287.500.000,00       |
|                               |                            | Período de Amortización (meses): | 228                  |

| Categoría de Impacto Ambiental y Social del Proyecto          | Reformulación                                      | Validación   |
|---|--|--|
| Categoría de Impacto Ambiental y Social del Proyecto: Ninguno | ( ) ¿El objetivo (s) del proyecto fue reformulado? | Validado por el Jefe de División: 19-sep-2012<br>Validado por Representante de País: 16-oct-2012 |

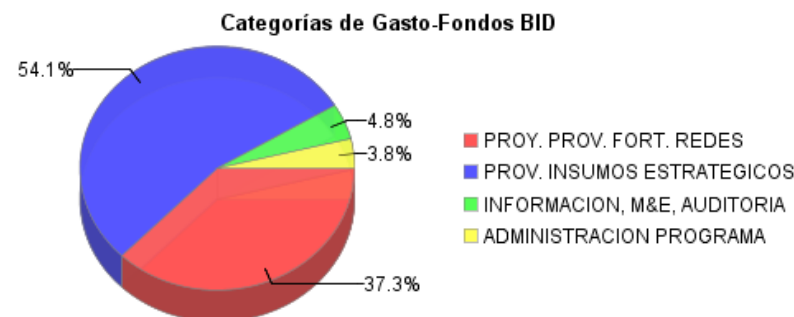
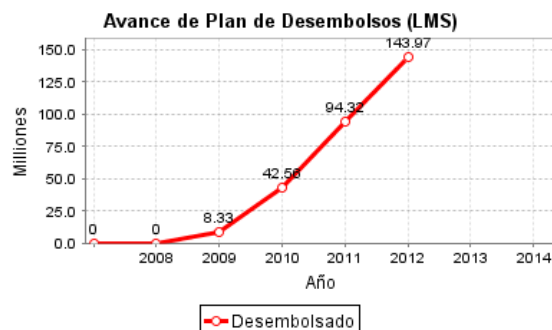
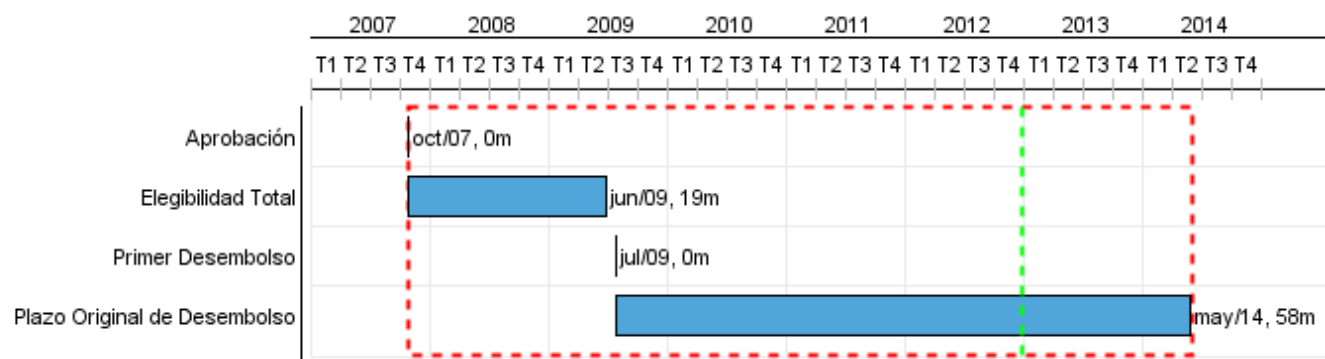

## Progreso Acumulado al 2012

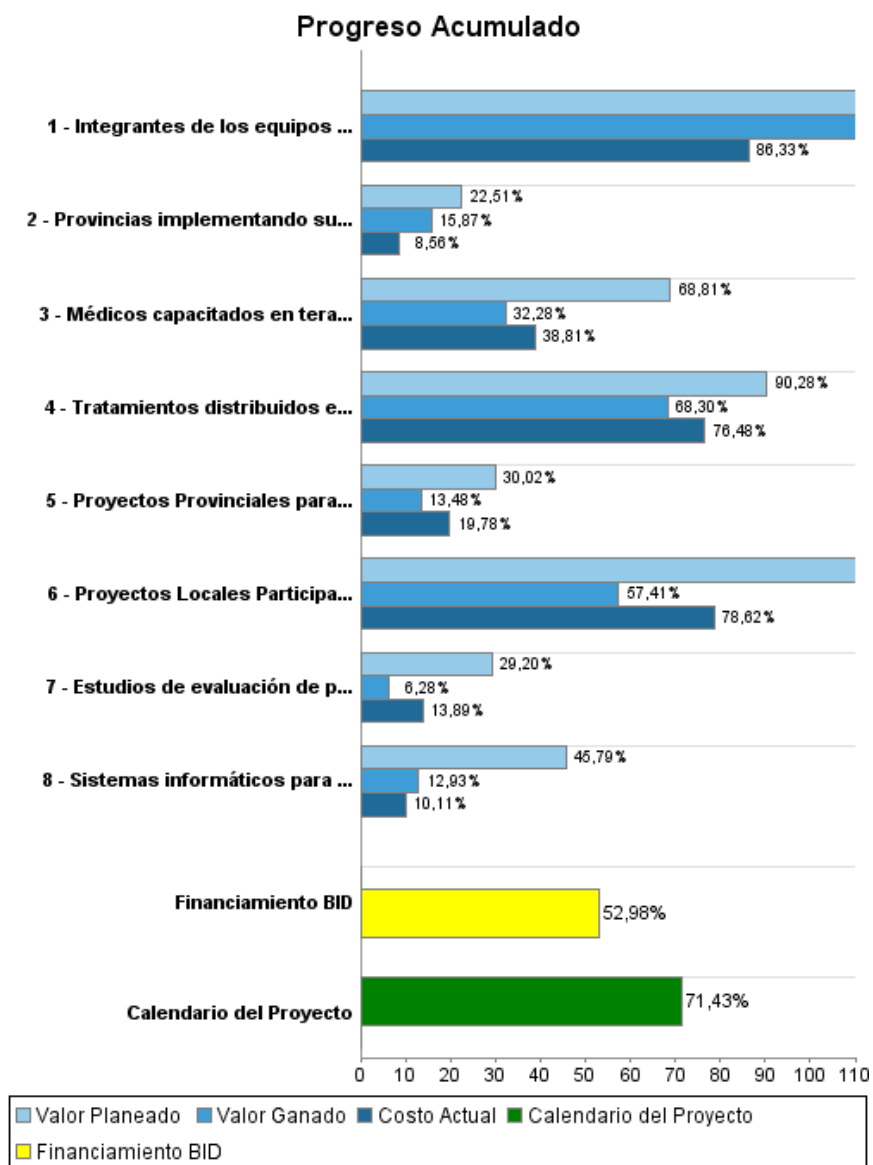

## Resultados

**Resultado:** Redes de servicios públicos de salud en las provincias argentinas fortalecidas

| Indicador  | Unidad de Medida | Línea de base | Año Línea de base |        | 2007 | 2010     | 2011                     | 2012       | 2013         | 2014 | Fin de Proyecto |
|--|------------------|---------------|-------------------|--------|------|----------|--------------------------|------------|--------------|------|-----------------|
| Pacientes clasificados con Riesgo Cardiovascular Global moderado, alto o muy alto o bien pacientes considerados de alto riesgo per se (padece alguna enfermedad cardiobascular establecida (ECVE) o bien presentan determinadas condiciones) adheridos al protocolo clínico de cuidados. | Personas         |               | 2011              | P<br>A |      | 3,000.00 | 11.00                    | 32,568.00  | 54,654.00    |      | 87,243.00       |
| Consultas por diabetes mellitus II e hipertensión arterial que se registran en la red a la que están adscrita la población nominalizada como proporción del total de consultas por las mismas condiciones en centros de salud que no integran la red, normalizada a la línea basal.      | Porcentaje       | 1.00          | 2009              | P<br>A |      |          |                          |            | 1.60         |      | 1.60            |
| Usuarios de medicamentos del 1er y 2do quintil de ingresos respecto del 5to quintil  | índice           | 0.86          | 2005              | P<br>A |      |          |                          | 0.98       |              |      | 0.99            |
| Población empradronada en los centros de atención primaria de la salud en redes que reciben pagos por resultados.  | Personas         |               | 2009              | P<br>A |      |          | 543,589.00<br>226,800.00 | 798,837.00 | 1,993,439.00 |      | 3,018,876.00    |

**Productos: Progreso Físico y Financiero Anual 2012**

| Descripción   | Unidad de medida                   | Físico        |               |                     |                | Financiero           |                      |                   |                       |
|---|------------------------------------|---------------|---------------|---------------------|----------------|----------------------|----------------------|-------------------|-----------------------|
|   |                                    | Planeado      | Actual        | Unidades Acumuladas | Unidades FDP   | Planeado             | Actual               | Costos Acumulados | Costos FDP            |
| <b>Proyectos Provinciales de Fortalecimiento de Redes de Servicios de Salud</b>   |                                    |               |               |                     |                |                      |                      |                   |                       |
| Proyectos Provinciales para el Fortalecimiento de sus Redes de servicios de salud aprobados por el Ministerio de Salud de la Nación | Proyectos Provinciales             | 11,00         | 6,00          |                     | 24,00          | 960.000,00           | 516.000,00           |                   | 9.860.000,00          |
| Provincias implementando sus proyectos bajo un esquema de pago por resultados   | Provincias por año                 | 22,00         | 17,00         |                     | 98,00          | 11.782.000,00        | 5.828.000,00         |                   | 75.360.000,00         |
| Proyectos Locales Participativos finalizados (realizan rendición de cuentas al Ministerio de Salud de la Nación)                    | proyectos                          | 106,00        |               |                     | 720,00         | 91.000,00            | 61.000,00            |                   | 500.000,00            |
| <b>Planificación y Gestión de Insumos Estratégicos para los Servicios de Salud</b>  |                                    |               |               |                     |                |                      |                      |                   |                       |
| Tratamientos distribuidos en los Centros de Atención Primaria de la Salud.  | Tratamientos                       | 30.866.880,00 | 19.214.465,00 |                     | 103.866.880,00 | 53.624.000,00        | 29.151.000,00        |                   | 162.552.000,00        |
| Integrantes de los equipos de salud de los Centros de Atención del Primer Nivel de Salud capacitados en Salud Social y Comunitaria. | Personas                           | 2.769,00      |               |                     | 7.017,00       | 775.000,00           | 520.000,00           |                   | 4.093.000,00          |
| Médicos capacitados en terapéutica racional en Atención Primaria de la Salud.   | Médicos                            | 1.000,00      | 312,00        |                     | 4.046,00       | 1.818.000,00         | 484.000,00           |                   | 5.955.000,00          |
| <b>Gastos de Administración, auditoría y otros</b>  |                                    |               |               |                     |                |                      |                      |                   |                       |
| Administración del Programa   | N/A                                |               |               |                     |                | 871.000,00           | 359.000,00           |                   | 8.998.000,00          |
| Auditoría Externa   | N/A                                |               |               |                     |                | 1.161.000,00         | 374.000,00           |                   | 3.764.000,00          |
| Recursos Humanos  | N/A                                |               |               |                     |                | 1.396.000,00         | 733.000,00           |                   | 5.383.000,00          |
| Otros   | N/A                                |               |               |                     |                |                      |                      |                   | 5.405.000,00          |
| <b>Información Monitoreo y Evaluación</b>   |                                    |               |               |                     |                |                      |                      |                   |                       |
| Estudios de evaluación de productos y resultados finalizado (presentado en un taller técnico)                                       | Informes                           | 3,00          | 1,00          |                     | 7,00           | 290.000,00           | 139.000,00           |                   | 1.540.000,00          |
| Sistemas informáticos para el procesamiento de información sobre la implementación de los proyectos provinciales en funcionamiento. | Sistemas de información provincial | 12,00         | 3,00          |                     | 24,00          | 463.000,00           | 93.000,00            |                   | 3.590.000,00          |
| <b>TOTAL</b>  |                                    |               |               |                     |                | <b>73.231.000,00</b> | <b>38.258.000,00</b> |                   | <b>287.000.000,00</b> |