

## Informe Resumido

### Datos Básicos del Proyecto

Agencia Ejecutora (AE): Secretaría de Estado de Desarrollo Económico del Estado de Minas Gerais

Sector: PRIVATE FIRMS AND SME DEVELOPMENT-SMALL AND MEDIUM ENTERPRISE

Número(s) de Préstamo: 2117/OC-BR

Etapas: Approved

Tipo de Operación: INV - Inversión

Operación(es) Relacionada(s):

Subtipo de Operación: INO - Operación para Innovación

### Fondos Disponibles (US\$)

Monto Aprobado Actual: 10.000.000,00

Monto Desembolsado a la fecha: 2.618.786,62

% Desembolsado: 26,19

Saldo: 7.381.213,38

### Costo total y Fuente

BID Original: 10.000.000,00

Actual BID: 10.000.000,00

Pari-passu: 60,00

Co-financiamiento/País: 6.700.000,00

Estimado Original: 16.700.000,00

Período de Amortización (meses): 198

### Categoría de Impacto Ambiental y Social del Proyecto

Categoría de Impacto Ambiental y Social del Proyecto: C(R)

### Reformulación

( ) ¿El objetivo (s) del proyecto fue reformulado?

### Validación

Validado por el Jefe de División: 27-sep-2012

Validado por Representante de País: 28-sep-2012

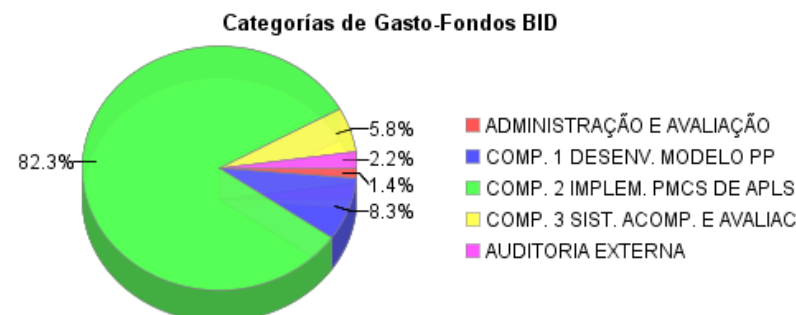
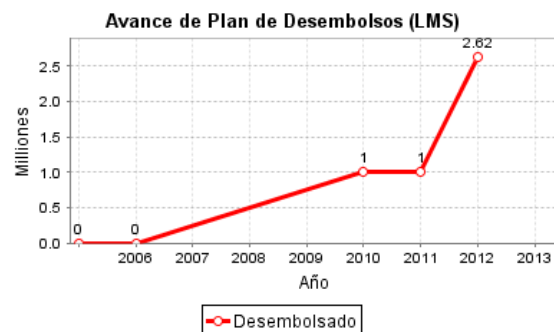
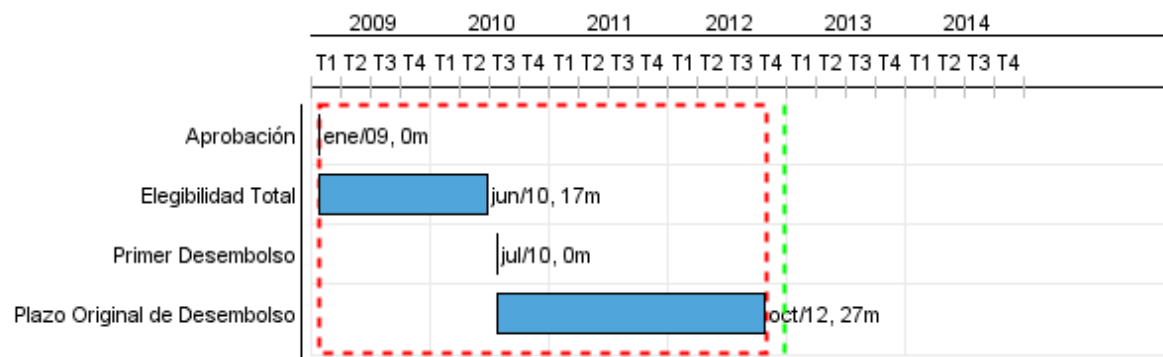

## Progreso Acumulado al 2012

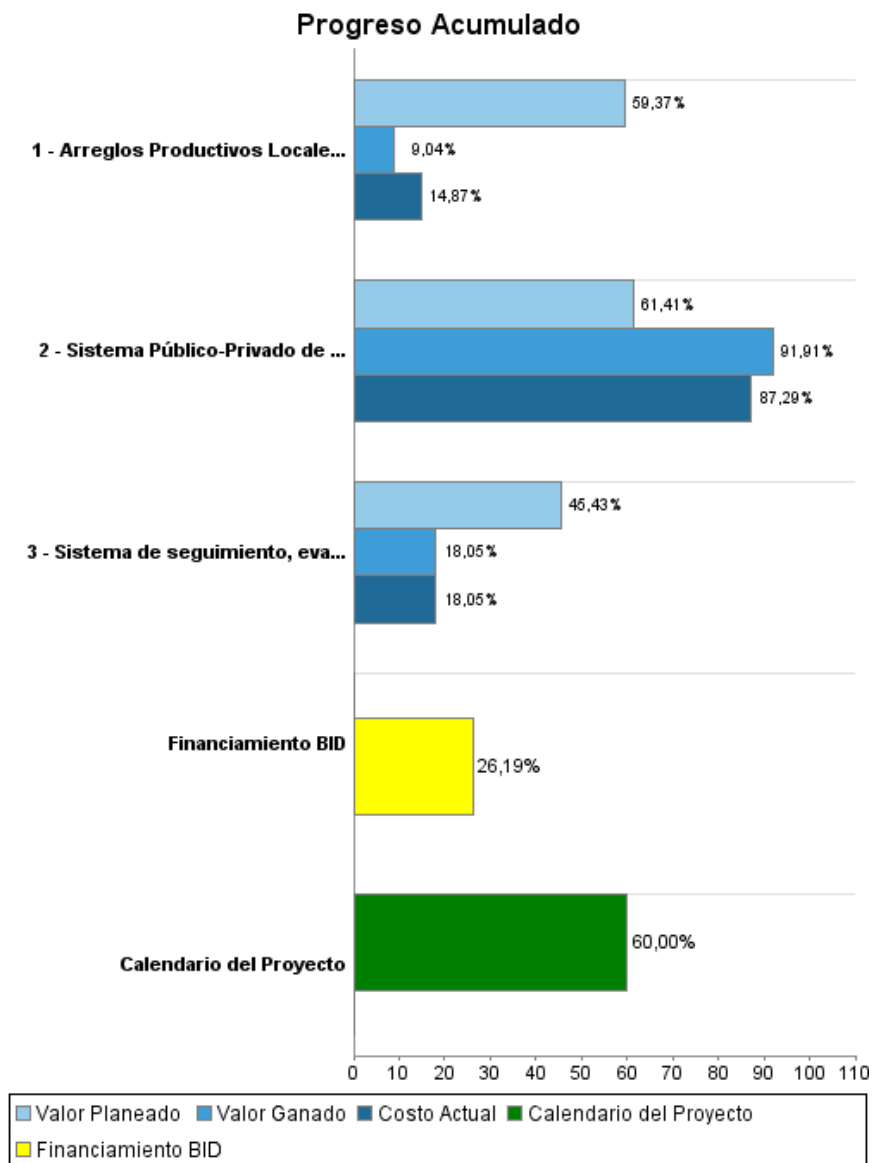

## Resultados

<b>Resultado:</b>	Fortalecer los instrumentos y mecanismos de innovación y articulación de los actores locales del APL y los niveles estadual y federal (empresas, instituciones de apoyo e investigación, y otros).
<b>Supuestos:</b>	Demandas y precios de productos y factores de producción no sufren shocks abruptos. Existe continuidad en las políticas nacionales de apoyo a los APLs y de innovación. Las medidas recomendadas son las solicitadas por las empresas de los APLs. Existe interés y participación de las empresas y otras instituciones.
<b>Observaciones:</b>	Cada uno de los indicadores siguientes está referido a un resultado específico y único a lograr por el programa, y no está referido a una acción particular. Por diseño, de acuerdo a lo especificado en el Reglamento Operativo, la línea de base se mide en cada APL al inicio de la ejecución del programa en cada APLs particular.

Indicador	Unidad de Medida	Línea de base	Año Línea de base		2014	Fin de Proyecto
Número de empresas participantes en el Programa sobre el total de empresas del APL elevado	%		2010	P A	15.00	15.00
Número de consorcios, asociaciones, etc, entre las empresas del APL, y entre éstas y otros actores de la cadena productiva, para promoción de actividades comunes incrementado.	%		2010	P A	10.00	10.00
Número de empresas que utilizan metodología de design y que desarrollan nuevas líneas de productos elevados.	%		2010	P A	10.00	10.00
Número de entidades de apoyo (universidades, centros de investigación y otras) participando de acciones de desarrollo del APL elevado.	%		2010	P A	15.00	15.00

**Productos: Progreso Físico y Financiero Anual 2012**

Descripción	Unidad de medida	Físico				Financiero			
		Planeado	Actual	Unidades Acumuladas	Unidades FDP	Planeado	Actual	Costos Acumulados	Costos FDP
<b>Componente 1: Desarrollo de un Modelo Público-Privado de Apoyo al Mejoramiento de la Competitividad de los APLs.</b>									
Sistema Público-Privado de Apoyo al Mejoramiento de la Competitividad de los APLs desarrollado e implantado.	Sistema				1,00				1.695.000,00
<b>Componente 2: Cofinanciamiento de acciones específicas de los Planes de Mejoramiento de la Competitividad (PMCs) de APLs.</b>									
Arreglos Productivos Locales (APLs) fortalecidos.	APL	1,00			5,00	200.000,00	727.952,00		12.483.000,00
<b>Componente 3: Desarrollo e implementación de un sistema de seguimiento, evaluación y de identificación y divulgación de lecciones aprendidas del Programa.</b>									
Sistema de seguimiento, evaluación y de identificación y divulgación de lecciones aprendidas del Programa implementado..	Sistema				1,00		10.731,00		693.000,00
<b>Administración del Programa</b>									
Gestión y administración del Programa y auditoría y imprevistos	N/A					350.000,00	277.982,00		1.829.000,00
<b>TOTAL</b>						<b>550.000,00</b>	<b>1.016.665,00</b>		<b>16.700.000,00</b>