

Informe Resumido

Datos Básicos del Proyecto		Fondos Disponibles (US\$)	Costo total y Fuente
Agencia Ejecutora (AE):	Ministério do Desenvolvimento Agrário	ADMINISTRATION AND MANAGEMENT	
Sector:	AGRICULTURE AND RURAL DEVELOPMENT-LAND		
Número(s) de Préstamo:	1633/OC-BR	Monto Aprobado Actual:	3.217.914,71
Etapas:	Approved	Monto Desembolsado a la fecha:	2.556.763,63
Tipo de Operación:	INV - Inversión	% Desembolsado:	79,45
Operación(es) Relacionada(s):		Saldo:	661.151,08
Subtipo de Operación:	ESP - Inversión Específica		
		BID Original:	10.800.000,00
		Actual BID:	3.217.914,71
		Pari-passu:	60,00
		Co-financiamiento/País:	7.200.000,00
		Estimado Original:	18.000.000,00
		Período de Amortización (meses):	198

Categoría de Impacto Ambiental y Social del Proyecto	Reformulación	Validación
Categoría de Impacto Ambiental y Social del Proyecto: C(R)	() ¿El objetivo (s) del proyecto fue reformulado?	Validado por el Jefe de División: 25-sep-2012 Validado por Representante de País: 28-sep-2012

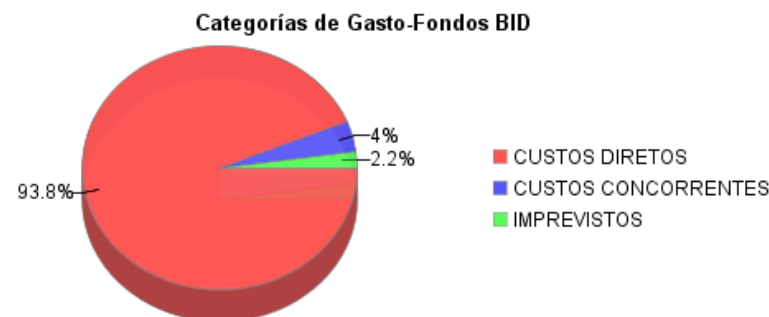
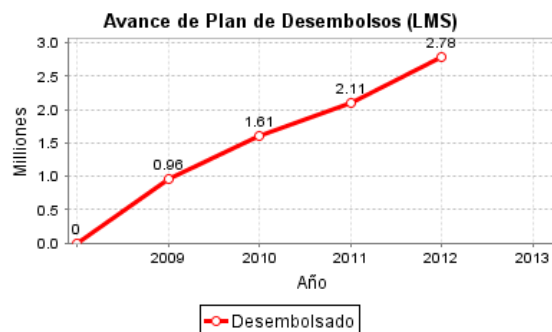
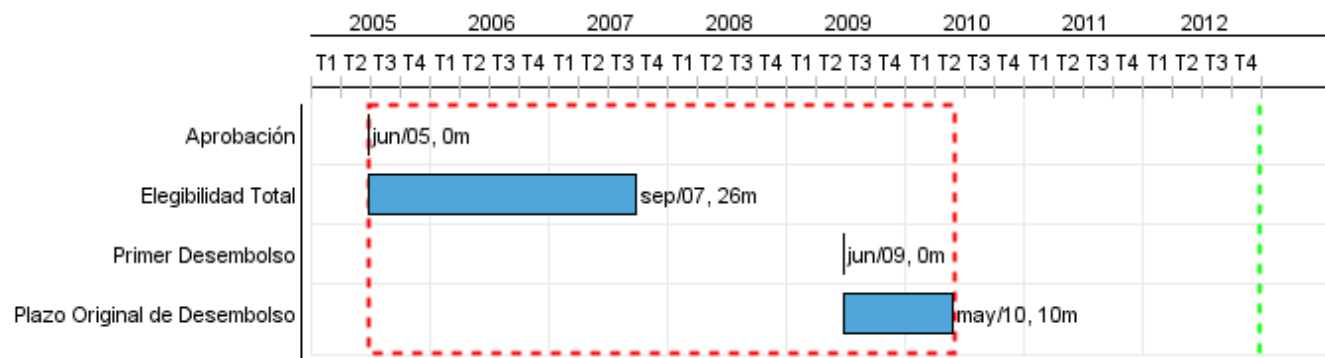

Progreso Acumulado al 2012

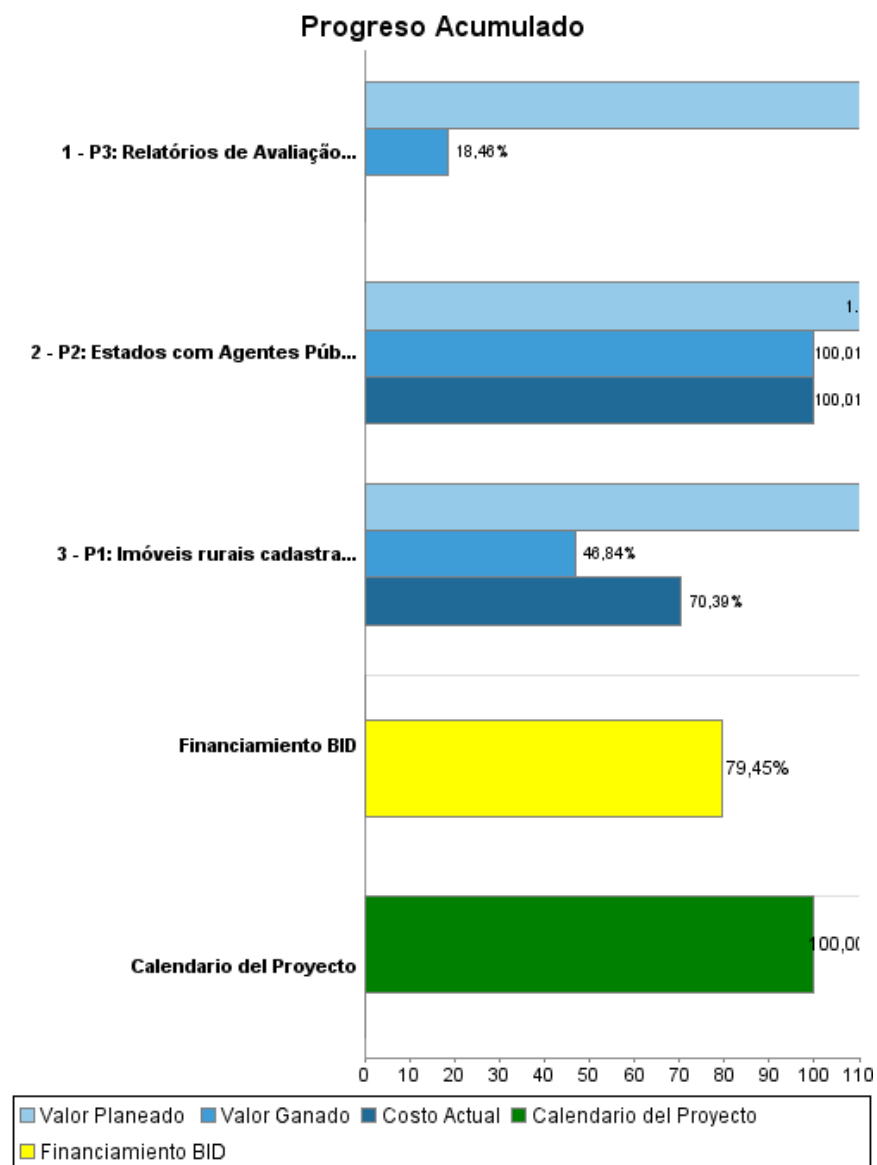

Resultados

Resultado: Processo de regularização de Terras do Governo do Brasil modernizado.

Indicador	Unidad de Medida	Línea de base	Año Línea de base		2012	Fin de Proyecto
Malha fundiária por município.	Município		2007	P A	41.00	41.00
Imóveis rurais de pequenos produtores atendidos no programa.	%		2007	P A	100.00	100.00

Resultado: Sistema de Regularização de Terras Nacional viabilizado.

Indicador	Unidad de Medida	Línea de base	Año Línea de base		2012	Fin de Proyecto
Informações da malha fundiária detalhada por estado sistematizada	%		2007	P A	100.00	100.00

Productos: Progreso Físico y Financiero Anual 2012

Descripción	Unidad de medida	Físico				Financiero			
		Planeado	Actual	Unidades Acumuladas	Unidades FDP	Planeado	Actual	Costos Acumulados	Costos FDP
COMPONENTE 01: Cadastro de Terras e Regularização Fundiária									
P1: Imóveis rurais cadastrados com técnicas de geoprocessamento.	Imóveis Cadastrados	12.543,00	3.072,00		31.962,00	1.321.000,00			4.462.000,00
COMPONENTE 02: Fortalecimento Institucional									
P2: Estados com Agentes Públicos da área de cadatro de terras, fortalecido	Estados	5,00			5,00				141.000,00
COMPONENTE 03: Sistema de Gestão e Avaliações Intermediária e Final									
P3: Relatórios de Avaliação E Linha de Base elaborados	Relatórios	1,00			2,00	130.000,00			130.000,00
COMPONENTE 04: Outros									
P4: Administração, Supervisão e Custos Indiretos	N/A					359.000,00	79.000,00		476.000,00
TOTAL						1.810.000,00	79.000,00		5.209.000,00