

Informe Resumido

Datos Básicos del Proyecto

Agencia Ejecutora (AE): SECRETARIA COORDINACION EJECUTIVA DE PRESIDENCIA
Sector: URBAN DEVELOPMENT AND HOUSING-NEIGHBORHOOD UPGRADING
Número(s) de Préstamo: 1409/OC-GU
Etapas: Approved
Tipo de Operación: INV - Inversión
Operación(es) Relacionada(s):
Subtipo de Operación: GOM - Operación Global de Obras Múltiples

Fondos Disponibles (US\$)

Monto Aprobado Actual: 43.408.349,28
Monto Desembolsado a la fecha: 42.927.599,26
% Desembolsado: 98,89
Saldo: 480.750,02

Costo total y Fuente

BID Original: 46.800.000,00
Actual BID: 43.408.349,28
Pari-passu: 90,00
Co-financiamiento/País: 5.200.000,00
Estimado Original: 52.000.000,00
Período de Amortización (meses): 240

Categoría de Impacto Ambiental y Social del Proyecto

Categoría de Impacto Ambiental y Social del Proyecto: C(R)

Reformulación

() ¿El objetivo (s) del proyecto fue reformulado?

Validación

Validado por el Jefe de División: 27-sep-2012
Validado por Representante de País: 27-sep-2012

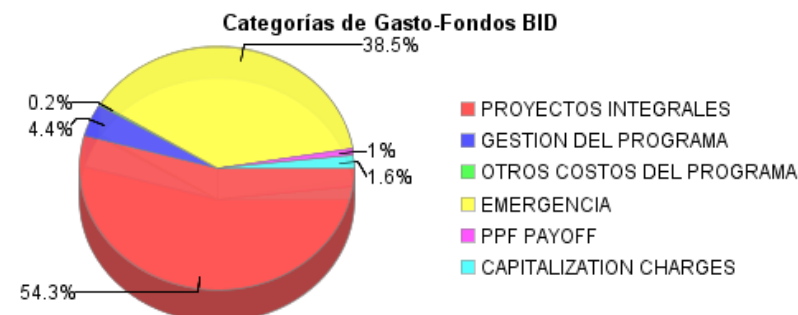
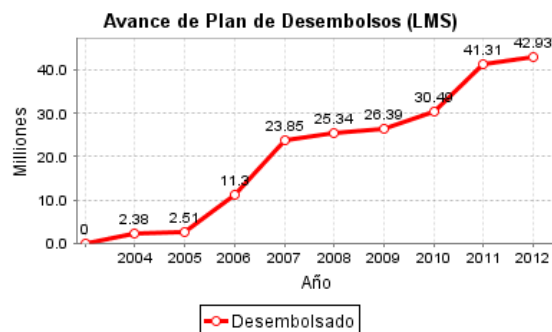
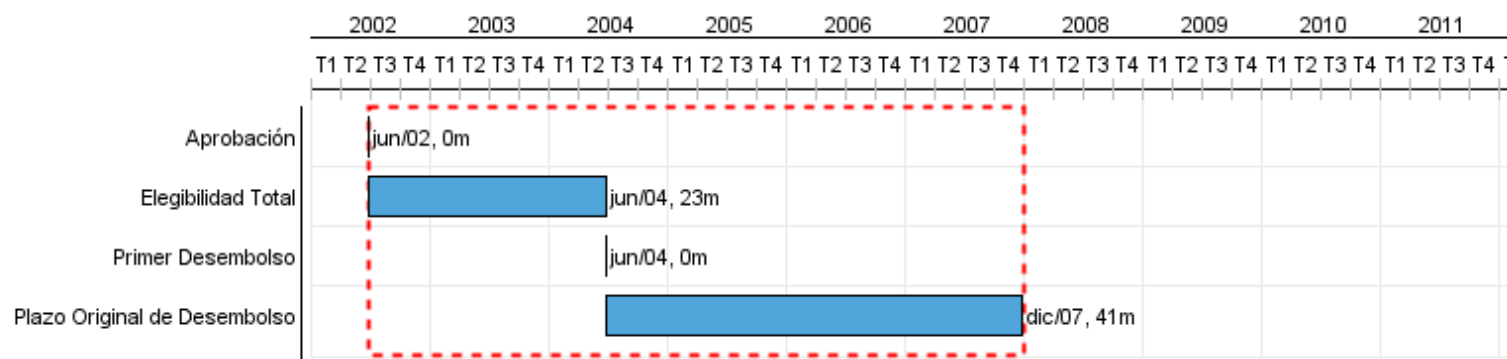

Progreso Acumulado al 2012

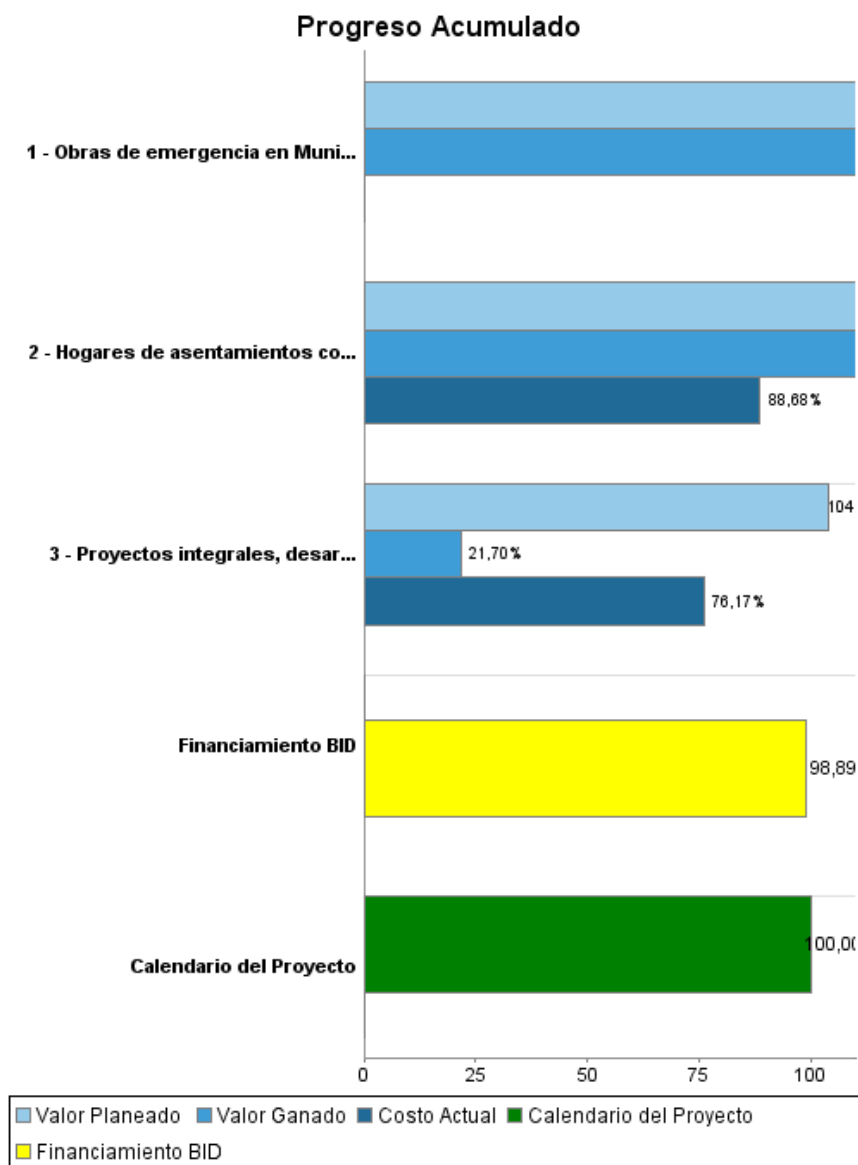

Resultados

Resultado: Calidad de vida de los habitantes de asentamientos en 3 municipalidades, mejorado

Indicador	Unidad de Medida	Línea de base	Año Línea de base		2007	2009	Fin de Proyecto
Hogares con condiciones sanitarias en los asentamientos del Programa, mejoradas	Hogares	3,600.00	2000	P		85.00	3,400.00
				A	45.00		
Hogares con prácticas de higiene (lavado de alimentos, disposición apropiada de residuos, entre otros), mejoradas.	Hogares	4,000.00	2000	P			2,720.00
				A			
Hogares con accesibilidad a asentamientos y viviendas, mejorada	Hogares	4,000.00	2010	P			2,720.00
				A			

Productos: Progreso Físico y Financiero Anual 2012

Descripción	Unidad de medida	Físico				Financiero			
		Planeado	Actual	Unidades Acumuladas	Unidades FDP	Planeado	Actual	Costos Acumulados	Costos FDP
Emergencia									
Obras de emergencia en Municipios, realizadas	Asentamientos	21,00	21,00		21,00	100.000,00			385.836,28
Proyectos Integrales, desarrollados									
Proyectos integrales, desarrollados (Infraestructura Física)	Obras	18,00	6,00		22,00	2.500.000,00	1.904.607,88		16.913.846,43
Hogares de asentamientos con red de agua potable instalada	Hogares	497,00	1.660,00		1.660,00	600.000,00	100.065,00		745.294,91
Personal de Supervisión	N/A						4.712,62		1.949.968,00
Gestion del Programa									
Auditoria	N/A					1.875,00	431,59		73.360,00
Administración	N/A					5.000,00	25.781,64		411.196,80
TOTAL						3.206.875,00	2.035.598,73		20.479.502,42