

## Informe Resumido

### Datos Básicos del Proyecto

Agencia Ejecutora (AE): SECRETARIA DE EDUCACION  
Sector: EDUCATION-PRIMARY EDUCATION  
Número(s) de Préstamo: 2524/BL-HO  
Etapas: Approved  
Tipo de Operación: INV - Inversión  
Operación(es) Relacionada(s): HO-P1061, HO-T1149, RG-P1442, HO-T1162  
Subtipo de Operación: ESP - Inversión Específica

### Fondos Disponibles (US\$)

Monto Aprobado Actual: 37.000.000,00  
Monto Desembolsado a la fecha: 7.000.000,00  
% Desembolsado: 18,92  
Saldo: 30.000.000,00

### Costo total y Fuente

BID Original: 37.000.000,00  
Actual BID: 37.000.000,00  
Pari-passu: 97,00  
Co-financiamiento/País: 1.260.000,00  
Estimado Original: 38.260.000,00  
Período de Amortización (meses): 286

### Categoría de Impacto Ambiental y Social del Proyecto

Categoría de Impacto Ambiental y Social del Proyecto: Ninguno

### Reformulación

( ) ¿El objetivo (s) del proyecto fue reformulado?

### Validación

Validado por el Jefe de División: 02-oct-2012  
Validado por Representante de País:

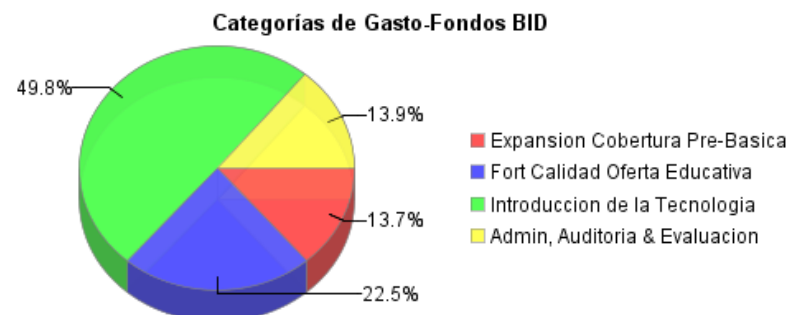
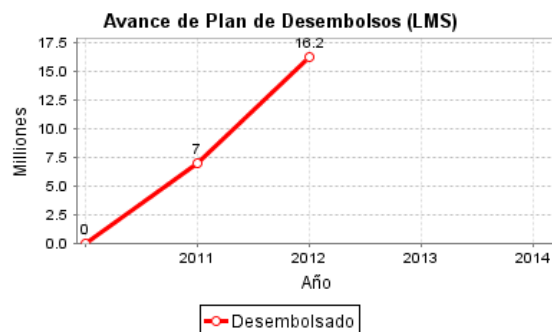
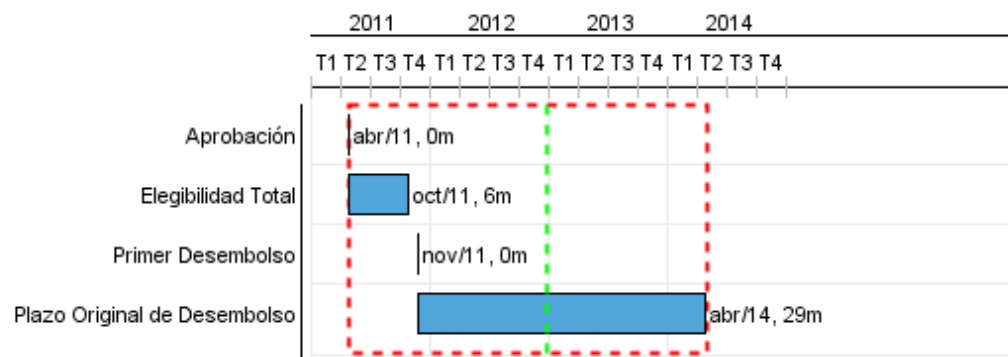

## Progreso Acumulado al 2012

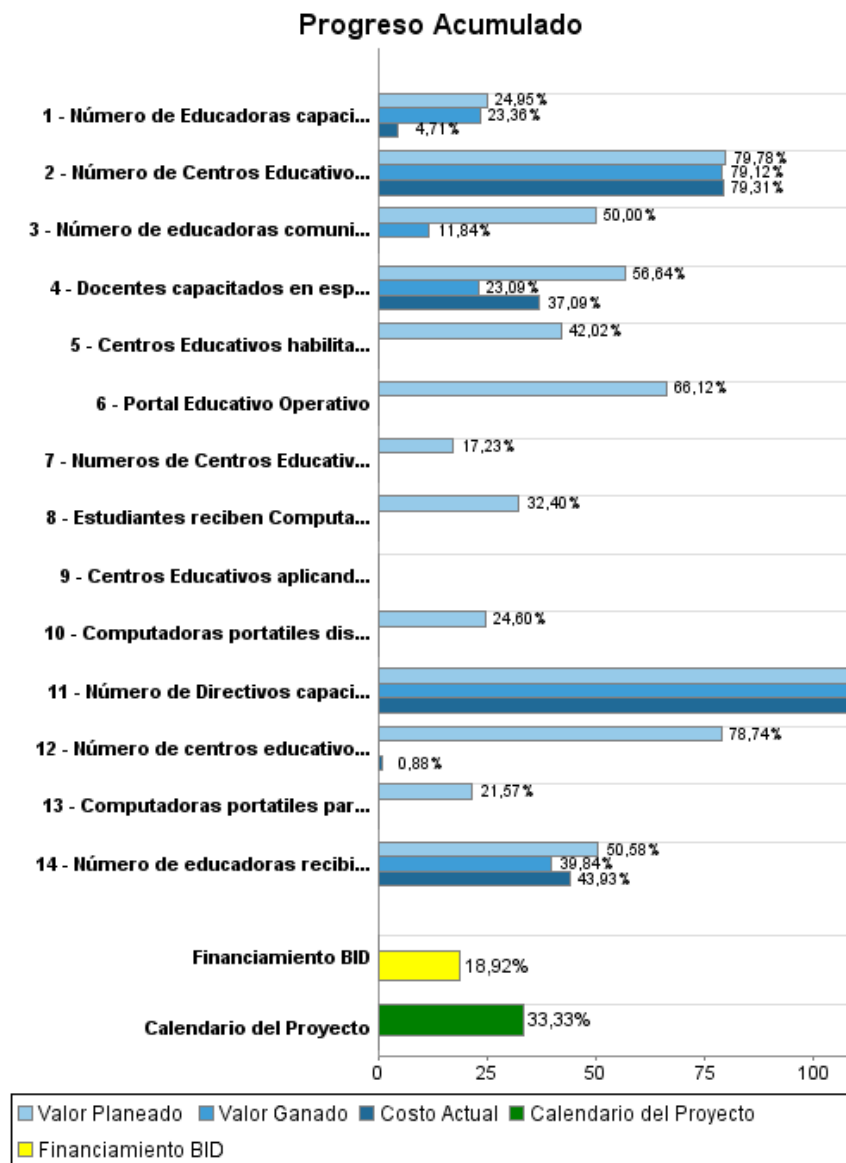

## Resultados

**Resultado:** Ampliado el acceso de la niñez desfavorecida al nivel pre-básica, para mejorar las condiciones de escolaridad con que asisten al primer ciclo de educación básica.

Indicador	Unidad de Medida	Línea de base	Año Línea de base		2011	2012	2013	Fin de Proyecto
Centros Educativos con CCEPREB completamente operativos	Centros Educativos	1,500.00	2010	P A	1,500.00	2,000.00	2,000.00	2,000.00
Número de Cupos creados con los nuevos CCEPREB	Cupos			P A		6,500.00	6,500.00	6,500.00

**Resultado:** Mejorados los aprendizajes escolares en la educación básica, especialmente en lectura, escritura y matemática, en las escuelas beneficiarias del programa.

Indicador	Unidad de Medida	Línea de base	Año Línea de base		2011	2012	2013	Fin de Proyecto
Niños beneficiados con acciones de refuerzo en español y matemática.	Estudiantes		2011	P A		28,500.00	100,000.00	100,000.00
Habilidades en el uso educativo de TICS por parte de docentes.	Porcentaje		2011	P A		50.00	50.00	50.00
Número promedio de días de la semana en que los docentes recurren a recursos tecnológicos en su práctica educativa.	Días		2011	P A		1.00	2.00	2.00

**Resultado:** Aumentadas las tasas de promoción de grado a grado y mejorada las tasas de terminación del sexto grado en las escuelas beneficiarias del programa.

Indicador	Unidad de Medida	Línea de base	Año Línea de base		2011	2012	2013	Fin de Proyecto
Tasa de graduación en 6to grado.	Porcentaje	83.90	2010	P A		85.00	90.00	90.00

**Resultado:** Transferida a las escuelas una estrategia para el uso educativo de las tecnologías orientada a elevar los aprendizajes en escuelas de básica que atienden a niños y jóvenes de bajos recursos socioeconómicos.

**Productos: Progreso Físico y Financiero Anual 2012**

Descripción	Unidad de medida	Físico				Financiero			
		Planeado	Actual	Unidades Acumuladas	Unidades FDP	Planeado	Actual	Costos Acumulados	Costos FDP
Expansión de la Cobertura de Prebásica									
Número de Educadoras capacitados en la metodología CCEPREB	Educadoras	2.145,00	2.008,00		2.145,00	55.102,00	10.392,00		220.823,00
Número de educadoras recibiendo seguimiento en sus centros educativos en la metodología CCEPREB	Educadoras	645,00	508,00		645,00	10.393,00	9.025,81		20.548,00
Número de educadoras comunitarias capacitadas en los Centros del Programa	Educadoras	2.145,00	508,00		2.145,00	900.900,00			1.801.800,00
Número de Centros Educativos beneficiarios del paquete metodológico y los materiales juego y aprendo	Centros Educativos	2.145,00	2.008,00		2.145,00	444.709,00	424.647,75		4.296.829,00
Fortalecimiento de la calidad de la oferta educativa en los dos primeros ciclos de Básica									
Número de centros educativos que han recibido textos de español y matemática para estudiantes de 1° a 6°	Centros Educativos	136,00			466,00	1.261.455,00	14.148,07		1.602.000,00
Docentes capacitados en español, matemática y uso educativo de tecnología	Docentes	568,00			1.845,00	551.713,00	230.102,02		1.644.450,00
Número de Directivos capacitados en gestión pedagógica	Docentes	136,00			466,00	289.099,00	93.422,00		693.550,00
Numeros de Centros Educativos beneficiados con Asistencia Técnica	Centros Educativos	136,00			466,00	97.190,00			564.000,00
Centros Educativos aplicando guías pedagógicas para Español y Matemática con uso de tecnología de 1° a 6°	Centros Educativos	136,00	14,00		466,00				
Portal Educativo Operativo	Portal	1,00			1,00	300.857,00			455.000,00
Fortalecimiento de la capacidad de la Unidad Técnica de la Secretaría de Educación	N/A					407.462,00			653.000,00
Adecuación de Infraestructura Física en las escuelas	N/A					2.725.000,00			2.725.000,00
Introducción de la Tecnología para el mejoramiento de la Educación Básica									
Estudiantes reciben Computadoras portatiles	Estudiantes	15.000,00			54.500,00	4.260.000,00			13.146.500,00
Computadoras portatiles para docentes distribuidas	Computadoras	568,00			2.311,00	755.064,00			3.499.822,62
Centros Educativos habilitados y conectados a Internet	Centros educativos	136,00			466,00	496.656,00			1.182.000,00
Computadoras portatiles distribuidos a técnicos y facilitadores	Computadoras	260,00			260,00	29.686,00			120.677,38
Fortalecimiento de la capacidad Técnica de la Unidad Técnica en la SDP	N/A					308.000,00	96.183,10		508.000,00

## INFORME DE SEGUIMIENTO DE PROGRESO

HO-L1062 - Programa de Educación Primaria e Integración Tecnológica  
2012 1º período con cierre al (30-sep-2012)

Banco Interamericano de Desarrollo - BID

Oficina de Planificación Estratégica y Efectividad en el Desarrollo  
Última Actualización del PMR: 21/09/2012

Descripción	Unidad de medida	Físico				Financiero			
		Planeado	Actual	Unidades Acumuladas	Unidades FDP	Planeado	Actual	Costos Acumulados	Costos FDP
<b>Administración, Auditoría y Evaluación</b>									
Administración del Proyecto Unidad Coordinadora de la Secretaría de Educación	N/A					1.676.537,00	459.055,38		2.836.929,00
Administración del Proyecto Unidad Administradora de Proyectos de la SDP	N/A					557.595,00	69.134,32		903.071,00
Evaluación de Impacto	N/A					525.000,00			1.000.000,00
Auditoría Externa	N/A					220.571,00	9.784,75		386.000,00
<b>TOTAL</b>						<b>15.872.989,00</b>	<b>1.415.895,20</b>		<b>38.260.000,00</b>